

DEPARTAMENTO DE EVALUACIÓN DE ESTUDIOS DE IMPACTO AMBIENTAL

PROVEIDO DEIA 032-0807-2024

DE 08 DE JULIO DE 2024

LA SUSCRITA DIRECTORA ENCARGADA DE EVALUACIÓN DE IMPACTO AMBIENTAL, DEL MINISTERIO DE AMBIENTE, EN USO DE SUS FACULTADES LEGALES, Y

CONSIDERANDO:

Que la señora **HERMELINDA RODRÍGUEZ**, mujer panameña con cédula de identidad personal 9-163-447, presentó ante el Ministerio de Ambiente (MiAMBIENTE) un Estudio de Impacto Ambiental (EsIA), categoría I, denominado: **“HOTEL MELY RESORT”**.

Que, en virtud de lo antedicho, el día 26 de junio de 2024, la señora **HERMELINDA RODRÍGUEZ**, presentó ante el Ministerio de Ambiente, el Estudio de Impacto Ambiental, Categoría I denominado **“HOTEL MELY RESORT”**, ubicado en el corregimiento de Zapallal, distrito de Santa Fe, provincia de Darién, elaborado bajo la responsabilidad de los consultores **CINTHYA HERNÁNDEZ ESCOBAR** y **AZALIA ROBOLT**, personas naturales debidamente inscritas en el Registro de Consultores Idóneos que lleva el Ministerio de Ambiente, identificadas mediante las Resoluciones DEIA-IRC-025-2021 y DEIA-IRC-053-2019, respectivamente.

Que conforme a lo establecido en el artículo 60 del Decreto Ejecutivo No. 1 de 01 de marzo de 2023, se procedió a verificar que el EsIA, cumpliera con los contenidos mínimos establecidos en el artículo 25 y 31 del Decreto Ejecutivo No. 1 de 01 de marzo de 2023, modificado por el Decreto Ejecutivo No. 2 de 27 de marzo de 2024.

Que luego de revisado el documento se evidenció que el mismo cumple con los contenidos mínimos establecidos en el artículo 26, 31 y lo establecido en los artículos 18, 55, 56 y 57 del Decreto Ejecutivo No. 1 de 01 de marzo de 2023, modificado por el Decreto Ejecutivo No. 2 de 27 de marzo de 2024.

Que luego de revisado el Registro de Consultores Ambientales se evidenció que los consultores se encuentran registrados y habilitados ante el MiAMBIENTE, para elaborar EsIA.

Que el Informe de Admisión, Revisión de los Contenidos Mínimos del EsIA de la Dirección de Evaluación de Impacto Ambiental con fecha del 08 de julio de 2024, recomienda admitir la solicitud de evaluación del EsIA, Categoría I, denominado **“HOTEL MELY RESORT”** por considerar que el mismo, cumple con los contenidos mínimos.

QUE, DADAS LAS CONSIDERACIONES ANTES EXPUESTAS, LA SUSCRITA DIRECTORA ENCARGADA DE EVALUACIÓN DE IMPACTO AMBIENTAL, DEL MIAMBIENTE,

RESUELVE:

ARTÍCULO 1: ADMITIR la solicitud de evaluación del EsIA, categoría I del proyecto denominado **“HOTEL MELY RESORT”** promovido por la señora **HERMELINDA RODRÍGUEZ**.

ARTÍCULO 2: ORDENAR el inicio de la fase de Evaluación y Análisis del EsIA correspondiente.

FUNDAMENTO DE DERECHO: Ley No.41 de 1 de julio de 1998; Ley No.38 de 31 de julio de 2000; Decreto Ejecutivo No. 1 de 01 de marzo de 2023, modificado por el Decreto Ejecutivo No. 2 de 27 de marzo de 2024 y demás normas complementarias y concordantes.

Dado en la ciudad de Panamá, a los 08 días del mes de julio del año dos mil veinticuatro (2024).

CÚMPLASE,

ANALILIA CASTILLERO P.
Directora de Evaluación de Impacto Ambiental,
encargada

DEPARTAMENTO DE EVALUACIÓN DE ESTUDIOS DE IMPACTO AMBIENTAL

INFORME DE ADMISIÓN

REVISIÓN DE CONTENIDOS MÍNIMOS DEL ESTUDIO DE IMPACTO AMBIENTAL

I. DATOS GENERALES

FECHA DE INGRESO :	26 DE JUNIO DE 2024
FECHA DE INFORME:	8 DE JULIO DE 2024
PROYECTO:	HOTEL MELY RESORT
CATEGORÍA:	I
PROMOTOR:	HERMELINDA RODRÍGUEZ
CONSULTORES:	CINTHYA HERNÁNDEZ ESCOBAR (DEIA-IRC-025-2021) AZALIA ROBOLT (DEIA-IRC-053-2019)
UBICACIÓN:	PROVINCIA DE DARIÉN, DISTRITO DE SANTA FE, CORREGIMIENTO DE ZAPALLAL

II. BREVE DESCRIPCIÓN DEL PROYECTO

El proyecto consiste en la construcción de un hotel compuesta por planta baja y otra planta con diez (10) habitaciones, el cual estará compuesto de área de cocina, área de recepción, área de piscina, área de restaurante bar, área de acopio desechos, área de despacho de mercancía terraza, baños, área de estacionamientos, cuarto de bomba, área de bbq (asados). El mismo se desarrollará sobre la finca con folio real N° 30181649 compuesta por un globo de terreno de una (1) hectárea de las cuales solo se utilizará 4,543.96 m² para el desarrollo del proyecto.

III. FUNDAMENTO DE DERECHO

Texto Único de la Ley No.41 de 1 de julio de 1998; Ley No.38 de 31 de julio de 2000; Decreto Ejecutivo No. 1 de 01 de marzo de 2023, modificado por el Decreto Ejecutivo No. 2 de 27 de marzo de 2024 y demás normas complementarias y concordantes.

IV. VERIFICACION DE CONTENIDO

Conforme a lo establecido en el artículo 60 del Decreto Ejecutivo No. 1 de 01 de marzo de 2023, se procedió a verificar que el EsIA, cumpliera con los contenidos mínimos establecidos en el artículo 25, 26, 30 y 31 del Decreto Ejecutivo No. 1 de 1 de marzo de 2023, modificado por el Decreto Ejecutivo No. 2 de 27 de marzo de 2024.

Luego de revisado el registro de consultores ambientales, se evidenció que los consultores se encuentran registrados y habilitados ante el Ministerio de Ambiente (MiAMBIENTE), para realizar EsIA.

Luego de revisado el Estudio de Impacto Ambiental (EsIA), Categoría I, del proyecto denominado: “HOTEL MELY RESORT”, se evidenció que el mismo cumple con los contenidos mínimos establecidos en el Decreto Ejecutivo No. 1 de 01 de marzo de 2023, modificado por el Decreto Ejecutivo No. 2 de 27 de marzo de 2024.

V. RECOMENDACIONES

Por lo antes expuesto, se recomienda **ADMITIR** el EsIA Categoría I del proyecto denominado: “HOTEL MELY RESORT”, promovido por **HERMELINDA RODRÍGUEZ**.

MARIANELA CABALLERO

Evaluadora de Estudios de Impacto
Ambiental

ITZY ROVIRA

Jefa del Departamento de Evaluación de
Estudios de Impacto Ambiental, encargada

ANALILIA CASTILLERO P.
Directora de Evaluación de Impacto
Ambiental, encargada

DEPARTAMENTO DE EVALUACIÓN DE ESTUDIOS DE IMPACTO AMBIENTAL

CONTENIDOS MÍNIMOS DE LOS ESTUDIOS DE IMPACTO AMBIENTAL CATEGORIA I

Artículo 25. DECRETO EJECUTIVO No. 1 DE 1 DE MARZO DE 2023, MODIFICADO POR

EL DECRETO EJECUTIVO NO. 2 DE 27 DE MARZO DE 2024

PROYECTO: HOTEL MELY RESORT.

 PROMOTOR: HERMELINDA RODRÍGUEZ.

 UBICACIÓN: PROVINCIA DE DARIÉN, DISTRITO DE SANTA FE, CORREGIMIENTO DE ZAPALLAL.

 N° DE EXPEDIENTE: DEIA-I-F-036-2024

 FECHA DE ENTRADA: 26 DE JUNIO DE 2024.

 REALIZADO POR (CONSULTORES): CINTHYA HERNÁNDEZ ESCOBAR Y AZALIA ROBOLT.

 REVISADO POR: MARIANELA CABALLERO

	TEMA	SI	NO	OBSERVACIÓN
1.0	ÍNDICE	X		
2.0	RESUMEN EJECUTIVO	X		
2.1	Datos generales del promotor, que incluya: a) Nombre del Promotor, b) En caso de ser persona jurídica el nombre del representante legal, c) Persona a contactar; d) Domicilio o sitio en donde se reciben notificaciones profesionales o personales, con la indicación del número de casa o de apartamento, nombre del edificio, urbanización, calle o avenida, corregimiento, distrito y provincia; e) Números de teléfonos; f) Correo electrónico. g) Página Web; h) Nombre y registro del Consultor.	X		
2.2	Descripción de la actividad, obra o proyecto; ubicación, propiedad (es) donde se desarrollará y monto de inversión.	X		
2.3	Síntesis de las características físicas, biológicas y sociales del área de influencia de la actividad, obra o proyecto.	X		
2.4	Síntesis de los impactos ambientales y sociales más relevantes, generados por la actividad, obra o proyecto, con las medidas de mitigación seguimiento, vigilancia y control.	X		
3	INTRODUCCIÓN	X		
3.1	Importancia y alcance de la actividad, obra o proyecto que se propone realizar, máximo 1 página	X		
4	DESCRIPCIÓN DEL PROYECTO, OBRA O ACTIVIDAD	X		
4.1	Objetivo de la actividad, obra o proyecto y su justificación	X		
4.2	Mapa a escala que permita visualizar la ubicación geográfica de la actividad, obra o proyecto, y su polígono, según requisitos exigidos por el Ministerio de Ambiente	X		
4.2.1	Coordenadas UTM del polígono de la actividad, obra o proyecto y sus componentes. Estos datos deben ser presentados según lo exigido por el Ministerio de Ambiente	X		
4.3	Descripción de las fases de la actividad, obra o proyecto	X		
4.3.1	Planificación	X		
4.3.2	Ejecución	X		
4.3.2.1	Construcción, detallando las actividades que se darán en esta fase, incluyendo infraestructuras a desarrollar, equipos a utilizar, mano de obra (empleos directos e indirectos generados), insumos, servicios básicos requeridos (agua, energía, vías de acceso, transporte público, otros).	X		

4.3.2.2	Operación, detallando las actividades que se darán en esta fase, incluyendo infraestructuras a desarrollar, equipos a utilizar, mano de obra (empleos directos e indirectos generados), insumos, servicios básicos requeridos (agua, energía, vías de acceso, transporte público, otros)	X		
4.3.3	Cierre de la actividad, obra o proyecto	X		
4.3.4	Cronograma y tiempo de desarrollo de las actividades en cada una de las fases	X		
4.5	Manejo y Disposición de desechos y residuos en todas las fases	X		
4.5.1	Sólidos	X		
4.5.2	Líquidos	X		
4.5.3	Gaseosos	X		
4.5.4	Peligrosos	X		
4.6	Uso de suelo asignado o esquema de ordenamiento territorial (EOT) y plano de anteproyecto vigente, aprobado por la autoridad competente para el área propuesta a desarrollar. De no contar con el uso de suelo o EOT ver artículo 8 que modifica el artículo 31	X		Presenta copia de solicitud de asignación de uso de suelo y copia de plano de anteproyecto
4.7	Monto global de la inversión	X		
4.8	Legislación, normas técnicas e instrumentos de gestión ambiental aplicables y su relación con la actividad, obra o proyecto	X		
5	DESCRIPCIÓN DEL AMBIENTE FÍSICO	X		
5.3	Caracterización del suelo del sitio de la actividad, obra o proyecto	X		
5.3.1	Caracterización del área costera marina	X		
5.3.2	La descripción del uso de suelo	X		
5.3.4	Uso actual de la tierra en sitios colindantes al área de la actividad, obra o proyecto	X		
5.4	Identificación de los sitios propensos a erosión y deslizamiento	X		
5.5	Descripción de la Topografía actual versus la topografía esperada, y perfiles de corte y relleno	X		
5.5.1	Plano topográfico del área del proyecto, obra o actividad a desarrollar y sus componentes, a una escala que permita su visualización	X		
5.6	Hidrología	X		
5.6.1	Calidad de aguas superficiales	X		
5.6.2	Estudio Hidrológico	X		
5.6.2.1	Caudales (máximos, mínimos y promedio anual)	X		
5.6.2.3	Plano del polígono del proyecto, identificando los cuerpos hídricos existentes (lagos, ríos, quebradas y ojos de agua) y establecer de acuerdo al ancho del cauce, el margen de protección conforme a la legislación correspondiente.	X		
5.7	Calidad de aire	X		
5.7.1	Ruido	X		
5.7.3	Olores	X		
5.8	Aspectos Climáticos	X		
5.8.1	Descripción general de aspectos climáticos: precipitación, temperatura, humedad, presión atmosférica	X		
6	DESCRIPCIÓN DEL AMBIENTE BIOLÓGICO	X		
6.1	Características de la flora	X		
6.1.1	Identificación y caracterización de formaciones vegetales con sus estratos, e incluir especies exóticas, amenazadas, endémicas y en peligro de extinción	X		
6.1.2	Inventario forestal (aplicar técnicas forestales reconocidas por el Ministerio de Ambiente e incluir las especies exóticas, amenazadas, endémicas y el	X		

	peligro de extinción) que se ubiquen en el sitio			
6.1.3	Mapa de cobertura vegetal y uso de suelo a una escala que permita su visualización, según requisitos exigidos por el Ministerio de Ambiente	X		
6.2	Características de la Fauna	X		
6.2.1	Descripción de la metodología utilizada para la caracterización de la fauna, puntos y esfuerzo de muestreo georreferenciados y bibliografía	X		
6.2.2	Inventario de especies del área de influencia, e identificación de aquellas que se encuentren enlistadas a causa de su estado de conservación	X		
7	DESCRIPCIÓN DEL AMBIENTE SOCIOECONÓMICO	X		
7.1	Descripción del ambiente socioeconómico general en el área de influencia de la actividad, obra o proyecto	X		
7.1.1	Indicadores demográficos: Población (cantidad, distribución por sexo y edad, tasa de crecimiento, distribución étnica y cultural), migraciones, entre otros	X		
7.2	Percepción local sobre la actividad, obra o proyecto, a través del Plan de participación ciudadana	X		
7.3	Prospección arqueológica en el área de influencia de la actividad, obra o proyecto, de acuerdo a los parámetros establecidos en la normativa del Ministerio de Cultura	X		
7.4	Descripción de los tipos de paisaje en el área de influencia de la actividad, obra o proyecto	X		
8	IDENTIFICACIÓN, VALORACIÓN DE RIESGOS E IMPACTOS AMBIENTALES, SOCIOECONÓMICOS Y CARACTERIZACIÓN DEL ESTUDIO DE IMPACTO AMBIENTAL	X		
8.1	Análisis de la línea base actual (físico, biológico y socioeconómico) en comparación con las transformaciones que generara la actividad, obra o proyecto en el área de influencia, detallando las acciones que conlleva en cada una de sus fases	X		
8.2	Analizar los criterios de protección ambiental, determinando los efectos, características o circunstancias que presentará o generará la actividad, obra o proyecto en cada una de sus fases, sobre el área de influencia	X		
8.3	Identificación y descripción de los impactos ambientales y socioeconómicos de la actividad, obra o proyecto, en cada una de sus fases; para lo cual debe utilizar el resultado del análisis realizado a los criterios de protección ambiental	X		
8.4	Valorización de los impactos ambientales y socioeconómicos, a través de metodologías reconocidas (cualitativa y cuantitativa), que incluya sin limitarse a ello: carácter, grado de perturbación, importancia ambiental, riesgo de ocurrencia, extensión del área, duración, reversibilidad, recuperabilidad, acumulación, sinergia, entre otros. Y en base a un análisis, justificar los valores asignados a cada uno de los parámetros antes mencionados, los cuales determinaran la significancia de los impactos.	X		
8.5	Justificación de la categoría del Estudio de Impacto Ambiental propuesta, en función al análisis de los puntos 8.1 a 8.4	X		
8.6	Identificar y valorizar los posibles riesgos ambientales de la actividad, obra o proyecto, en cada una de sus fases	X		

9	PLAN DE MANEJO AMBIENTAL (PMA)	X		
9.1	Descripción de las medidas específicas a implementar para evitar, reducir, corregir, compensar o controlar, a cada impacto ambiental y socioeconómico, aplicable a cada una de las fases de la actividad, obra o proyecto	X		
9.1.1	Cronograma de ejecución	X		
9.1.2	Programa de Monitoreo Ambiental	X		
9.3	Plan de prevención de Riesgos Ambientales	X		
9.6	Plan de Contingencia	X		
9.7	Plan de Cierre	X		
9.9	Costos de la Gestión Ambiental	X		
11	LISTA DE PROFESIONALES QUE PARTICIPARON EN LA ELABORACIÓN DEL ESTUDIO DE IMPACTO AMBIENTAL	X		
11.1	Lista de nombres, número de cédula, firmas originales y registro de los Consultores debidamente notariadas, identificando el componente que elaboró como especialista	X		
11.2	Lista de nombres, número de cédula y firmas originales de los profesionales de apoyo debidamente notariadas, identificando el componente que elaboró como especialista e incluir copia de cédula	X		
12	CONCLUSIONES Y RECOMENDACIONES	X		
13	BIBLIOGRAFÍA	X		
14	ANEXOS	X		
14.1	Copia de la solicitud de evaluación de impacto ambiental. Copia de cédula del promotor	X		
14.2	Copia de paz y salvo, y copia del recibo de pago para los trámites de evaluación emitidos por el Ministerio de Ambiente	X		
14.3	Copia del certificado de existencia de persona jurídica	X		
14.4	Copia del certificado de propiedad (es) donde se desarrollará la actividad, obra o proyecto, con una vigencia no mayor de seis meses, o documento emitido por la Autoridad Nacional de Administración de Tierras (ANATI) que valide la tenencia del predio	X		
14.4.1	En caso que el promotor no sea propietario de la finca presentar copia de contratos, anuencias o autorizaciones de uso de finca, copia de cédula del propietario, para el desarrollo de la actividad, obra o proyecto	X		
SEGÚN TIPO DE PROYECTO, OBRA O ACTIVIDAD		SI	NO	OBSERVACIÓN
PROYECTOS DE GENERACIÓN DE ENERGÍAS HIDROELÉCTRICA Deberán presentar certificación sobre su conducencia, emitida por el Ministerio de Ambiente.			X	NO APLICA
PROYECTOS EN ÁREAS PROTEGIDAS Viabilidad por parte de Áreas protegidas (copia simple)			X	NO APLICA
PROYECTOS FORESTALES Documento con el Plan de reforestación			X	NO APLICA
PROYECTOS EN ÁREA DEL CORREDOR BIOLÓGICO Análisis de compatibilidad			X	NO APLICA

VERIFICACIÓN DE REGISTRO PARA CONSULTORES - PERSONA NATURAL

Consultor Natural (Nombre)	Registro de Inscripción	Último Registro de Actualización	ESTADO DE REGISTRO		
			Actualizado	No Actualizado	Inhabilitado
Cinthy Hernández Escobar	DEIA-IRC-025-2021	DEIA-ARC-054-3004-2024	✓		
Azalia Robolt	DEIA-IRC-053-2019	DEIA-ARC-046-2710-2022	✓		
ESTUDIO DE IMPACTO AMBIENTAL PRESENTADO:					
Nombre del Estudio de Impacto Ambiental: <u>"HOTEL MELY RESORT"</u> ,					Categoría: I
PROMOTOR					
Promotora: <u>HERMELINDA RODRÍGUEZ.</u>					
REPRESENTANTE LEGAL DE LA EMPRESA					
Nombre: HERMELINDA RODRÍGUEZ.					Cédula: <u>9-163-447</u>

Departamento de Gestión de Impacto Ambiental
Gestor de Impacto Ambiental (Responsable de la Verificación)

Nombre	Jennifer Domínguez
Firma	
Fecha de Verificación	28/06/2024

Departamento de Evaluación de Estudios de Impacto Ambiental
Evaluador de Estudios de Impacto Ambiental (Solicitante de la verificación)

Nombre	Itzy Rovira
Firma	
Fecha de Verificación	27/06/2024



DEPARTAMENTO DE EVALUACIÓN DE ESTUDIOS DE IMPACTO AMBIENTAL
ACTA DE PRESENTACIÓN DE ESTUDIOS DE IMPACTO AMBIENTAL
N° = 093-2024

PROYECTO: HOTEL MELY RESORT

PROMOTOR: HERMELINDA RODRÍGUEZ

UBICACIÓN: CORREGIMIENTO DE ZAPALLAL, DISTRITO DE SANTA FÉ, PROVINCIA DE DARIÉN

CATEGORÍA: I

FECHA DE ENTRADA: DÍA 26 MES JUNIO AÑO 2024

DOCUMENTOS		SI	NO	OBSERVACIÓN
1	SOLICITUD DE EVALUACIÓN DEL ESTUDIO DE IMPACTO AMBIENTAL NOTARIADA Y EN PAPEL SIMPLE 8 ½ X 13 O 14.	X		
2	ORIGINAL DEL ESTUDIO DE IMPACTO AMBIENTAL.	X		1 tomo original del EsIA
3.	COPIA DE CÉDULA DE IDENTIDAD PERSONAL DEL PROMOTOR DEL ESTUDIO, AUTENTICADA O COTEJADA CON SU ORIGINAL.	X		
4.	COPIA DIGITAL DEL ESTUDIO DE IMPACTO AMBIENTAL (2 CD)	X		2cds
5.	RECIBO ORIGINAL DE PAGO EN CONCEPTO DE EVALUACIÓN DEL ESTUDIO DE IMPACTO AMBIENTAL, SEGÚN SU CATEGORÍA.	X		
6.	PAZ Y SALVO ORIGINAL EXPEDIDO POR EL MINISTERIO DE AMBIENTE, VIGENTE.	X		
7.	CERTIFICADO ORIGINAL DE EXISTENCIA DE LA EMPRESA PROMOTORA, EXPEDIDO POR EL REGISTRO PÚBLICO (EN CASO DE TRATARSE DE PERSONA JURÍDICA), CON UNA VIGENCIA NO MAYOR A TRES (3) MESES.		X	No aplica
8.	CERTIFICADO DE REGISTRO PÚBLICO ORIGINAL DE EXISTENCIA DE LA PROPIEDAD (FINCA (S), TERRENOS, ETC), DONDE SE DESARROLLARÁ EL PROYECTO, EXPEDIDO POR EL REGISTRO PÚBLICO, CON UNA VIGENCIA NO MAYOR DE SEIS (6) MESES O CUALQUIER OTRO DOCUMENTO QUE SUSTENTE LA TENENCIA DE LA TIERRA.	X		
9.	VERIFICAR QUE LOS CONSULTORES ESTÉN ACTUALIZADOS y HABILITADOS.	X		
CUMPLE CON LOS DOCUMENTOS SOLICITADOS EN EL ACTA DE PRESENTACIÓN DE ESTUDIOS DE IMPACTO AMBIENTAL		X		

Entregado por: (Usuario)

Nombre: Conthya Hernández

Cedula: 8-2342-093

Correo: Conthya.28@live.com

Teléfono: 6616-0953

Firma: Conthya Hernández

Revisado por: (Ministerio de Ambiente)

Técnico: ITZY ROVIRA

Firma: Itzy Rovira

Verificado por: (Ministerio de Ambiente)

Nombre: ANALILIA CASTILLERO P.

Firma: Analilia Castillero P.

Documento en formato digital (cd)

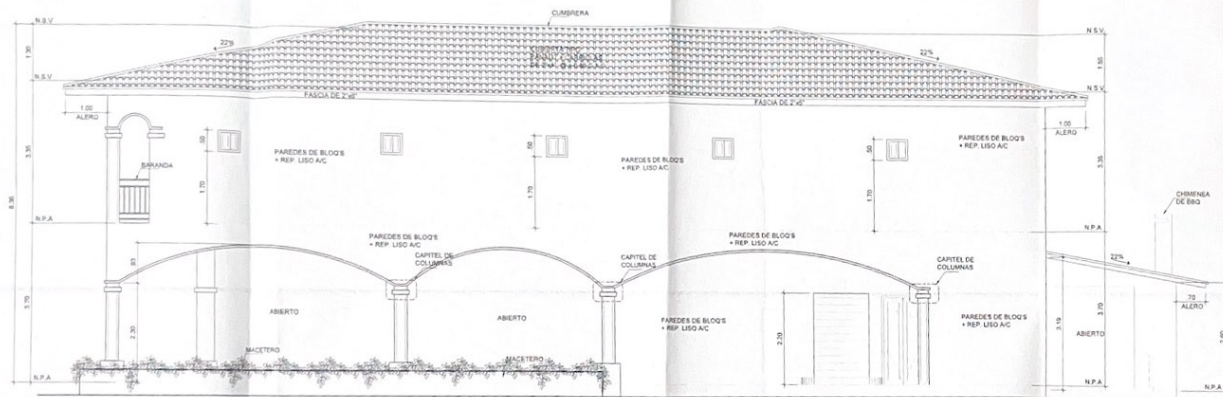

ELEVACION LATERAL DERECHA
ESCALA 1:50

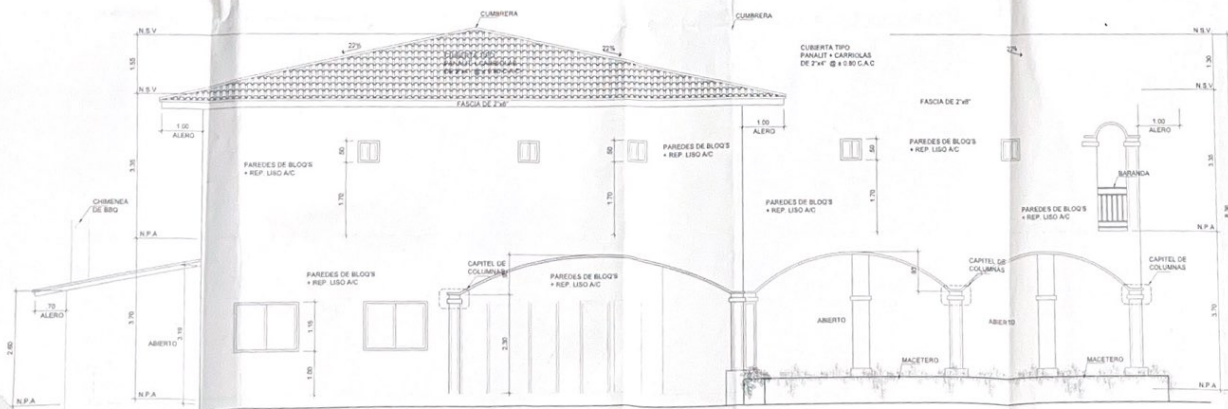

ELEVACION LATERAL IZQUIERDA
ESCALA 1:50

PLAN GENERAL DEL TERRENO



ROGER J. VEGA NAVARRO
ARQUITECTO
LICENCIADO N.º 2007-001-000
Firma
Ley 17 del 28 de Enero de 1988
Frente Técnica de Trámite y Acreditación

PROYECTO: DISEÑO DE HOTEL CAMPESTRE
PROPIEDAD DE HERMELINDA
UBICACION: RODRIGUEZ
CONDOMINIO DE LA
ZARZAL, CANTON DE SANTA FE, PROVINCIA DE SANTA FE
UBICACION DEL TERRENO: 1000 m²
UBICACION DEL TERRENO: 1000 m²
UBICACION DEL TERRENO: 1000 m²



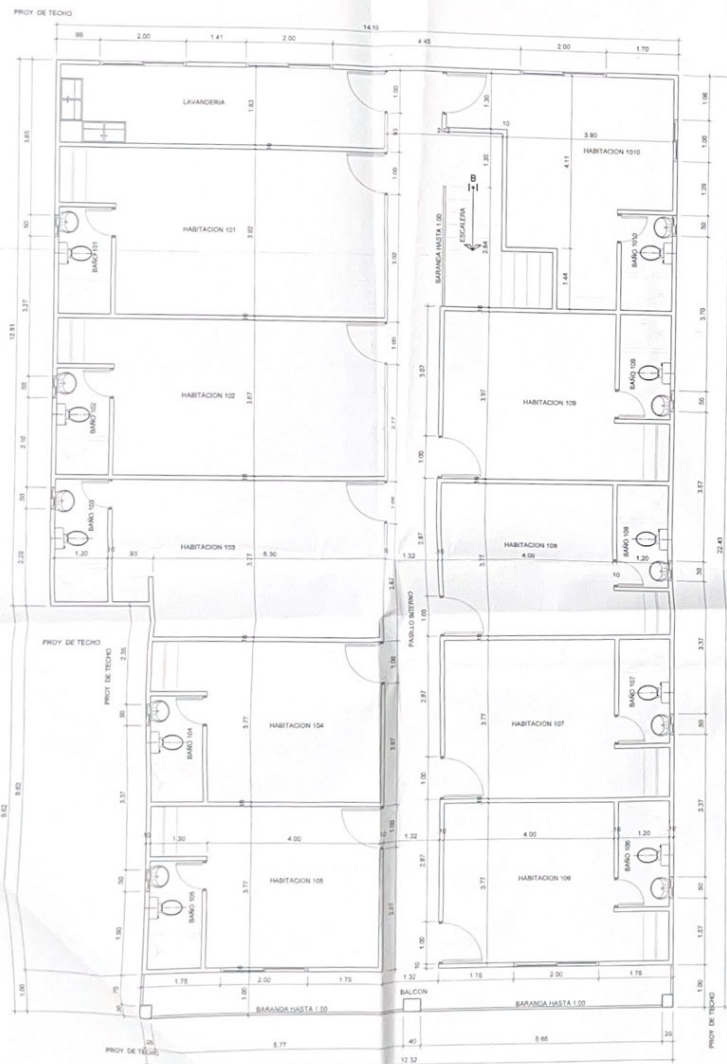

PLANTA ALTA DE ARQUITECTURA
ESCALA 1:50

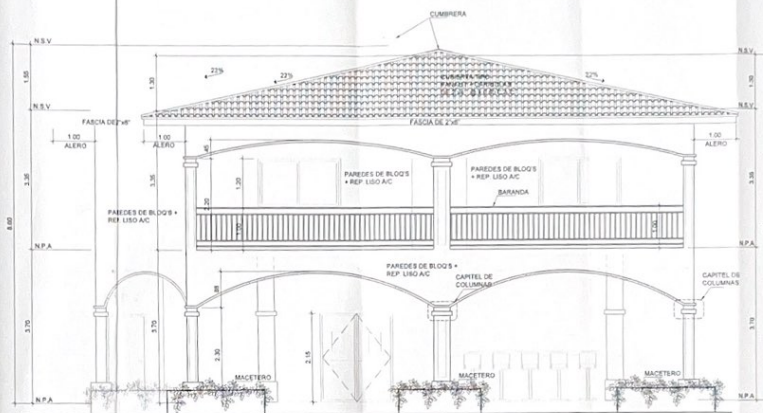

ELEVACION FRONTAL
ESCALA 1:50

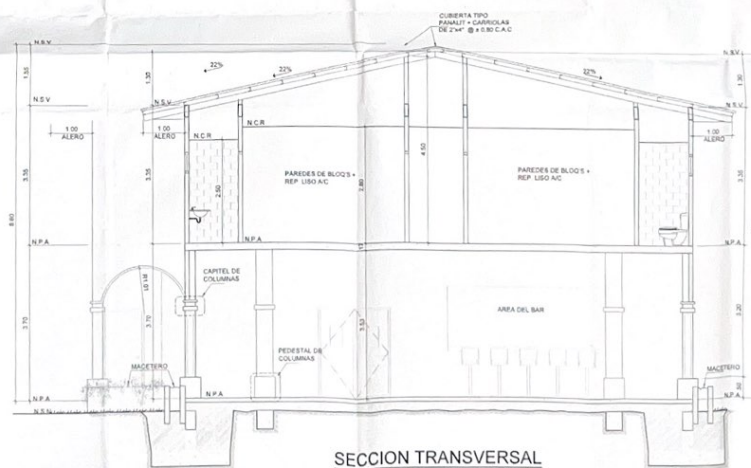

SECCION TRANSVERSAL
ESCALA 1:50

LAV. MICHIGAN, MICHIGAN, MICHIGAN

ROGER J. VEGA NAVARRO

ARQUITECTO

LIBRETA N.º 8007-881-032

1971-1972

1971-1972

1971-1972

1971-1972

1971-1972

1971-1972

1971-1972

1971-1972

1971-1972

1971-1972

1971-1972

1971-1972

1971-1972

1971-1972

1971-1972

1971-1972

1971-1972

1971-1972

1971-1972

1971-1972

1971-1972

1971-1972

1971-1972

1971-1972

1971-1972

1971-1972

1971-1972

1971-1972

1971-1972

1971-1972

1971-1972

1971-1972

1971-1972

1971-1972

1971-1972

1971-1972

1971-1972

1971-1972

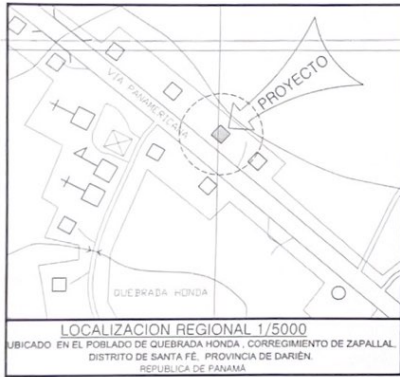

AREA DE CONFINACION		CUADRO DE DATOS					
AREA CERRADO N	818.87	EST	DES	ALMOROS	ESTE	NORTE	
ESTAC. V.T.S	807.80	1-2	72.18	549° 54' 54.75"	117469.18	256245.57	
AREA SOCIAL	215.00	3-4	98.99	503° 02' 20.15"	117444.33	256052.58	
AREA TOTAL DE CONFINAMIENTO	1.103.80	5-6	99.74	551° 22' 12.33"	117404.84	256278.34	
AREA A INTERIOR	4.143.96m2	7-8	152.48	530° 33' 15.28"	117175.84	256031.33	
AREA SIN CAMBIO	3.438.13m2	9-10	121.29	520° 38' 12.70"	117592.57	256227.05	
AREA DE LOTE	10.700.80m2	AREA = 116811.0000 80m2					

DATOS GENERALES
 PROYECTO: 1/5000
 DISEÑO: 1/5000
 DOCUMENTO: 1/5000
 PLANO: 1/5000
 AUTORIA: 1/5000
 PROPRIETARIO: 1/5000

Hermelinda Rodriguez
HERMELINDA RODRIGUEZ FRIAS
 C.I.P. 8-183-40
 PROPIETARIA

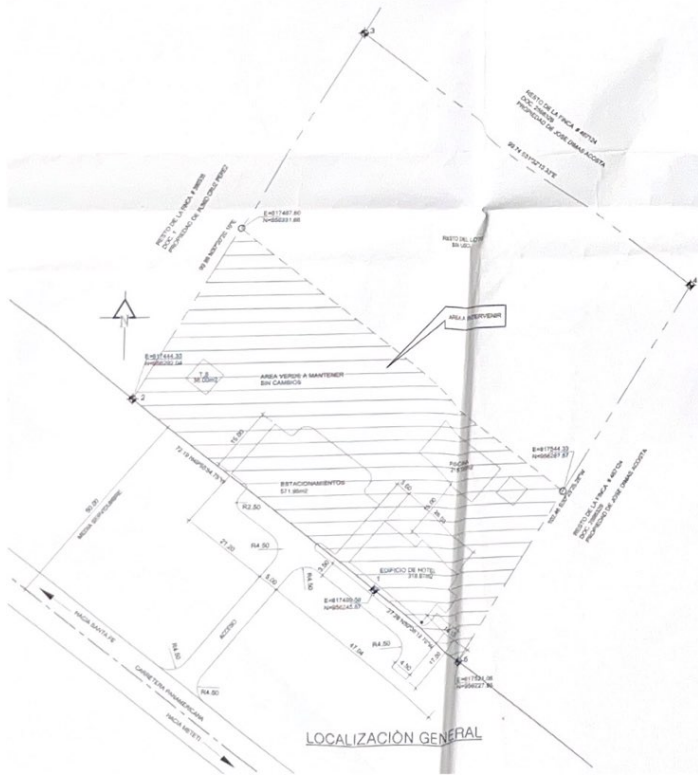
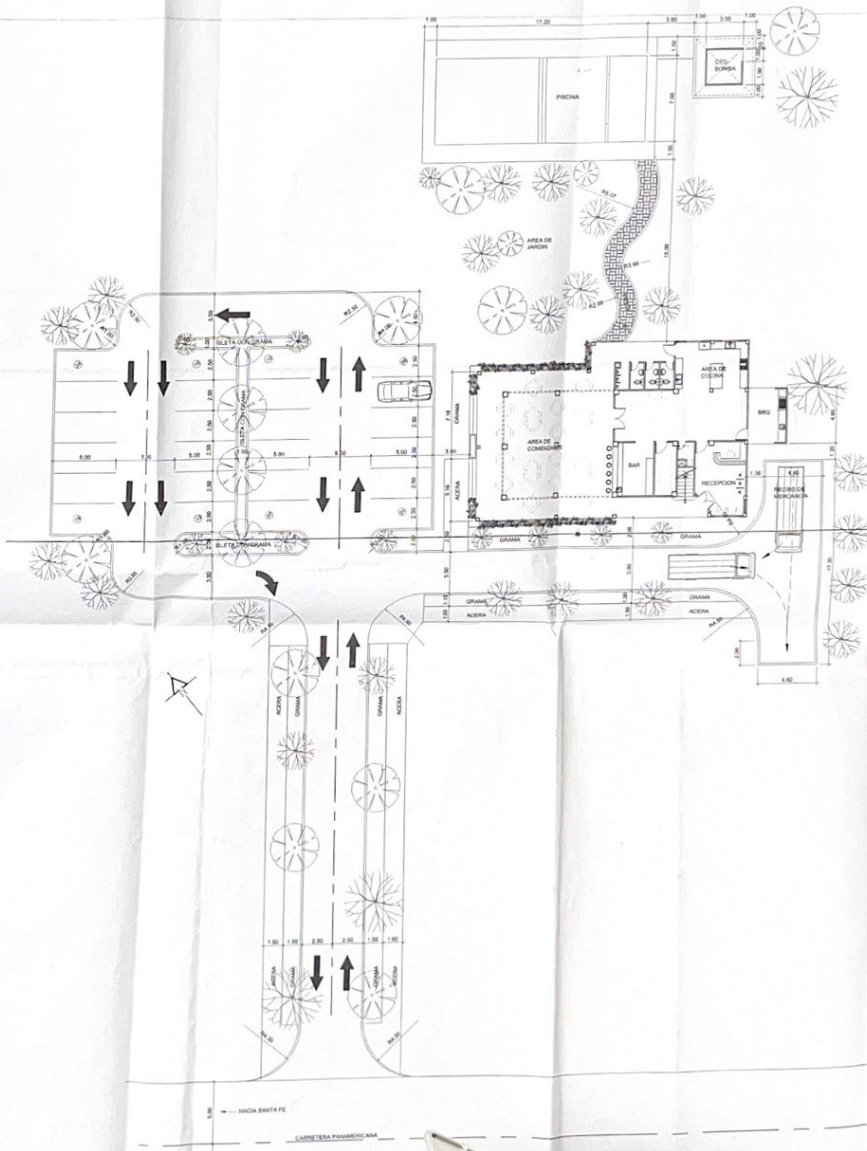

PROYECTO: DISEÑO DE UNO DE LOS NUEVOS
 UBICACION: PROPIEDAD DE HERMELINDA
 FRIAS, DISTRITO DE SANTA FE, PROVINCIA DE DARIEN,
 REPUBLICA DE PANAMA

UNO DE LOS NUEVOS
 DISEÑO DE UNO DE LOS NUEVOS
 DISEÑO DE UNO DE LOS NUEVOS

PROYECTO: DISEÑO DE UNO DE LOS NUEVOS
 UBICACION: PROPIEDAD DE HERMELINDA
 FRIAS, DISTRITO DE SANTA FE, PROVINCIA DE DARIEN,
 REPUBLICA DE PANAMA

UNO DE LOS NUEVOS
 DISEÑO DE UNO DE LOS NUEVOS
 DISEÑO DE UNO DE LOS NUEVOS

ROGER J. VIDA NAVARRO
 ARQUITECTO
 C.I.P. 8-183-40
 PROPIETARIO

Hermelinda Rodriguez
HERMELINDA RODRIGUEZ FRIAS
 C.I.P. 8-183-40
 PROPIETARIA



Ministerio de Ambiente

R.U.C.: 8-NT-2-5498 D.V.: 75

Dirección de Administración y Finanzas
Recibo de Cobro

No.

75698

Información General

<u>Hemos Recibido De</u>	HERMELINDA RODRIGEZ / 9-163-447	<u>Fecha del Recibo</u>	2024-6-19
<u>Administración Regional</u>	Dirección Regional MiAMBIENTE Darién	<u>Guía / P. Aprov.</u>	
<u>Agencia / Parque</u>	Ventanilla Tesorería	<u>Tipo de Cliente</u>	Contado
<u>Efectivo / Cheque</u>		<u>No. de Cheque</u>	
	Transferencia		B/. 3.00
	Transferencia		B/. 350.00
<u>La Suma De</u>	TRESCIENTOS CINCUENTA Y TRES BALBOAS CON 00/100		B/. 353.00

Detalle de las Actividades

Cantidad	Unidad	Cód. Act.	Actividad	Precio Unitario	Precio Total
1		1.3.2.1	Evaluaciones de Estudios Ambientales, Categoría	B/. 350.00	B/. 350.00
1		3.5	Paz y Salvo	B/. 3.00	B/. 3.00
Monto Total					B/. 353.00

Observaciones

CANCELA EST. DE IMPACTO AMBIENTAL CAT. I Y PAZ Y SALVO TRANSF-

Día	Mes	Año	Hora
19	06	2024	11:30:41 AM

Firma

Nombre del Cajero Edma Tuñon



Sello

IMP 1

MINISTERIO DE
AMBIENTE

República de Panamá
Ministerio de Ambiente
Dirección de Administración y Finanzas

Certificado de Paz y Salvo
N° 239882

Fecha de Emisión:

19

06

2024

(día / mes / año)

Fecha de Validez:

19

07

2024

(día / mes / año)

La Dirección de Administración y Finanzas, certifica que la Persona:

RODRIGUEZ, HERMELINDA

Con cédula de identidad personal N°

9-163-447

Se encuentra PAZ y SALVO, con el Ministerio del Ambiente, a la
fecha de expedición de esta certificación.

Certificación, válida por 30 días

Firmado

Jefe de la Sección de Tesorería.





Registro Público de Panamá

FIRMADO POR: DAMARIS GOMEZ
AVENDAÑO
FECHA: 2024.06.18 11:23:54 -05:00
MOTIVO: SOLICITUD DE PUBLICIDAD
LOCALIZACION: CHIRIQUI, PANAMA

CERTIFICADO DE PROPIEDAD

DATOS DE LA SOLICITUD

ENTRADA 242590/2024 (0) DE FECHA 17/jun./2024.

DATOS DEL INMUEBLE

(INMUEBLE) CHEPIGANA CÓDIGO DE UBICACIÓN 5017, FOLIO REAL N° 30181649 UBICADO EN CORREGIMIENTO SANTA FE, DISTRITO CHEPIGANA, PROVINCIA DARIÉN CON UNA SUPERFICIE INICIAL DE 1 ha 99 dm² Y UNA SUPERFICIE ACTUAL O RESTO LIBRE DE 1 ha 99 dm² CON UN VALOR DE B/.5,000.00 (CINCO MIL BALBOAS).

MEDIDAS Y COLINDANCIAS: NORTE CARRETERA PANAMERICANA . SUR RESTO LIBRE DE LA FINCA 467124. ESTE RESTO LIBRE DE LA FINCA 467124. OESTE FINCA 396535 PROPIEDAD DE PLINIO CRUZ . NÚMERO DE PLANO: 50116-134703. FECHA DE INSCRIPCION: 09/06/2016.

TITULAR(ES) REGISTRAL(ES)

HERMELINDA ERMIS RODRIGUEZ FRIAS (CÉDULA 9-163-447) TITULAR DE UN DERECHO DE PROPIEDAD
FECHA QUE ADQUIERE EN: 09/06/2016.

GRAVÁMENES Y OTROS DERECHOS REALES VIGENTES

ANOTACIÓN: CAUSA DEL CAMBIO DE CÓDIGO: EN ATENCIÓN A LA ESCRITURA PÚBLICA N°5001 DE FECHA 26 DE MARZO DE 2024 EMITIDA POR LA NOTARIA SEGUNDA DE CIRCUITO NOTARIAL DE PANAMÁ, PROTOCOLIZA CERTIFICACIÓN DE LA AUTORIDAD NACIONAL DE ADMINISTRACIÓN DE TIERRAS, ANATI, DIRECCIÓN NACIONAL DE MENSURA CATASTRAL, DEPARTAMENTO DE MAPOTECA, ANATI-DNMC-MAPO-N-063 DE FECHA 18 DE ENERO DE 2024, MEDIANTE LA CUAL SE LA UBICACIÓN CORRECTA DE LA FINCA N° 30181649 CON CÓDIGO DE UBICACIÓN 5017, TODA VEZ QUE EN LA CERTIFICACIÓN EMITIDA POR EL REGISTRO PÚBLICO, APARECE UBICADA EN EL CORREGIMIENTO DE SANTA FE, DISTRITO DE CHEPIGANA, PROVINCIA DE DARIÉN, PERO EN LA ACTUALIDAD SE ENCUENTRA UBICADA EN EL CORREGIMIENTO DE ZAPALLAL, DISTRITO DE SANTA FE Y PROVINCIA DE DARIÉN. LE INFORMAMOS AL RESPECTO LO SIGUIENTE: QUE DE ACUERDO AL PLANO CATASTRAL NO.50116-134703, QUE REPOSA EN EL DEPARTAMENTO DE MAPOTECA DE LA DIRECCIÓN NACIONAL DE MENSURA CATASTRAL, SEDE CENTRAL DE LA AUTORIDAD NACIONAL DE ADMINISTRACIÓN DE TIERRA, LA FINCA NO. 30181649, PROPIEDAD DE HERMELINDA ERMIS RODRIGUEZ FRIAS, SE ENCUENTRA UBICADA EN EL CORREGIMIENTO DE SANTA FE, DISTRITO DE CHEPIGANA, PROVINCIA DE DARIÉN, POR CAMBIOS POLÍTICOS - ADMINISTRATIVOS, HOY DÍA EN EL CORREGIMIENTO DE ZAPALLAL, DISTRITO DE SANTA FE Y PROVINCIA DE DARIÉN. 5017. OBSERVACIONES: SIN EMBARGO, DADO QUE EN EL SISTEMA REGISTRAL NO ESTÁ CREADO EL CORREGIMIENTO DEL ZAPALLAL Y DISTRITO DE SANTA FE, SE COLOCA LA MISMA EN EL CORREGIMIENTO DE SANTA FE, DISTRITO DE CHEPIGANA, PERO SE ACLARA QUE SE ENCUENTRA UBICADA EN EL CORREGIMIENTO DEL ZAPALLAL, DISTRITO DE SANTA FE, PROVINCIA DE DARIÉN, CÓDIGO DE UBICACIÓN N°5017.

ENTRADAS PRESENTADAS QUE SE ENCUENTRAN EN PROCESO

NO HAY ENTRADAS PENDIENTES .

LA PRESENTE CERTIFICACIÓN SE OTORGA EN PANAMÁ EL DÍA MARTES, 18 DE JUNIO DE 2024 11:02 A. M., POR EL DEPARTAMENTO DE CERTIFICADOS DEL REGISTRO PÚBLICO DE PANAMÁ, PARA LOS EFECTOS LEGALES A QUE HAYA LUGAR.

NOTA: ESTA CERTIFICACIÓN PAGÓ DERECHOS POR UN VALOR DE 30.00 BALBOAS CON EL NÚMERO DE LIQUIDACIÓN 1404660555



Valide su documento electrónico a través del CÓDIGO QR impreso en el pie de página o a través del Identificador Electrónico: 61F88DE0-605B-4D0F-BE88-444EFEA12EC7
Registro Público de Panamá - Vía España, frente al Hospital San Fernando
Apartado Postal 0830 - 1596 Panamá, República de Panamá - (507)501-6000



Yo **NOEMY VIGIL MENDOZA**, secretario del Consejo Municipal de Santa Fe, con cédula de identidad personal N° 5-709-1499:

CERTIFICO

Que se ha cotejado las firmas anteriores con la que aparece en la copia de cédula y dada la certeza de (los) sujeto (os) que firmo (firmaron) el presente documento y a mi parecer son iguales, por consiguiente dicha firma (s) es (son) auténtica (s).

Santa Fe

25/6/2024

Noemy Vigil Mendoza 5-709-1499

NOEMY VIGIL MENDOZA
SECRETARIO DEL CONSEJO MUNICIPAL
Del Distrito Electoral en Provincia de Santa Fe
en función de Notario Especial Conforme a la Ley

Su Excelencia
Milciades Concepción
Ministro
MINISTERIO DE AMBIENTE
Ciudad. -

Ref.: Solicitud de Evaluación de Estudio de Impacto Ambiental- Categoría I

Su Excelencia:

Por este medio, yo, **Hermelinda Rodríguez**, nacionalidad panameña, mayor de edad con cédula de identidad personal **9-163-447**, número telefónico 6746-2248, dirección de correo electrónico hermerodri08@gmail.com, con residencia en la comunidad de Quebrada Honda, calle panamericana, casa 26, Corregimiento de Zapallal, , Distrito de Santa Fe, Provincia de Darién, en calidad de promotora; solicito el ingreso y evaluación ante la Dirección de Evaluación de Impacto Ambiental de la Institución que usted administra, del Estudio de Impacto Ambiental Categoría I.

El promotor del proyecto es **Hermelinda Rodríguez**, el proyecto denominado **HOTEL MELY RESORT**, consiste en adecuar un globo de terreno de 4,543.96 m² el cual será utilizado para la construcción de un hotel con 10 habitaciones piscina, restaurante bar, área de acopio de desechos, terraza, baños, área de estacionamientos y asado, el proyecto se ubicará en la finca con **Folio Real N° N°30181649**, código de ubicación **5017** ubicada dentro del corregimiento de Zapallal, Distrito de Santa Fe, Provincia de Darién.

La Categoría del Estudio de Impacto ambiental, de acuerdo con categorización realizada mediante los criterios de evaluación contenidos en el Decreto N°1 del 1 de marzo de 2023 y el Decreto Ejecutivo N° 2 que modifica y adiciona disposiciones al Decreto Ejecutivo N°1 que reglamenta el Capítulo III del Título II del Texto Único de Ley 41 de 1998, sobre proceso de evaluación de Impacto Ambiental.

El mismo consta de Catorce (14) partes y de un total de 298 fojas.

El estudio de impacto ambiental fue confeccionado por la Ingeniera Cinthya Hernández Escobar con cédula de identidad 8-842-893 con número de registro ambiental DEIA-IRC-025-2021, Tel:6616-0053 correo: cinthya28@live.com / saem2820@gmail.com y la Licenciada Azalia Robolt con cédula de identidad 8-786-1907 con número de registro ambiental DEIA-IRC-053-2019, correo: arobolt@gmail.com, ambas debidamente inscritas en el registro de consultores ambientales del Ministerio de Ambiente.

Como parte de la documentación que acompaña es esta solicitud, se encuentran el EsIA de forma impresa y digital con toda la información requerida

Estudio original

Dos copias digitales

Copia de cedula del representante legal

Paz y Salvo otorgado por el Ministerio de Ambiente

Firma de los consultores notariadas

Recibo de pago de Estudio

Para cualquier comunicación con respecto al referido estudio, favor contactar a Ingeniera Cinthya Hernández Escobar, al teléfono:6616-0053 correo: cinthya28@live.com / saem2820@gmail.com.

Panamá, a la fecha de su presentación.

Hermelinda Rodríguez

Hermelinda Rodríguez

Número de cédula: 9-163-447

Yo **NOEMY VIGIL MENDOZA**, secretario del Consejo Municipal de Santa Fe, con cédula de identidad personal N° 5-709-1499:

CERTIFICO

Que se ha cotejado las firmas anteriores con la que aparece en la copia de cédula y dada la certeza de (los) sujeto (os) que firmo (firmaron) el presente documento y a mi parecer son iguales, por consiguiente dicha firma (s) es (son) auténtica (s).

Santa Fe 25/6/2024

Noemy Vigil Mendoza

NOEMY VIGIL MENDOZA
SECRETARIO DEL CONSEJO MUNICIPAL
Del Distrito de Santa Fe, Provincia de Darién
Instituto de Notarías Especiales