

MINISTERIO DE AMBIENTE  
DIRECCION DE INFORMACION AMBIENTAL  
Tel. 500-0855 – Ext. 6811/6048

MEMORANDO – DIAM – 1055 – 2024

PARA: GRACIELA PALACIOS  
Directora de Evaluación de Impacto Ambiental

DE: ALEX O DE GRACIA C.  
Director de Información Ambiental

ASUNTO: Verificación de coordenadas

FECHA: 10 de Julio de 2024

En atención al MEMORANDO DEEIA-0390-2806-2024, y en seguimiento al MEMORANDO DEIA-0229-2903-2018, donde solicita que se genere una cartografía con las coordenadas aprobadas del Estudio de los polígonos vs las que se van a modificar del Proyecto “PUEBLO NUEVO RESIDENCIAL”, le informamos que con los datos generados se determinó lo siguiente:

Variables	Descripción
Puntos	Globo A Modificado
Polígono	Globo B Polígono Modificado, superficie 4 ha + 3,092.77 m <sup>2</sup>
	Zona de Servidumbre quebrada el mango, superficie 0 ha + 291.71 m <sup>2</sup> , 0.677 %
Cobertura Boscosa y Uso del Suelo, año 2012	Bosque latifoliado mixto secundario, Pasto
División Política Administrativa	Provincia: Panamá
	Distrito: Panamá
	Corregimiento: Pacora
Capacidad Agrológica de los Suelos	Tipo: VI
Sistema Nacional de Áreas Protegidas (SINAP)	Fuera del SINAP

Adj.: Mapa  
AODGC/ch/ym  
CC: Departamento de Geomática

REPÚBLICA DE PANAMÁ	MINISTERIO DE AMBIENTE
DEPARTAMENTO DE EVALUACION DE ESTUDIO DE IMPACTO AMBIENTAL	
RECIBIDO	
Por	<i>Yidierth</i>
Fecha:	15/7/2024
Hora	10:05 a





REPÚBLICA DE PANAMÁ

GOBIERNO NACIONAL

MINISTERIO DE AMBIENTE

PROVINCIA DE PANAMÁ, DISTRITO DE PANAMÁ,  
CORREGIMIENTO DE PACORA,  
VERIFICACIÓN DE COORDENADAS DEL PROYECTO  
"PUEBLO NUEVO RESIDENCIAL"

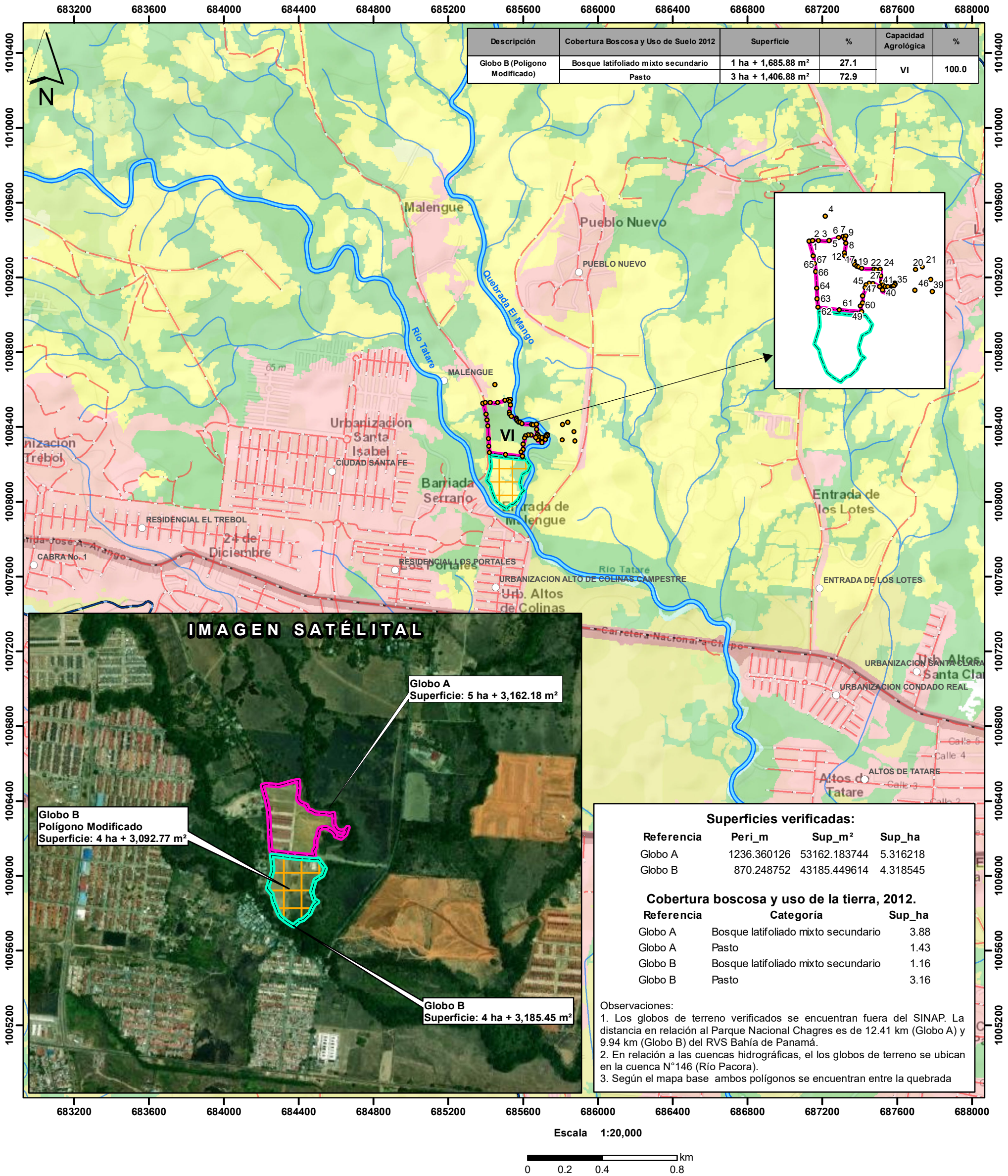

LEYENDA



- Lugares Poblados
- Red Vial
- Ríos y quebradas
- ▭ Limite de corregimientos
- DEIA-0229-2903-2018
- ▭ Globo A
- ▭ Globo B
- DEEIA-0390-2806-2024
- ▭ Globo B (Modificado)
- Globo A
- ▭ Zonas de Servidumbre de los ríos

- Cobertura Boscosa y Uso de Suelo 2012
- ▭ Arroz
  - ▭ Bosque latifoliado mixto secundario
  - ▭ Infraestructura
  - ▭ Pasto
  - ▭ Rastrojo y vegetación arbustiva
  - ▭ Superficie de agua
  - ▭ Vegetación herbácea
  - ▭ Área poblada

- Capacidad Agrológica
- VI No arable, con limitaciones severas, apta para pastos, bosques, tierras de reservas.

Notas:

- Los polígonos se ubican fuera del SINAP.
- Los polígonos se encuentran en la cuenca Río Pacora (146).
- El polígono modificado del Globo B se ubica en un 0.677 % dentro de la quebrada el mango.
- La información de los puntos del Globo A modificado no presentan un orden lógico, por lo cual no se pudo generar el polígono.

Sistema de Referencia Espacial:  
Sistema Geodésico Mundial de 1984  
Proyección Universal Transversal de Mercator  
Zona 17 Norte

Ministerio de Ambiente  
Dirección de Información Ambiental  
Departamento de Geomática

Fuente:

- Instituto Nacional de Estadística y Censo
- Ministerio de Ambiente
- Imagen Satelital ESRI
- DEEIA-0390-2806-2024
- Seguimiento DEIA-0229-2903-2018