

MINISTERIO DE AMBIENTE  
DIRECCION DE INFORMACION AMBIENTAL  
Tel. 500-0855 – Ext. 6811/6048

MEMORANDO – DIAM – 1035 – 2024

PARA: GRACIELA PALACIOS  
Directora de Evaluación de Impacto Ambiental

DE: ALEX O. DE GRACIA C.  
Director de Información Ambiental

ASUNTO: Verificación de coordenadas

FECHA: Panamá, 04 de julio de 2024

En atención al memorando DEEIA-0389-2706-2024, donde se solicita generar una cartografía que permita determinar, la ubicación del proyecto, superficie y todos sus componentes, correspondiente al Estudio de Impacto Ambiental categoría II, denominado "RESIDENCIAL LA LAJITA", cuyo promotor es PROMOTORA LA LAJITA, S.A., le informamos que con los datos proporcionados se determinó lo siguiente:

Variables	Descripción
Cruce aéreo	0ha + 0243.27m <sup>2</sup>
Planta de tratamiento de aguas residuales	0ha + 0889.33 m <sup>2</sup>
Cruce Pluvial	0ha + 0894.57m <sup>2</sup>
Proyecto	29ha + 1,137.81m <sup>2</sup>
Tubería de descarga	0km + 008.870 m
Punto	Calidad de Agua Superficial, Calidad de Aire y Ruido Ambiental, Ensayos-CBR's, Ensayos-DCP, Hallazgos Arqueológicos, Recorrido-Fauna, Sondeos Arqueológicos, Sondeos Geotécnicos a Percusión, Vibraciones.
División Política Administrativa	Provincia: Panamá Oeste. Distrito: La Chorrera. Corregimiento: Feuillet.
Cobertura Boscosa y Uso de Suelo 2012	Pasto, Área poblada, Bosque latifoliado mixto secundario.
Capacidad Agrológica	Tipo IV
Sistema Nacional de Áreas Protegidas (SINAP)	Fuera del SINAP.

Atentamente,

Adj.: Mapa  
AODGC/xs/ym  
CC: Departamento de Geomática

REPÚBLICA DE PANAMÁ  
MINISTERIO DE  
AMBIENTE

DEPARTAMENTO DE  
EVALUACIÓN DE ESTUDIO  
DE IMPACTO AMBIENTAL

RECIBIDO

Por: *U. G. G.*  
Fecha: *5/7/2024*  
Hora: *2:34p*



PROVINCIA DE PANAMÁ OESTE, DISTRITO DE LA CHORRERA, CORREGIMIENTO DE FEUILLET,  
PROYECTO CAT. II "RESIDENCIAL LA LAJITA"

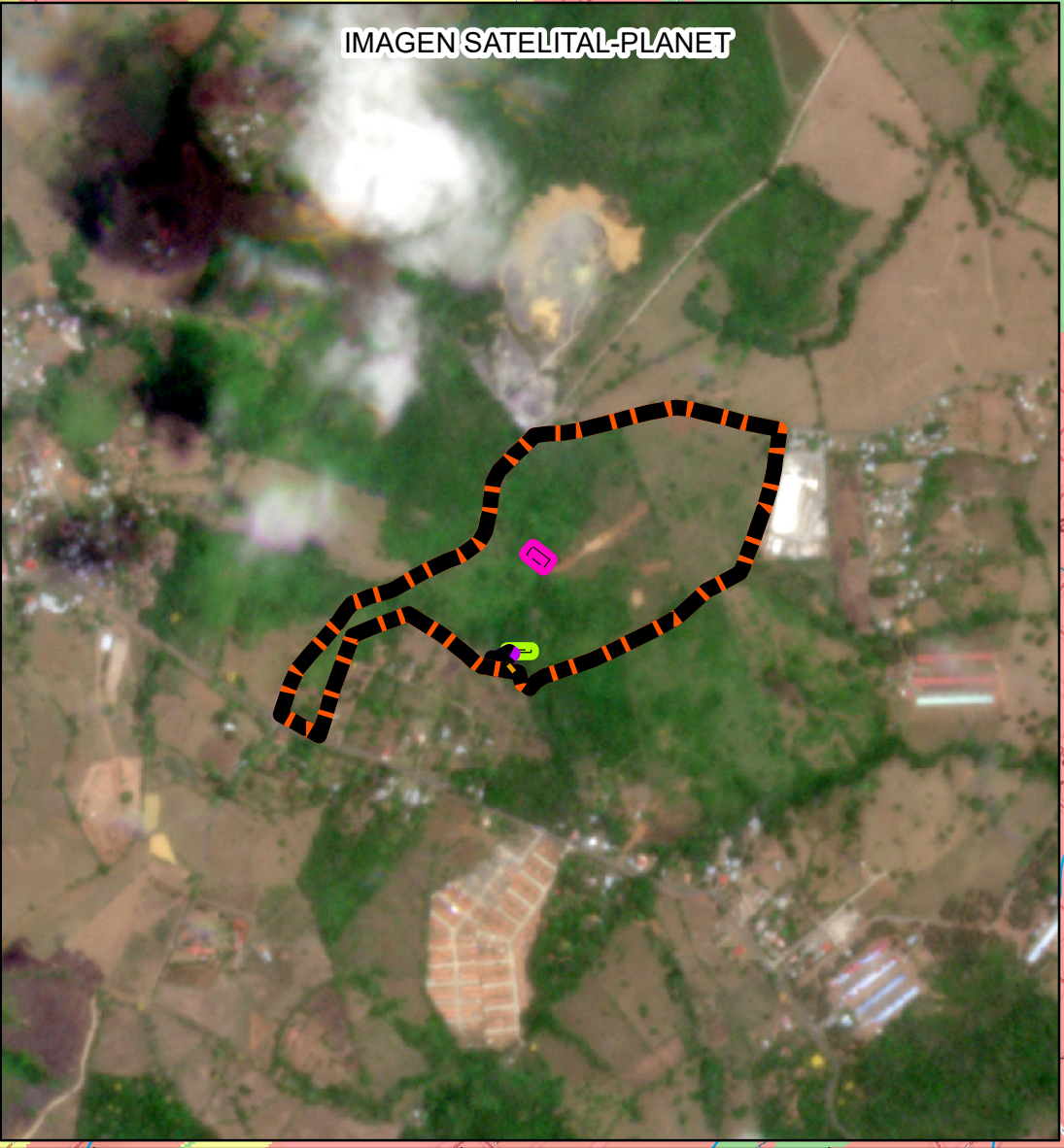
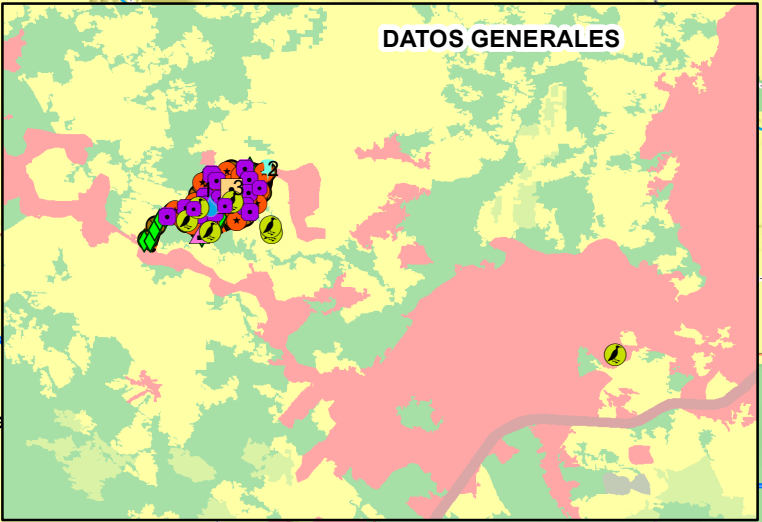
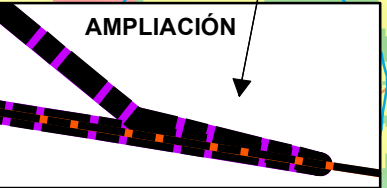
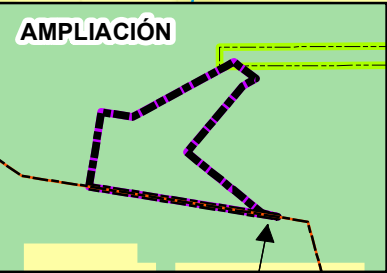
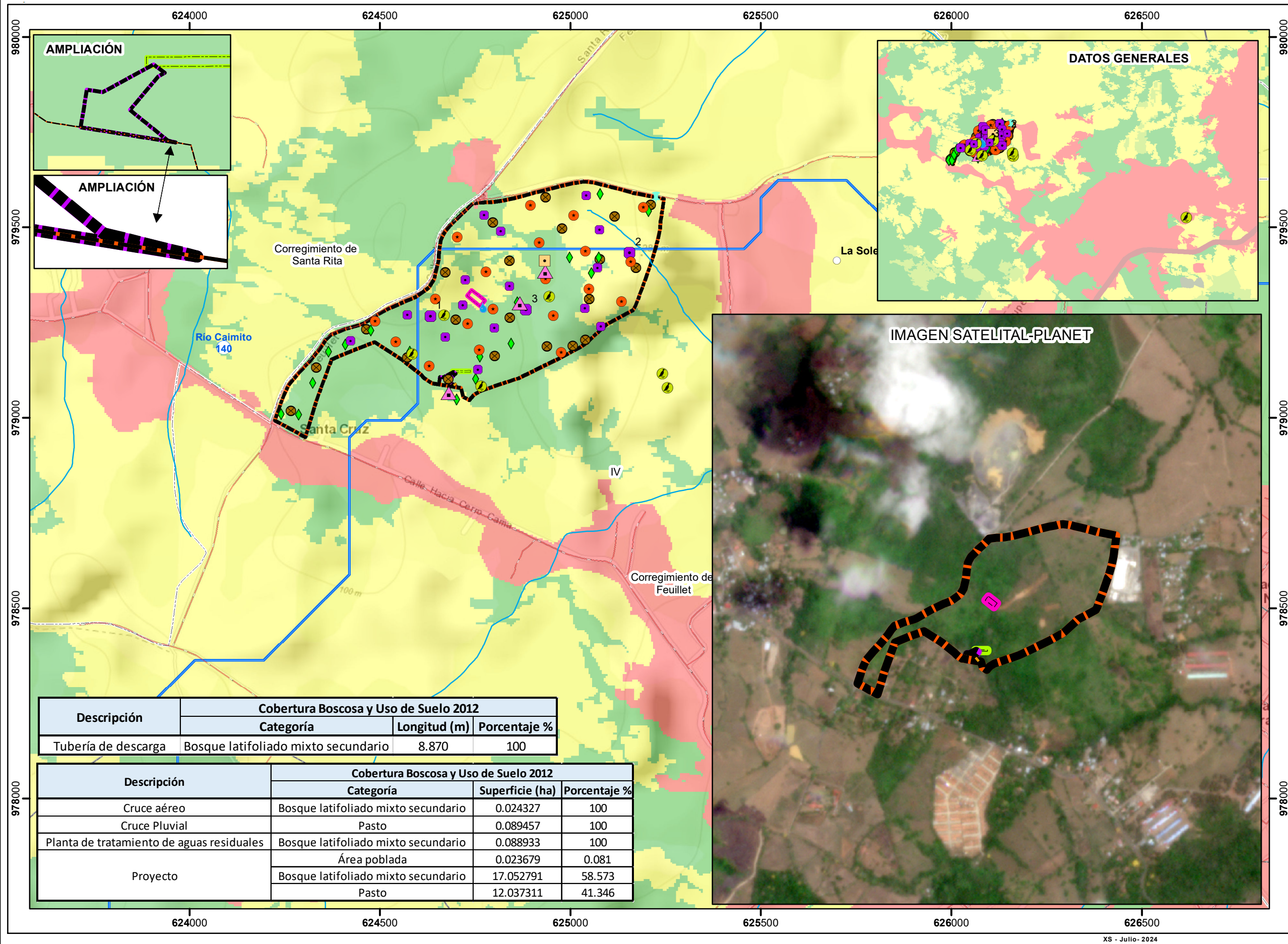

Descripción	Cobertura Boscosa y Uso de Suelo 2012		
	Categoría	Longitud (m)	Porcentaje %
Tubería de descarga	Bosque latifoliado mixto secundario	8.870	100

Descripción	Cobertura Boscosa y Uso de Suelo 2012		
	Categoría	Superficie (ha)	Porcentaje %
Cruce aéreo	Bosque latifoliado mixto secundario	0.024327	100
Cruce Pluvial	Pasto	0.089457	100
Planta de tratamiento de aguas residuales	Bosque latifoliado mixto secundario	0.088933	100
Proyecto	Área poblada	0.023679	0.081
	Bosque latifoliado mixto secundario	17.052791	58.573
	Pasto	12.037311	41.346

LEYENDA

Localización Nacional

Lugares Poblados  
Ríos y quebradas  
Red Vial

Puntos  
Pozos  
Calidad de Agua Superficial  
Calidad de Aire y Ruido Ambiental  
Ensayos-CBR's  
Ensayos-DCP  
Hallazgos Arqueológicos  
Recorrido-Fauna  
Sondeos Arqueológicos  
Sondeos Geotécnicos a Percusión  
Vibraciones  
Tubería de descarga

Polígonos  
Cruce Pluvial  
Cruce aéreo  
Planta de tratamiento de aguas residuales  
Proyecto

Cobertura Boscosa y Uso de Suelo 2012  
Bosque latifoliado mixto secundario  
Pasto  
Área poblada  
Límite de Corregimientos  
Límite de Capacidad Agrológica

Tipo IV-Arable, muy severas limitaciones en la selección de plantas, requiere un manejo muy cuidadoso o ambas cosas.

Escala 1:10,000  
0.25 0 Km

Sistema de Referencia Espacial:  
Sistema Geodésico Mundial de 1984  
Proyección Universal Transversal de Mercator  
Zona 17 Norte

Ministerio de Ambiente  
Dirección de Información Ambiental  
Departamento de Geomática

Fuentes:  
- Instituto Nacional de Estadística y Censo  
- Ministerio de Ambiente  
- Memorando-DEEIA-0389-2706-2024

Nota:  
- Los datos se ubican fuera del SINAP.  
- Los datos se ubica en la cuenca hidrográfica: 138, ríos entre el Antón y Caimito; 140, río Caimito.  
- Los datos se ubican de acuerdo a la Capacidad Agrológica en el tipo IV (100%).  
- Los datos se generaron en base a las coordenada suministradas en la Carpeta compartida.