

MINISTERIO DE AMBIENTE
DIRECCION DE INFORMACION AMBIENTAL
Tel. 500-0855 – Ext. 6811/6048

MEMORANDO – DIAM – 1058 – 2024

PARA: GRACIELA PALACIO
Directora de Evaluación de Impacto Ambiental

DE: ALEX O. DE GRACIA C.
Director de Información Ambiental

ASUNTO: Verificación de coordenadas

FECHA: 10 de julio de 2024

REPÚBLICA DE PANAMÁ
GOBIERNO NACIONAL

MINISTERIO DE
AMBIENTE

DEPARTAMENTO DE
EVALUACIÓN Y ESTUDIO
DE IMPACTO AMBIENTAL

RECIBIDO

Por: *[Firma]*

Fecha: 10/7/2024

Hora: 2:54 p

En atención al memorando DEEIA-0375-1906-2024, en donde se solicita generar una cartografía que permita determinar, la ubicación, superficie del proyecto Categoría II, denominado "Hato Montaña-Macro lote 3", cuyo promotor es REGENTE HOLDING GROUP, S.A, le informamos que con los datos proporcionados se determinó lo siguiente:

| Variables | Descripción |
|--|---|
| Cuadro de construcción | Superficie: 240 ha 5,867.790 m² |
| Puntos | Aforo Río Caimito, Aforo quebrada naranjal tramo 1, Aforo quebrada Las Lajas, Aforo quebrada naranjal tramo 2, Calidad de agua rio San Bernardino, Calidad de agua Quebrada Hato Montaña #1, Calidad de agua Quebrada Hato Montaña #2, Calidad de agua Quebrada Hato Montaña #3, Monitoreo de calidad de aire, Prospección arqueológica, Quebrada sin nombre 3 A, Quebrada sin nombre 3 B, Quebrada sin nombre 3. |
| División Política Administrativa | Provincia: Panamá Oeste Distritos: La Chorrera, Arraiján Corregimientos: Juan Demóstenes Arosemena, El Arado. |
| Cobertura Boscosa y Uso del Suelo, año 2012 | Área poblada, Bosque latifoliado mixto maduro, Bosque latifoliado mixto secundario, Pasto, Rastrojo y vegetación arbustiva, Vegetación herbácea. |
| Capacidad Agrológica de los Suelos | Tipos: III, IV, VI |
| Sistema Nacional de Áreas Protegidas (SINAP) | Fuera |

Atentamente,

Adj: Mapa
AODGC/cas/ym
CC: Departamento de Geomática

PROVINCIA DE PANAMÁ OESTE, DISTRITOS LA CHORRERA, ARRAIJÁN CORREGIMIENTOS DE EL ARADO, JUAN DEMÓSTENES AROSEMENA PROYECTO CATEGORÍA II, "HATO MONTAÑA-MACRO LOTE3".

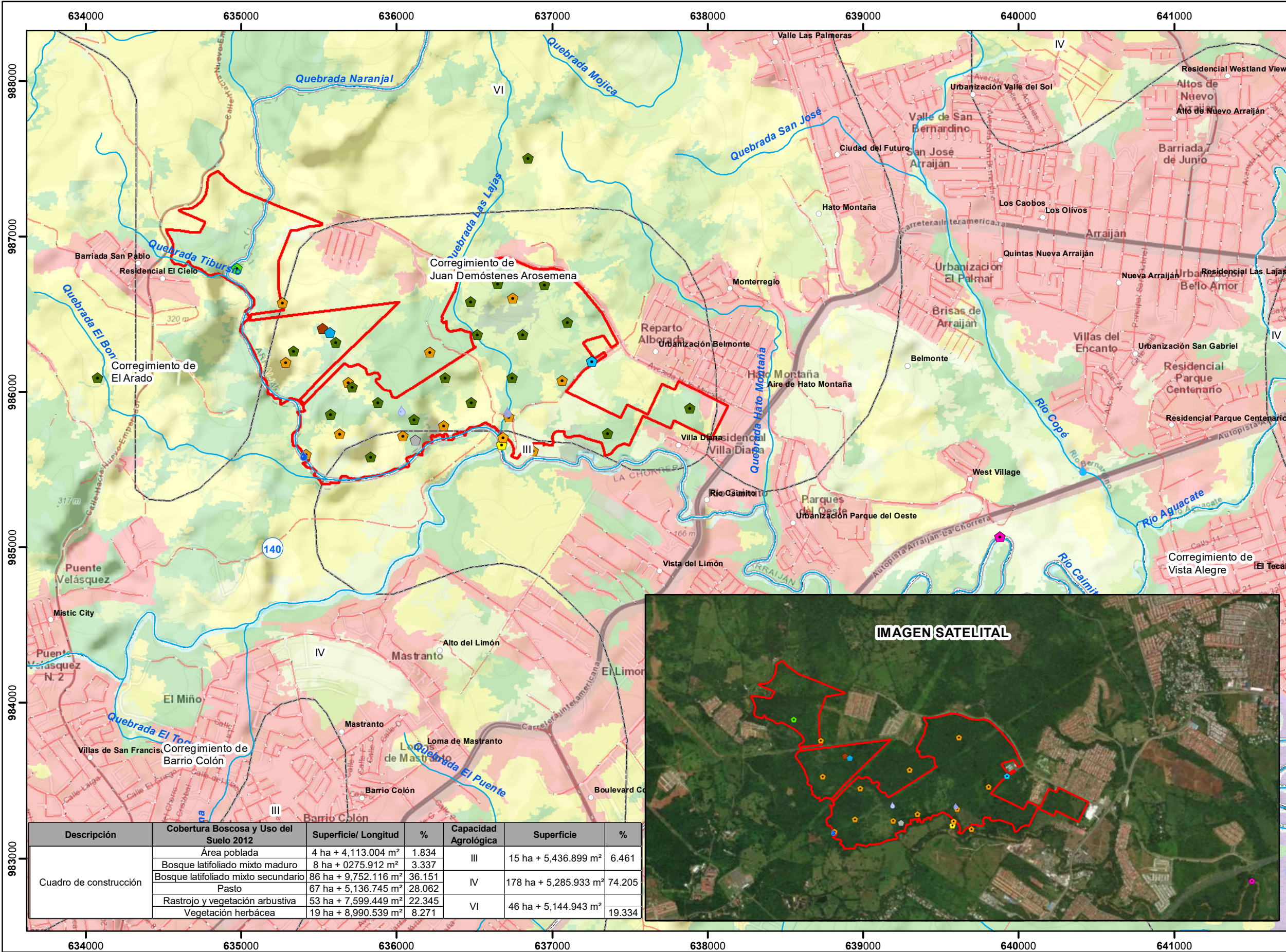

- LEYENDA
- Lugares Poblados
 - Exploración Geotécnica
 - Aforo Río Caimito
 - Aforo quebrada Las Lajas
 - Aforo quebrada naranjal tramo 1
 - Aforo quebrada naranjal tramo 2
 - Calidad de agua río San Bernardino
 - Calidad de agua Quebrada Hato Montaña #1
 - Calidad de agua Quebrada Hato Montaña #2
 - Calidad de agua Quebrada Hato Montaña #3
 - Monitoreo de calidad de aire
 - Prospección arqueológica
 - Quebrada sin nombre 3 A
 - Quebrada sin nombre 3 B
 - Quebrada sin nombre 3
 - Ríos y quebradas
 - Red Vial
 - Polígono
 - Cuenca hidrográfica 140 Río Caimito
 - Límite de Corregimientos
 - Límite de Capacidad Agrológica
 - Cobertura Boscosa y Uso del suelo 2012
 - Afloramiento rocoso y tierra desnuda
 - Bosque de mangle
 - Bosque latifoliado mixto maduro
 - Bosque latifoliado mixto secundario
 - Bosque plantado de latifoliadas
 - Infraestructura
 - Pasto
 - Rastrojo y vegetación arbustiva
 - Superficie de agua
 - Vegetación herbácea
 - Área poblada

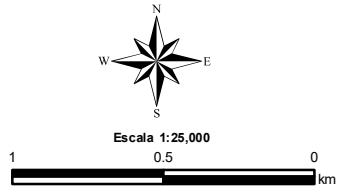

Sistema de Referencia Espacial:
Sistema Geodésico Mundial de 1984
Proyección Universal Transversal de Mercator
Zona 17 Norte

Ministerio de Ambiente
Dirección de Información Ambiental
Departamento de Geomática

Fuentes:
- Instituto Nacional de Estadística y Censo
- Ministerio de Ambiente
- Memorando DEEA-0375-1906-2024.

Nota:
- El proyecto se ubica fuera del SINAP.
- Los datos se generaron en base a las coordenadas suministradas en la carpeta compartida.