



MINISTERIO DE
AMBIENTE

MINISTERIO DE AMBIENTE
DIRECCION DE INFORMACION AMBIENTAL
Tel. 500-0855 – Ext. 6811/6048

MEMORANDO – DIAM – 0827 – 2024

PARA: DOMILUIS DOMINGUEZ
Director de Evaluación de Impacto Ambiental



DE: ALEX DE GRACIA
Director de Información Ambiental, encargado

ASUNTO: Verificación de coordenadas

FECHA: 03 de junio 2024

Se atendió el memorando DEEIA-0281-1605-2024, con seguimiento al memorando DEEIA-0005-0301-2024, donde se solicita anexar a la cartografía generada la ubicación del proyecto y todos sus componentes correspondiente a la respuesta de la primera información aclaratoria del Estudio de Impacto Ambiental Categoría II, denominado: “PLANTA DE PROCESAMIENTO DE PESCADO”, a desarrollarse en el corregimiento de Chepo (Cabecera), Las Garzas, Cerro Silvestre, Ancón, distrito de Chepo, Panamá, y Arraijan, provincia de Panamá Oeste y Panamá, le informamos que con los datos proporcionados se determinó lo siguiente:

| Variables | Descripción |
|----------------------------|--------------------------------|
| Planta de procesamiento | 1 ha + 8,193.00 m ² |
| Prospección arqueologica | Datos puntuales |
| Avistamiento | |
| Calidad de agua | |
| Monitoreo de aire | |
| Monitoreo de Ruido | |
| Monitoreo de vibraciones | |
| Punto de descarga (PTAR) | |
| Pozo | |
| Chimenea | |
| Alineamiento de protección | 0 ha + 3,800.04 m ² |
| Alineamiento de agua | 0 ha + 0,119.82 m ² |
| Area no utilizada | 0 ha + 0,405.17 m ² |
| Area Utilizada finca | 1 ha + 6,396.70 m ² |



| | |
|--|--|
| Cuarto electrico 2 | 0 ha + 0,071.91 m ² |
| Cuarto electrico | 0 ha + 0,071.39 m ² |
| Galera 1 aprobado | 0 ha + 0,900.36 m ² |
| Galera 2 aprobado | 0 ha + 4,117.53 m ² |
| Garita de seguridad | 0 ha + 0,015.95 m ² |
| Nueva Galera 1 | 0 ha + 0,688.57 m ² |
| Nueva galera 2 | 0 ha + 0,102.07 m ² |
| Finca 263982 | 0 ha + 3,495.55 m ² |
| PTAR | 0 ha + 0,065.44 m ² |
| Cobertura boscosa y uso del suelo, año 2012 | Bosque latifoliado mixto secundario |
| | Área poblada |
| | Infraestructura |
| | Bosque latifoliado mixto maduro |
| | Vegetación herbácea |
| División Política Administrativa | Provincia: Panamá, Panamá Oeste |
| | Distrito: Chepo, Panamá, Arraiján, |
| | Corregimiento: Chepo (cabecera), Las Garzas, Cerro Silvestre, Ancón |
| Capacidad Agrológica de los Suelos | III-Arable, severas limitaciones en la selección de las plantas, requiere conservación especial o ambas cosas. |
| | VI-No arable, con limitaciones severas, apta para pastos, bosques, tierras de reservas. |
| | VII-No arable, con limitaciones muy severas, apta para pastos, bosques, tierras de reserva. |
| Sistema Nacional de Áreas Protegidas (SINAP) | Monitoreo de aire se encuentra dentro del Parque Nacional Soberanía, |
| Zonificación | Zona de Uso Intensivo |
| Ley 21 | Área silvestre protegida |

El punto de Monitoreo de aire y el Monitoreo de Vibración del memorando DEEIA 0005-0301-2024, se desplaza a la parte de Panamá y Arraiján.

Atentamente,
Adj.: Mapa
AODG/lsm/ym
CC: Departamento de Geomática

PROVINCIA DE PANAMÁ Y PANAMÁ OESTE, DISTRITO DE CHEPO, PANAMÁ Y ARRAIJAN,
CORREGIMIENTO DE CHEPO (CABECERA), LAS GARZAS, CERRO SILVESTRE, ANCON
PROYECTO "PLANTA DE PROCESAMIENTO DE PESCADO"

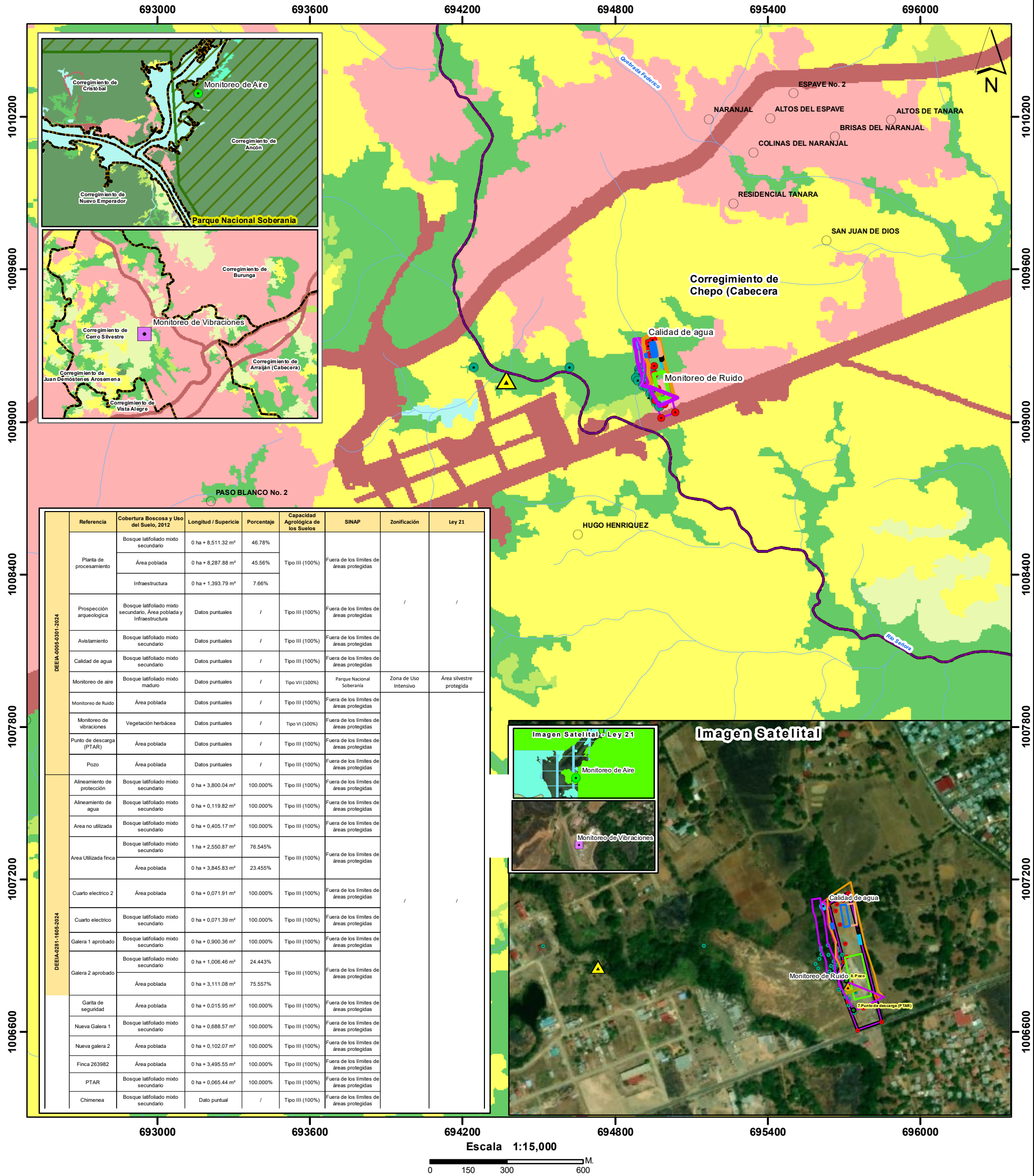

- Lugares poblados
- Red vial
- Ríos y quebradas
- DEEIA-0281-1605-2024**
- Chimenea
 - PTAR
 - Finca 263982
 - Nueva galera 2
 - Nueva Galera 1
 - Garita de seguridad
 - Galera 2 aprobado
 - Galera 1 aprobado
 - Cuarto eléctrico
 - Cuarto eléctrico 2
 - Área Utilizada finca
 - Área no utilizada
 - Alineamiento de agua
 - Alineamiento de protección

- DEEIA-0005-0301-2024**
- Prospección arqueológica
 - avistamiento
 - Calidad de agua
 - Monitoreo de Aire
 - Monitoreo de Ruido
 - Monitoreo de Vibraciones
 - Planta de procesamiento
- Cobertura Boscosa y Uso del Suelo, año 2012**
- Bosque latifoliado mixto secundario
 - Bosque plantado de latifoliadas
 - Infraestructura
 - Pasto
 - Rastrojo y vegetación arbustiva
 - Superficie de agua
 - Vegetación herbácea
 - Área poblada
 - Ley 21
 - Parque Nacional Soberanía

Arable, severas limitaciones en la selección de las plantas, requiere conservación especial o ambas cosas

III de las plantas, requiere conservación especial o ambas cosas

VI No arable, con limitaciones severas, apta para pastos, bosques, tierras de reservas

VII No arable, con limitaciones muy severas, apta para pastos, bosques, tierras de reserva.

Ministerio de Ambiente

Dirección de Información Ambiental

Departamento de Geomática

Sistema de Referencia Espacial:
Sistema Geodésico Mundial de 1984
Proyección Universal Transversal de Mercator
Zona 17 Norte

Fuentes:
- Instituto Nacional de Estadística y Censo
- Ministerio de Ambiente
- Imagen ESRI
- Nota DEEIA-0281-1605-2023
- Seguimiento: DEEIA-0005-0301-2024

Nota: El punto de Monitoreo de aire y el Monitoreo de Vibración del memorando DEEIA 0005-0301-2024, se desplaza al lugar de Panamá y Arraiján.