

MINISTERIO DE AMBIENTE  
DIRECCION DE INFORMACION AMBIENTAL  
Tel. 500-0855 – Ext. 6715/6047

MEMORANDO – DIAM – 1160 – 2024

PARA: GRACIELA PALACIOS  
Directora de Evaluación de Impacto Ambiental

DE: ALEX O. DE GRACIA C.  
Director de Información Ambiental.

ASUNTO: Verificación de coordenadas

FECHA: 22 de julio de 2024

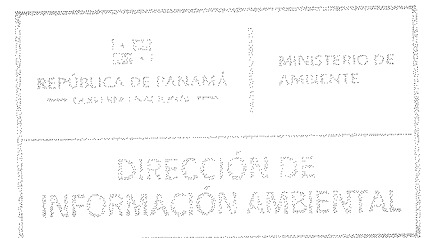

En atención al memorando DEEIA-0417-1207-2024, en seguimiento del memorando DEEIA-0816-2712-2023 donde se solicita generar una cartografía que permita determinar, la ubicación y superficie del proyecto Categoría II, denominado "MOVIMIENTO DE SUELO LA ISLA"; le informamos que con los datos proporcionados se determinó lo siguiente:

Variables	Descripción
Canal central	Longitud: 0 km + 067.411 m
Canal perimetral lado izquierdo	Longitud: 0 km + 146.806 m
Corredor Colón, pista izquierda	Longitud: 0 km + 093.739 m
Tramo1, pista derecha	Longitud: 0 km + 142.152 m
Tramo2, pista derecha	Longitud: 0 km + 051.832 m
Polígono de finca DEEIA-0417-2024	Superficie: 1 h + 3,398.281 m <sup>2</sup>
Capacidad Agrológica	Tipo: IV
Uso Propuesto ley 21	Canal central: Vivienda - mediana densidad 0 km + 019.411 m (12.968%).
	Canal perimetral lado izquierdo: Centro Urbano 0 km + 030.164 m (20.152%).
	Tramo1, pista derecha: Vivienda - mediana densidad 0 km + 048.278 m (32.253%).
	Tramo2, pista derecha: Centro Urbano 0 km + 026.884 m (17.96%).
	Tramo2, pista derecha: Vivienda - mediana densidad 0 km + 024.947 m (16.667%).
	Polígono DEEIA-0417-20324: Centro Urbano 0 ha + 7,081.306 m <sup>2</sup> (94.168%). Vivienda - mediana densidad 0 ha + 438.558 m <sup>2</sup> (5.832%).
Cobertura Boscosa y Uso del suelo 2012	Área poblada.
División Política Administrativa	Provincia: Colón
	Distrito: Colón
	Corregimiento: Cristóbal

Atentamente,

Adj: Mapa  
AODGC/cas/ym  
CC: Departamento de Geomática



REPÚBLICA DE PANAMÁ  
GOBIERNO NACIONAL

PROVINCIA Y DISTRITO DE COLÓN, CORREGIMIENTO DE CRISTOBAL,  
PROYECTO "MOVIMIENTO DE SUELO LA ISLA"

MINISTERIO DE AMBIENTE

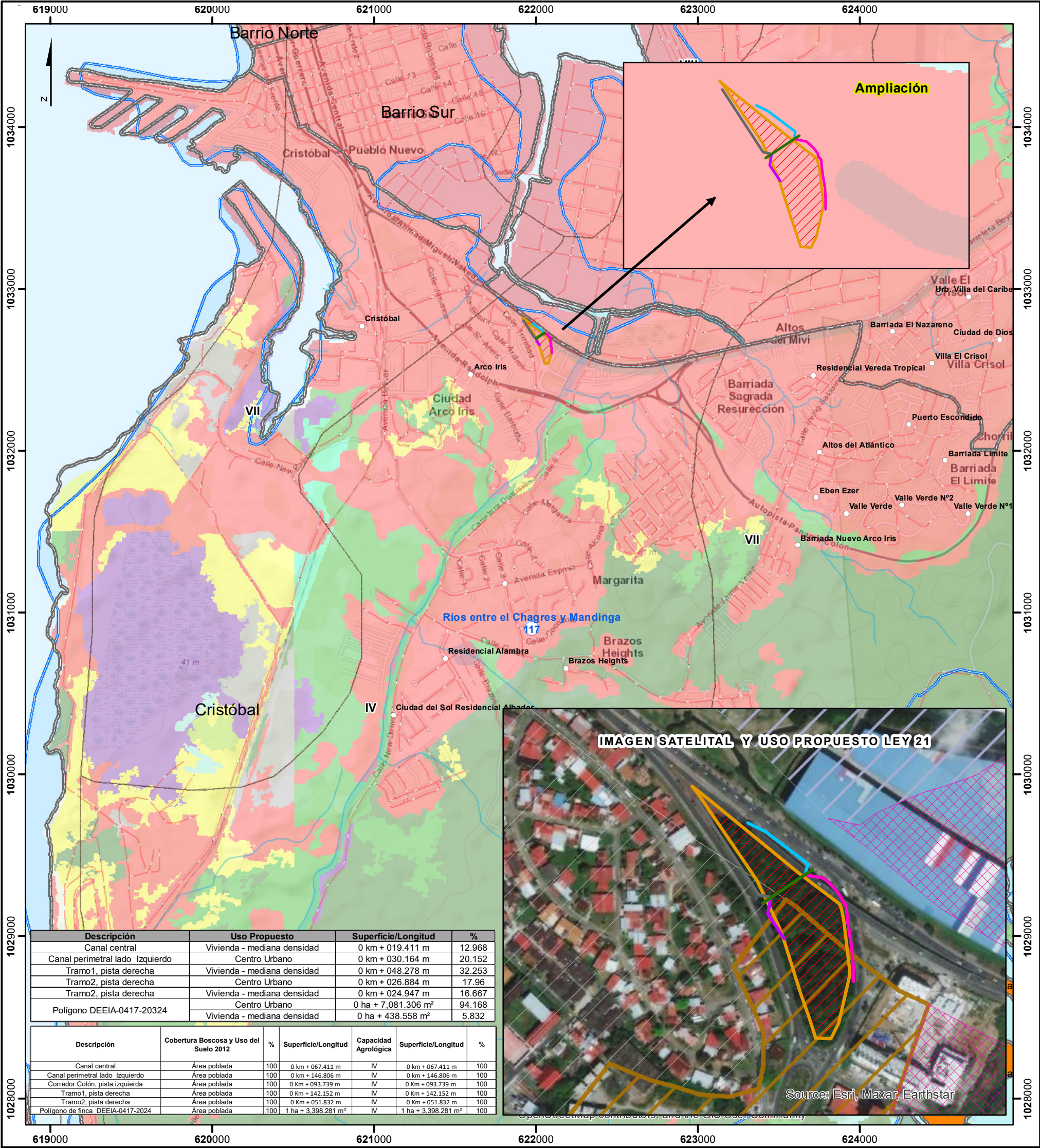

Escala 1:24,000  
1 0.5 0  
km.

LEYENDA



- Lugares Poblados
- Ríos y quebradas
- Red Vial

Datos DEEIA-0417-1207-2024

- Canal central
- Canal perimetral lado Izquierdo
- Corredor Colón, pista izquierda
- Tramo1, pista derecha
- Tramo2, pista derecha
- Polígono de finca DEEIA-0417-2024
- Finca DEEIA-0816-2712-2023
- Límite de Corregimiento
- Límite de Capacidad Agrológica
- Cuencas Hidrográficas - 117
- Ríos entre el Chagres y Mandinga

Cobertura Boscosa y Uso del Suelo 2012

- Afloramiento rocoso y tierra desnuda
- Bosque de mangle
- Bosque latifoliado mixto maduro
- Bosque latifoliado mixto secundario
- Infraestructura
- Pasto
- Rastrojo y vegetación arbustiva
- Superficie de agua
- Vegetación baja inundable
- Área poblada

Nota:  
- El proyecto se ubica fuera de los límites del SINAP.  
- El punto 8 del canal perimetral curva está desplazado.  
- El punto 2 del canal perimetral lado derecha está desplazado.

Capacidad Agrológica

- IV Arable, muy severas limitaciones en la selección de plantas, requiere un manejo muy cuidadoso o ambas cosas.

Uso Propuesto Ley 21

- Área verde urbana
- Uso difereido (tercer juego de esclusas)
- Vivienda . mediana densidad
- Centro urbano

Sistema de Referencia Espacial:  
Sistema Geodésico Mundial de 1984  
Proyección Universal Transversal de Mercator  
Zona 17 Norte

Ministerio de Ambiente  
Dirección de Información Ambiental  
Departamento de Geomática

Fuentes:  
- Instituto Nacional de Estadística y Censo  
- Ministerio de Ambiente  
- Imagen ESRI  
- Memorando: DEEIA-0417-1207-2024.  
- Seguimiento: DEEIA-0816-2712-2023.