

MINISTERIO DE AMBIENTE
DIRECCION DE INFORMACION AMBIENTAL
Tel. 500-0855 – Ext. 6811/6048

GEOMATICA-EIA-CAT I-0419-2024

De:

Alex O. De Gracia C.
Director de Información Ambiental

Fecha de solicitud: 04 DE JULIO DE 2024

Proyecto: “PLAZA COMERCIAL NEW NOME”

Categoría: I

Provincia: COCLÉ

Distrito: PENONOMÉ

Corregimiento: PENONOMÉ (CABECERA)

Técnico Evaluador solicitante: Pedro Bernal

Dirección Regional de: COCLÉ

Observaciones (hallazgos o información que se debe aclarar):

En respuesta a la solicitud del día 04 de julio de 2024, vía correo electrónico, donde se solicita generar una cartografía que permita determinar la ubicación del proyecto de Estudio de Impacto Ambiental, categoría I, denominado **PLAZA COMERCIAL NEW NOME**, le informamos lo siguiente:

Con los datos proporcionados se generaron (2) dos polígonos, denominados: Plaza comercial New Nome 1 con una superficie (2 ha + 4,646.44 m²), Plaza comercial New Nome 2 con una superficie (1 ha + 1,687.17 m²), los mismos se ubican FUERA de los límites del SINAP.

De acuerdo a la Cobertura Boscosa y Uso del Suelo 2012, los polígonos se ubican en las categorías de: “Área poblada”, “Bosque latifoliado mixto secundario”, “Infraestructura”, “Pasto” y según la Capacidad Agrológica se ubica en el tipo IV (Arable, muy severas limitaciones en la selección de plantas, requiere un manejo muy cuidadoso o ambas cosas).

Técnico responsable: Fátima González

Fecha de respuesta: 08 DE JULIO DE 2024

Adj; Mapa
aodgc/fg

CC: Departamento de Geomática.

15

PROVINCIA DE COCLÉ, DISTRITO DE PENONOMÉ, CORREGIMIENTO DE PENONOMÉ (CABECERA) - VERIFICACIÓN DE COORDENADAS DEL PROYECTO "PLAZA COMERCIAL NEW NOME"

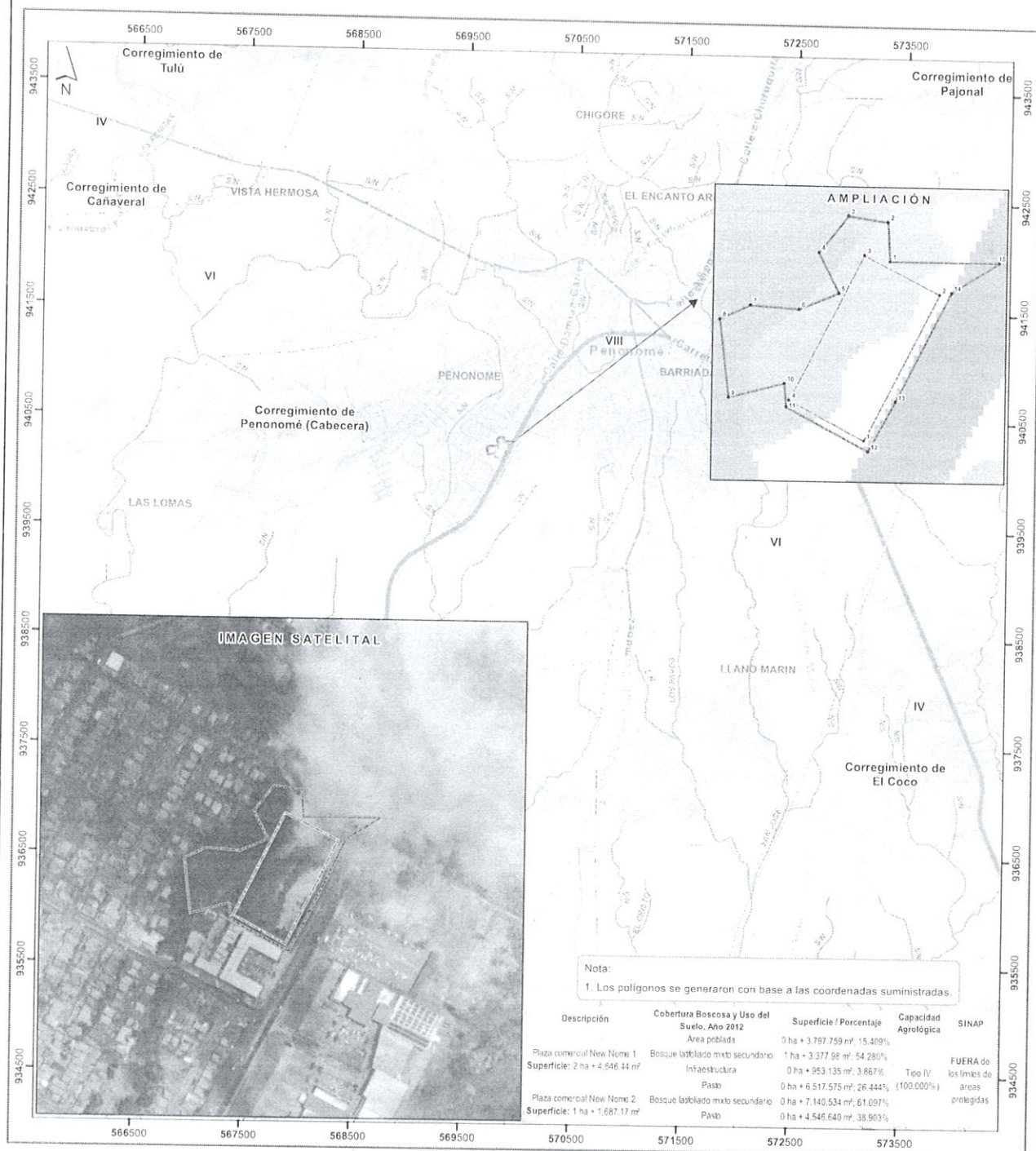

Escala 1:35,000

LEYENDA



- Lugares Poblados 2010
Red vial
Ríos y quebradas
- Referencia
Plaza comercial New Nome 1
Plaza comercial New Nome 2
Límites de corregimientos
Cuenca Hidrográfica No. 134, río Grande
Límite de Capacidad Agroológica

Cobertura Boscosa y Uso del Suelo, 2012
Arroz
Bosque latifoliado mixto secundario
Bosque plantado de latifolias
Caña de azúcar

Arable, muy severas limitaciones en la selección IV de plantas, requiere un manejo muy cuidadoso o ambas cosas

Infraestructura
Otro cultivo anual
Pasto
Rastrojo y vegetación arbustiva
Superficie de agua
Área poblada

Sistema de Referencia Espacial:
Sistema Geodésico Mundial de 1984
Proyección Universal Transversal de Mercator
Zona 17 Norte

Ministerio de Ambiente
Dirección de Información Ambiental
Departamento de Geomática

Fuentes:
- Instituto Nacional de Estadística y Censo
- Ministerio de Ambiente
- Imagen ESRI
- Memorando DRCC - Plaza Comercial New Nome
- Cat1