

MINISTERIO DE AMBIENTE
DIRECCION DE INFORMACION AMBIENTAL
Tel. 500-0855 – Ext. 6811/6048

MEMORANDO – DIAM – 1221 – 2024

PARA: **ANALILIA CASTILLERO P.**
Directora de Evaluación de Impacto Ambiental

DE: **ALEX O. DE GRACIA C.**
Director de Información Ambiental

ASUNTO: Verificación de coordenadas

FECHA: 25 de julio de 2024

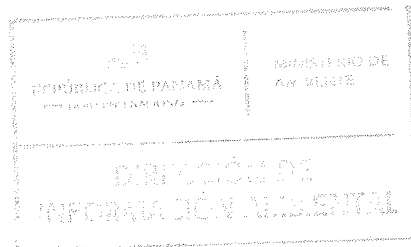

En atención al memorando DEEIA-0430-1607-2024, donde se solicita generar una cartografía que permita determinar, la ubicación y superficie del proyecto Categoría I, denominado "**Campamento Farfán- Lado Oeste**"; le informamos que con los datos proporcionados se determinó lo siguiente:

Variables	Descripción
Campamento Farfán	Superficie: 27 ha + 0624.869 m ²
Puntos	Calidad de aire, ruido, vibraciones y olores, Los pozos de sondeos realizados.
Capacidad Agrológica	Tipo: III
Cobertura Boscosa y Uso del Suelo, año 2012	Afloramiento rocoso y tierra desnuda, Área poblada, Bosque latifoliado mixto maduro, Bosque latifoliado mixto secundario, Infraestructura, Vegetación herbácea.
División Política Administrativa	Provincia: Panamá Oeste
	Distrito: Arraiján
	Corregimiento: Veracruz

Atentamente,
Adj: Mapa
AODGC/cas/ym
CC: Departamento de Geomática

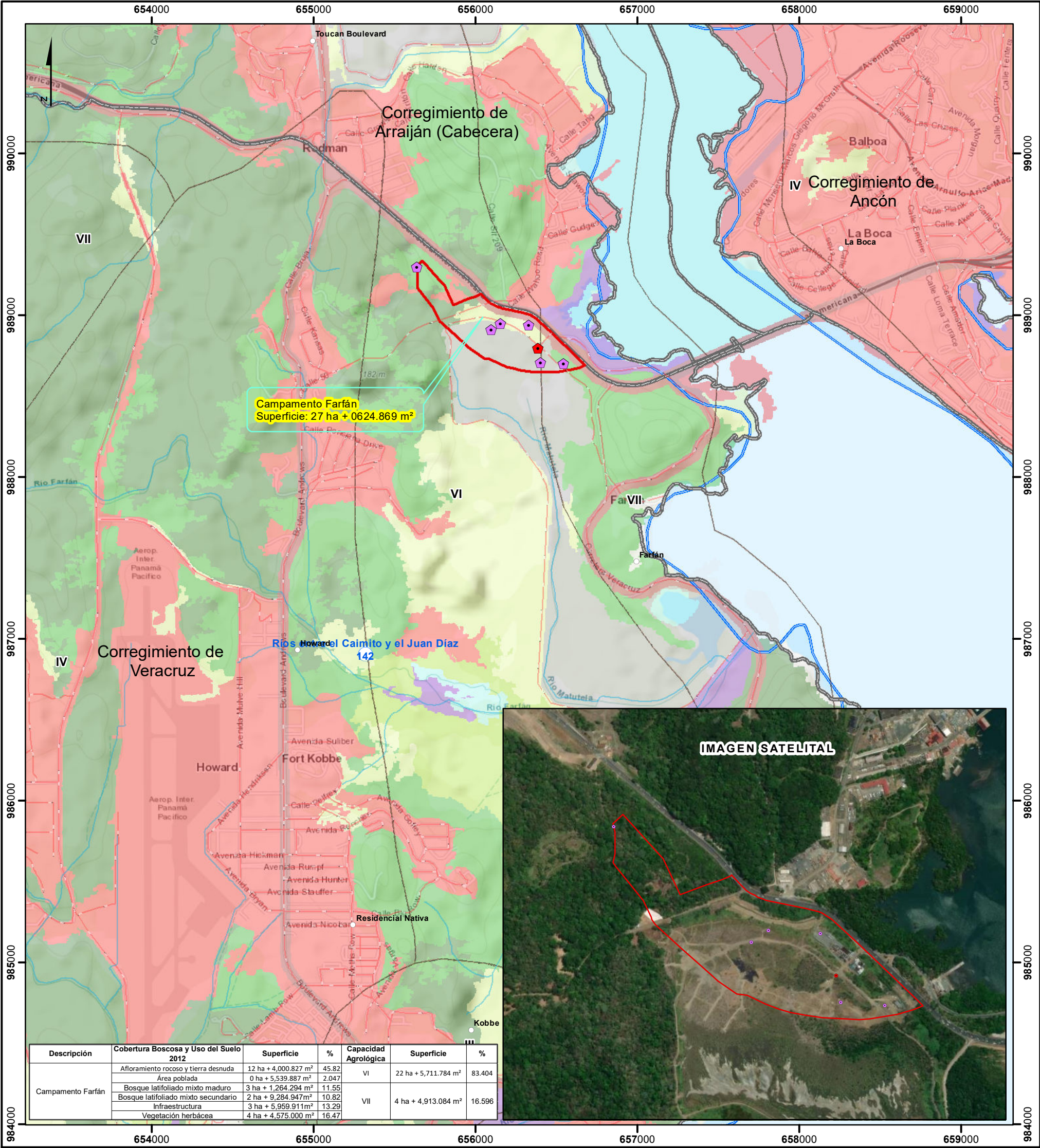

Escala 1:24,000

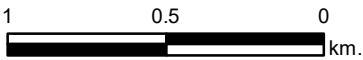

LEYENDA

- Lugares Poblados
- ◆ Calidad de aire, ruido, vibraciones y olores
- ◆ Los pozos de sondeos realizados
- Ríos y quebradas
- Red Vial
- ▭ Campamento
- ▭ Límite de
- ▭ Límite de Capacidad Agrológica
- ▭ Cuencas Hidrográficas - 142
- ▭ Ríos entre el Caimito y el Juan Díaz
- ▭ Capacidad Agrológica
- ▭ No arable, con limitaciones severas, apta para pastos, bosques, tierras de reservas.
- ▭ No arable, con limitaciones muy severas, apta para pastos, bosques, tierras de reserva.

- Cobertura Boscosa y Uso del Suelo 2012**
- ▭ Afloramiento rocoso y tierra desnuda
 - ▭ Bosque de mangle
 - ▭ Bosque latifoliado mixto maduro
 - ▭ Bosque latifoliado mixto secundario
 - ▭ Infraestructura
 - ▭ Pasto
 - ▭ Playa y arenal natural
 - ▭ Rastrojo y vegetación arbustiva
 - ▭ Superficie de agua
 - ▭ Vegetación herbácea
 - ▭ Área poblada

Nota:
- El proyecto se ubica fuera de los límites del SINAP.
- Los datos se dibujaron en base a las coordenadas suministradas en carpeta compartida.

Sistema de Referencia Espacial:
Sistema Geodésico Mundial de 1984
Proyección Universal Transversal de Mercator
Zona 17 Norte

Ministerio de Ambiente
Dirección de Información Ambiental
Departamento de Geomática

Fuentes:
- Instituto Nacional de Estadística y Censo
- Ministerio de Ambiente
- Imagen ESRI
- Memorando: DEEIA-0430-1607-2024.

