

CORREGIMIENTO DE LA ARENA DISTRITO DE CHITRÉ  
PROVINCIA DE HERRERA - PROYECTO ESTACIÓN DE  
COMBUSTIBLE

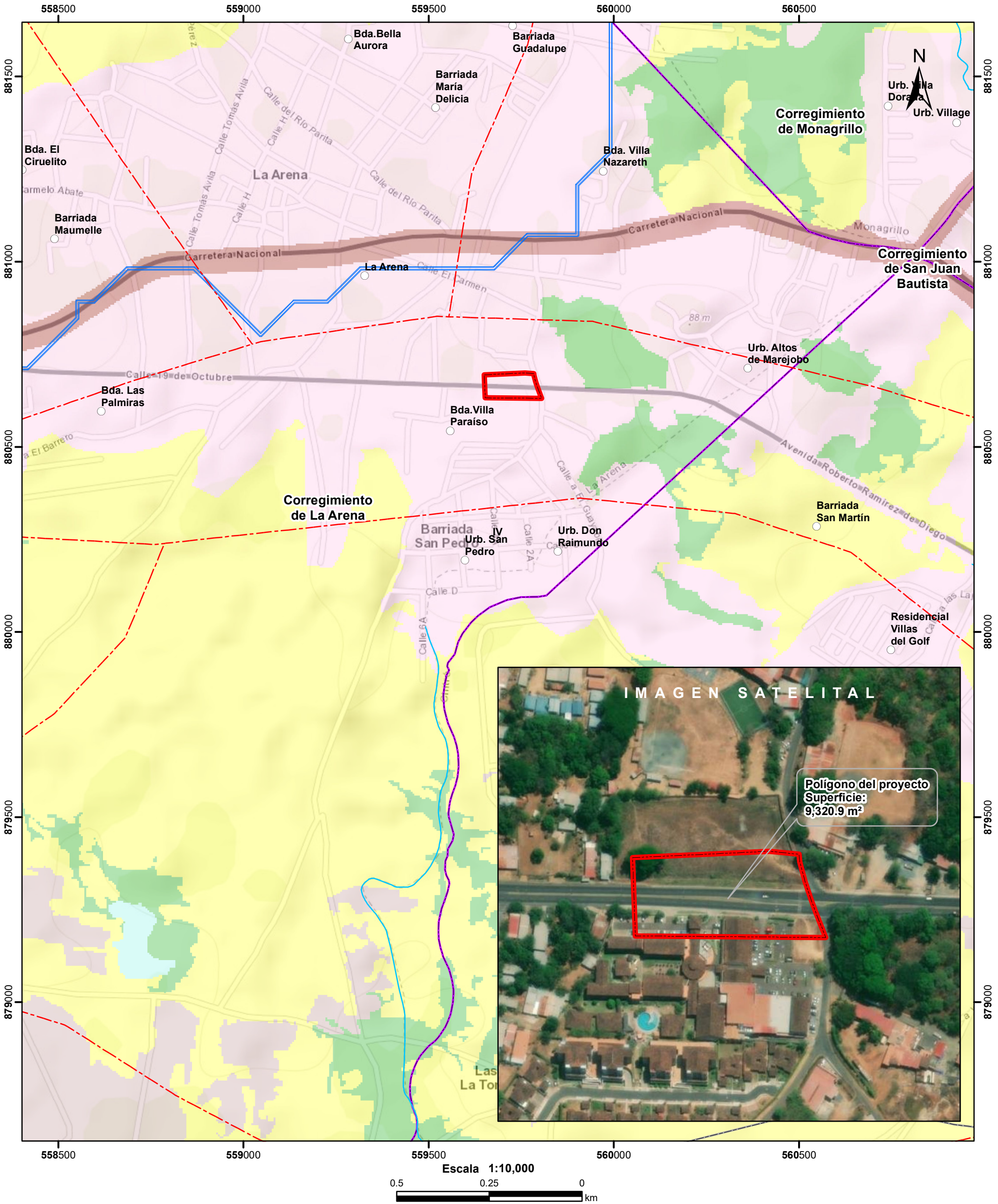

LEYENDA

○ Lugares Poblados

— Drenaje

--- Red Vial

▭ Polígono del proyecto

▭ Cuenca hidrográfica

▭ Límite de Corregimientos

▭ Límite de Capacidad Agrológica

Cobertura Boscosa y Uso del Suelo 2012

▭ Bosque latifoliado mixto secundario

▭ Infraestructura

▭ Maíz

▭ Pasto

▭ Superficie de agua

▭ Área poblada

Notas:

- 1.El polígono del proyecto se dibujó en base a las coordenadas proporcionadas.
2. El proyecto se ubica fuera de los límites del SINAP.
3. El proyecto se ubica en la cuenca hidrográfica No.128 (RíoLa Villa).

Capacidad Agrológica

Arable, muy severas limitaciones en la selección de plantas, requiere un manejo muy cuidadoso o ambas cosas.

Sistema de Referencia Espacial:

Sistema Geodésico Mundial de 1984  
Proyección Universal Transversal de Mercator  
Zona 17 Norte

Ministerio de Ambiente

Dirección de Información Ambiental  
Departamento de Geomática

Fuente:

- Instituto Nacional de Estadística y Censo
- Ministerio de Ambiente
- Imagen ESRI
- Expediente: DRHE-I-S-19-2024

