

MINISTERIO DE AMBIENTE
DIRECCION DE INFORMACION AMBIENTAL
Tel. 500-0855 – Ext. 6048/6811

GEOMATICA-EIA-CAT I-0259-2024

De: 
Alex O. De Gracia C.
Director de Información Ambiental

Fecha de solicitud: 26 DE MARZO DE 2024

Proyecto: “UNIDAD DE EXPENDIO DE COMBUSTIBLE DE AVENIDA
JOSÉ AGUSTÍN ARANGO”

Categoría: I

Provincia: PANAMÁ

Distrito: PANAMÁ

Corregimiento: JUAN DÍAZ

Técnico Evaluador solicitante: Itzel González T.

Dirección Regional de: PANAMÁ METROPOLITANA

Observaciones (hallazgos o información que se debe aclarar):

En respuesta a la solicitud del día 26 de marzo de 2024, vía correo electrónico, donde se solicita generar una cartografía que permita determinar la ubicación del proyecto de Estudio de Impacto Ambiental, categoría I, denominado **UNIDAD DE EXPENDIO DE COMBUSTIBLE DE AVENIDA JOSÉ AGUSTÍN ARANGO**, le informamos lo siguiente:

Con los datos proporcionados se generó un (1) polígono con una superficie (**0 ha + 902.255 m²**), el mismo se ubica FUERA de los límites del SINAP.

De acuerdo a la Cobertura Boscosa y Uso del Suelo, año 2012, el polígono se ubica en la categoría de “**Área poblada (100.000%)**”, y según la Capacidad Agrológica, el polígono se ubica en el Tipo III (Arable, severas limitaciones en la selección de las plantas, requiere conservación especial o ambas cosas).

Técnico responsable: **Fátima González**

Fecha de respuesta: 24 DE ABRIL DE 2024

Adj; Mapa
aodgc/fg

CC: Departamento de Geomática.

PROVINCIA DE PANAMÁ, DISTRITO DE PANAMÁ, CORREGIMIENTO DE JUAN DÍAZ
VERIFICACIÓN DE COORDENADAS DEL PROYECTO "UNIDAD DE EXPENDIO
DE COMBUSTIBLE DE AVENIDA JOSÉ AGUSTÍN ARANGO"

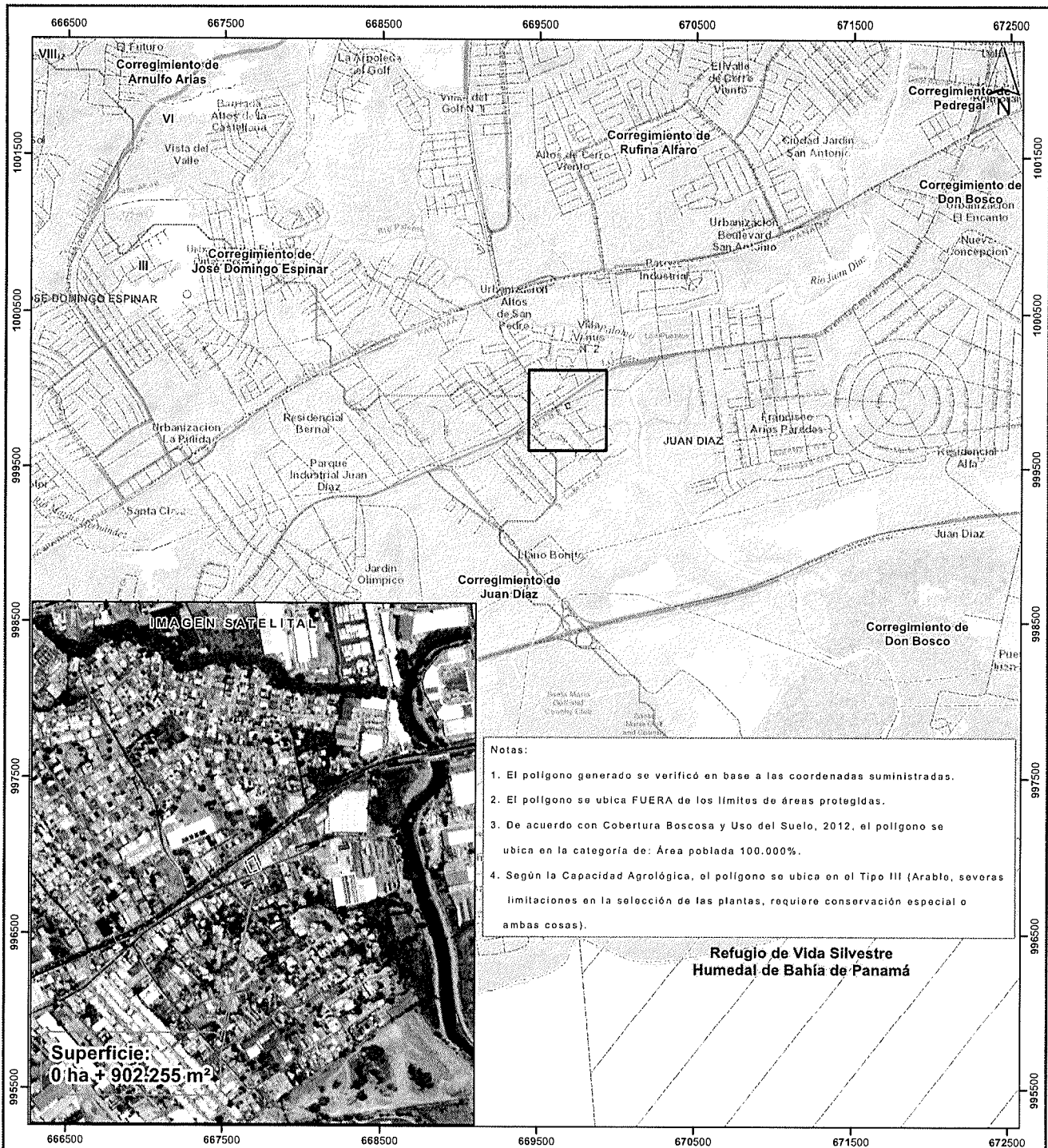

Escala 1:25,000

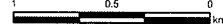

LEYENDA



- Lugares Poblados 2010
- Red vial
- Ríos y quebradas
- Unidad de expendio de combustible de Avenida José Agustín Arango
- SINAP
- Límites de corregimientos
- Cuenca Hidrográfica No. 144, río Juan Díaz y entre río Juan Díaz y Pacora
- Límite de Capacidad Agrológica

Arable, severas limitaciones en la selección de las plantas, requiere conservación especial o ambas cosas

- Cobertura Boscosa y Uso del Suelo, año**
- Afloramiento rocoso y tierra desnuda
- Bosque de mangle
- Bosque latifoliado mixto secundario
- Infraestructura
- Pasto
- Playa y arenal natural
- Rastrojo y vegetación arbustiva
- Superficie de agua
- Vegetación baja inundable
- Vegetación herbácea
- Área poblada

Sistema de Referencia Espacial:
Sistema Geodésico Mundial de 1984
Proyección Universal Transversal de Marcador
Zona 17 Norte

Ministerio de Ambiente
Dirección de Información Ambiental
Departamento de Geomática

Fuentes:
- Instituto Nacional de Estadística y Censo
- Ministerio de Ambiente
- Imagen ESRI
- Memorando - Cal 1 (DRPM-IF-044-2024)