

MINISTERIO DE AMBIENTE
DIRECCION DE INFORMACION AMBIENTAL
Tel. 500-0855 – Ext. 6048/6811

GEOMATICA-EIA-CAT I-0331-2024

De: 
Alex O. De Gracia C.
Director de Información Ambiental - encargado

Fecha de solicitud: 21 DE MAYO DE 2024

Proyecto: “TIENDA MODULAR EN TERPEL VILLA RICA”

Categoría: I Técnico Evaluador solicitante: Itzel González
Provincia: PANAMÁ Dirección Regional de: PANAMÁ METROPOLITANA
Distrito: SAN MIGUELITO
Corregimiento: VICTORIANO LORENZO

Observaciones (hallazgos o información que se debe aclarar):

En respuesta a la solicitud del día 21 de mayo de 2024, vía correo electrónico, donde se solicita generar una cartografía que permita determinar la ubicación del proyecto de Estudio de Impacto Ambiental, categoría I, denominado **TIENDA MODULAR EN TERPEL VILLA RICA**, le informamos lo siguiente:

Con los datos proporcionados se generó un (1) polígono con una superficie (0 ha + 126.729 m²), el mismo se ubica FUERA de los límites del SINAP y Uso Propuesto – Ley 21.

De acuerdo a la Cobertura Boscosa y Uso del Suelo, año 2012, el polígono se ubica en la categoría de “Área poblada (100.000%)”, y según la Capacidad Agrológica, el polígono se ubica en el Tipo VI (No arable, con limitaciones severas, apta para pastos, bosques, tierras de reservas).

Técnico responsable: **Fátima González**
Fecha de respuesta: 03 DE JUNIO DE 2024

Adj: Mapa
aodgc/fg

CC: Departamento de Geomática.

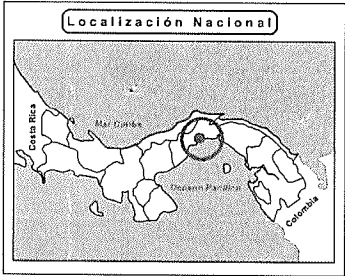
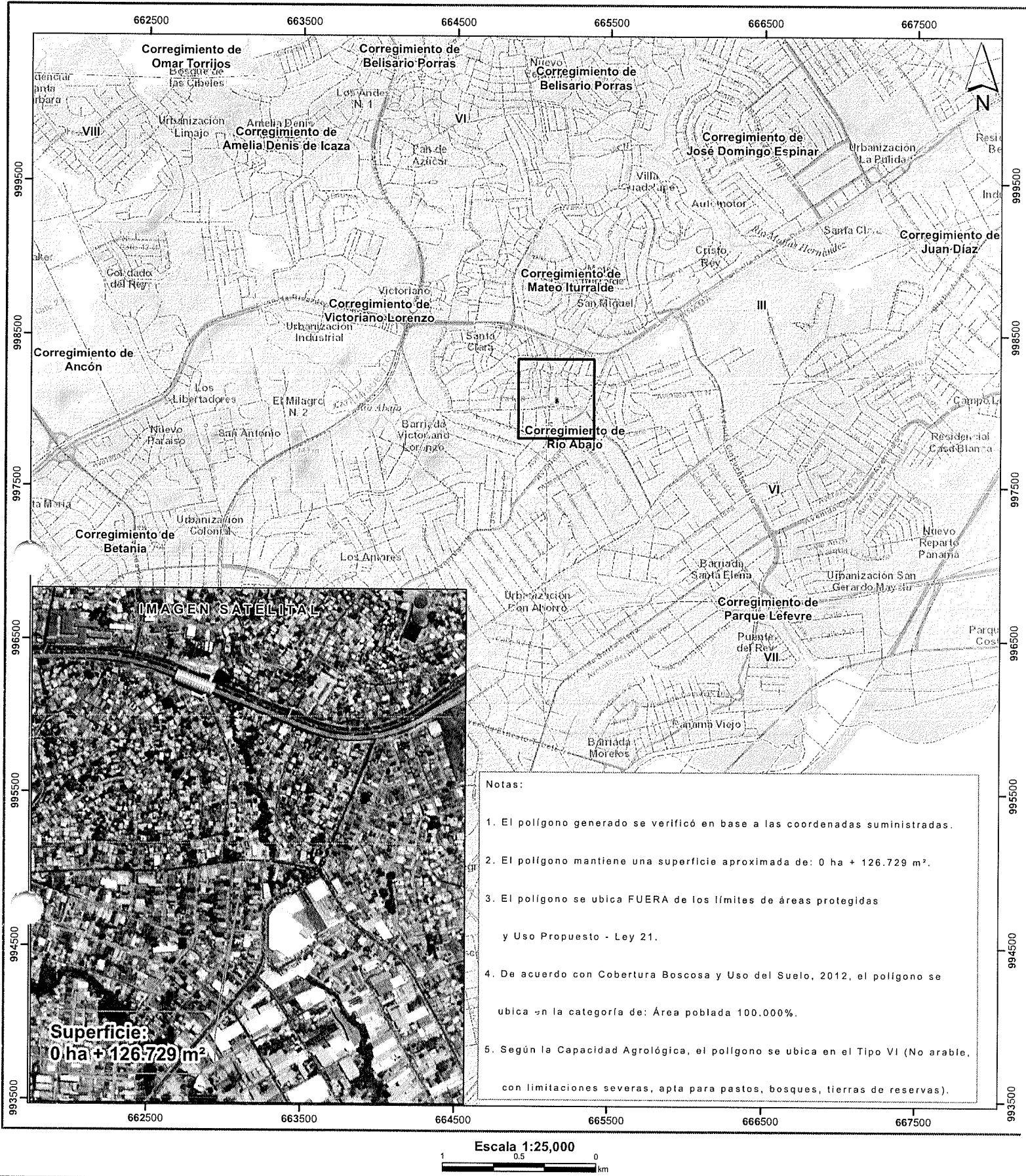

- Lugares Poblados 2010
- Red vial
- Ríos y quebradas
- Tienda modular en Terpel Villa Rica
- SINAP
- Límites de corregimientos
- Cuenca Hidrográfica No. 142, ríos entre el Caimito y el Juan Díaz
- Límite de Capacidad Agrológica
- VI No arable, con limitaciones severas, apta para pastos, bosques, tierras de reservas

- Cobertura Boscosa y Uso del Suelo, año 2012
- Afloramiento rocoso y tierra desnuda
 - Bosque de mangle
 - Bosque latifoliado mixto secundario
 - Infraestructura
 - Superficie de agua
 - Vegetación herbácea
 - Área poblada

Sistema de Referencia Espacial:
Sistema Geodésico Mundial de 1984
Proyección Universal Transversal de Mercator
Zona 17 Norte

Ministerio de Ambiente
Dirección de Información Ambiental
Departamento de Geomática

Fuentes:
- Instituto Nacional de Estadística y Censo
- Ministerio de Ambiente
- Imagen ESRI
- Memorando - Cat1 (DRPM-IF-079-2024)
con fecha de envío el 21 de mayo 2024