

MINISTERIO DE AMBIENTE
DIRECCION DE INFORMACION AMBIENTAL
Tel. 500-0855 – Ext. 6811/6048

MEMORANDO – DIAM – 1270 – 2024

PARA: ITZY ROVIRA
Directora de Evaluación de Impacto Ambiental

DE: ALEX DE GRACIA
Director de Información Ambiental

ASUNTO: Solicitud de ubicación del proyecto.

FECHA: 29 de julio de 2024



En atención al memorando DEEIA-0431-1607-2024, donde se solicita generar una cartografía que nos permita determinar, la ubicación del proyecto, correspondiente al Estudio de Impacto Ambiental, categoría I, denominado "HOTEL MELY RESORT", le informamos que con los datos proporcionados se determinó lo siguiente:

Variables	Descripción
Puntos	Ruido ambiental, aire y vibraciones (1), Arqueología (13)
Polígono verificado	Superficie: 0 ha + 4,531.417 m ²
Cobertura boscosa y uso del suelo, año 2012	Pasto
División Política Administrativa	Provincia: Darién
	Distrito: Santa Fe
	Corregimiento: Zapallal
Capacidad Agrológica de los Suelos	Tipo: V
Cuenca Hidrográfica	No. 152, río Santa Bárbara y entre Santa Bárbara y Chucunaque
Sistema Nacional de Áreas Protegidas (SINAP)	Fuera de los límites de áreas protegidas

Atentamente,
Adj.: Mapa
AODG/fg/ym
CC: Departamento de Geomática

	MINISTERIO DE AMBIENTE
DEPARTAMENTO DE EVALUACIÓN DE ESTUDIO DE IMPACTO AMBIENTAL	
RECIBIDO	
Por	
Fecha:	30/7/2024
Hora:	2:06 pm

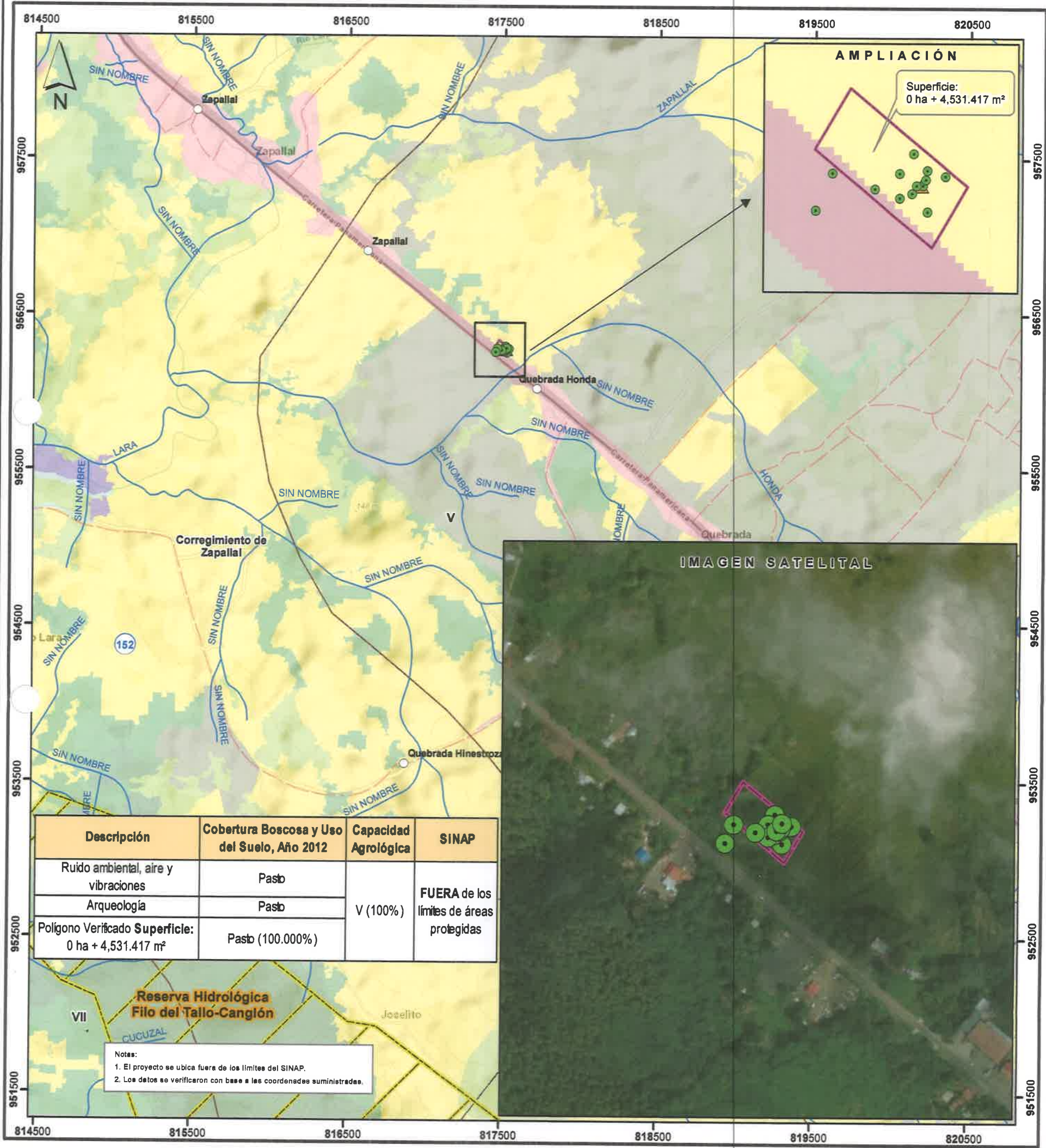

LEYENDA



- Lugares Poblados
- Ríos y quebradas
- Red vial
- DEEIA-0431-1607-2024
- Arqueología
- ▲ Ruido ambiental, aire y vibraciones
- Polígono verificado
- SINAP
- Reserva Hidrológica Filo del Tallo-Canglón
- Cuenca hidrográfica No. 152, río Santa Bárbara y entre Santa Bárbara y Chucunaque
- Límite de Corregimientos
- Límite de Capacidad Agrológica

Cobertura Boscosa y Uso del Suelo 2012

- Bosque de mangle
- Bosque latifoliado mixto maduro
- Bosque latifoliado mixto secundario
- Bosque plantado de latifoliadas
- Infraestructura
- Pasto
- Rastrojo y vegetación arbustiva
- Superficie de agua
- Área poblada

v No arable. con poco riesgo de erosión, pero con limitaciones, aptas para bosques y pastos

Sistema de Referencia Espacial:
Sistema Geodésico Mundial de 1984
Proyección Universal Transversal de Mercator
Zona 17 Norte

Ministerio de Ambiente
Dirección de Información Ambiental
Departamento de Geomática

Fuentes:
- Instituto Nacional de Estadística y Censo
- Ministerio de Ambiente
- Imagen ESRI
- Memorando DEEIA-0431-1607-2024