

MINISTERIO DE AMBIENTE
DIRECCION DE INFORMACION AMBIENTAL
Tel. 500-0855 – Ext. 6811/6048

REPÚBLICA DE PANAMÁ GOBIERNO NACIONAL	MINISTERIO DE AMBIENTE
DEPARTAMENTO DE EVALUACION DE ESTUDIO DE IMPACTO AMBIENTAL	
RECIBIDO	
Por: <i>Yideth</i>	
Fecha: <i>1/8/2024</i>	
Hora:	

MEMORANDO – DIAM –1098 – 2024

PARA: GRACIELA PALACIOS S.
Directora de Evaluación de Impacto Ambiental

DE: *[Firma]*
ALEX O. DE GRACIA
Director de Información Ambiental

ASUNTO: Verificación de coordenadas

FECHA: 15 de julio de 2024



En atención al memorando DEEIA-0404-0807-2024, donde se solicita generar la cartografía, correspondiente al Estudio de Impacto Ambiental categoría II, denominado " LIMPIEZA Y NIVELACION DE LOTE MD-1", le informamos que con los datos proporcionados se determinó lo siguiente:

Variables	Descripción
Alineamiento de fuentes hídrica	0 km + 108.38m
Polígono de protección de fuente hídrica	0 ha + 2,513.55m ²
Área de estacionamientos de máquinas y equipos durante la ejecución del proyecto	0 ha + 0,244.72m ²
Noria para desechos	0 ha + 0,025.27m ²
Área a conservar	0 ha + 4,640.74m ²
Polígono a desarrollar	4 ha + 6,984.08m ²
División Política Administrativa	Provincia: Panamá Oeste
	Distrito: La Chorrera
	Corregimiento: Puerto Caimito
Cobertura Boscosa y uso de suelo año 2012	Pasto, Bosque latifoliado mixto secundario
Capacidad Agrológica de los Suelos	III
Sistema Nacional de Áreas Protegidas	FUERA del SINAP

Atentamente,

Adj.: Mapa
AODG/el/ym
CC: Departamento de Geomática

PROVINCIA DE PANAMÁ OESTE, DISTRITO DE LA CHORRERA,
 CORREGIMIENTO DE PUERTO CAIMITO, ESTUDIO CAT.I I,
 "LIMPIEZA Y NIVELACIÓN DE LOTE MD-1"

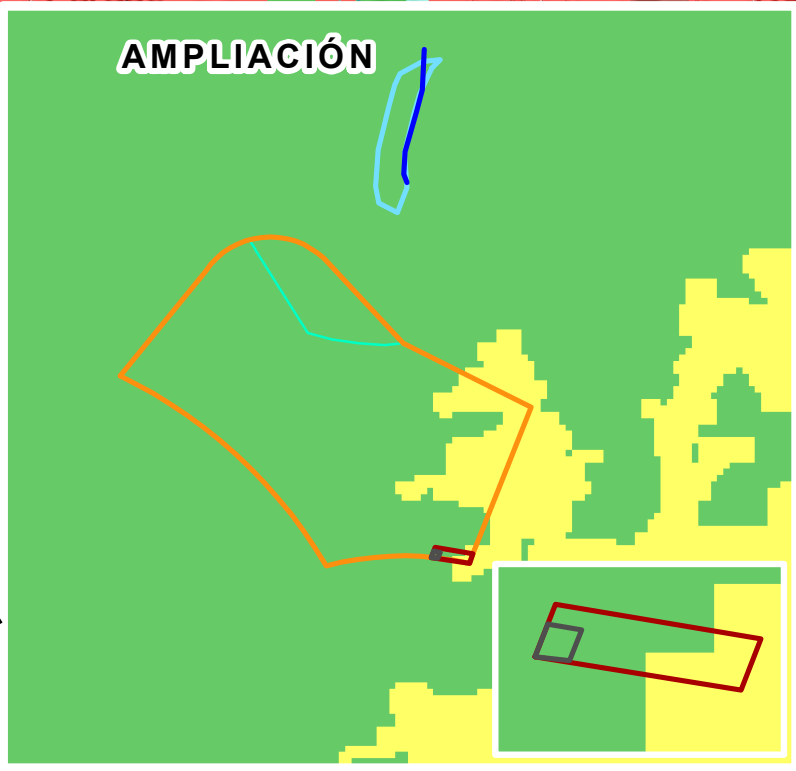
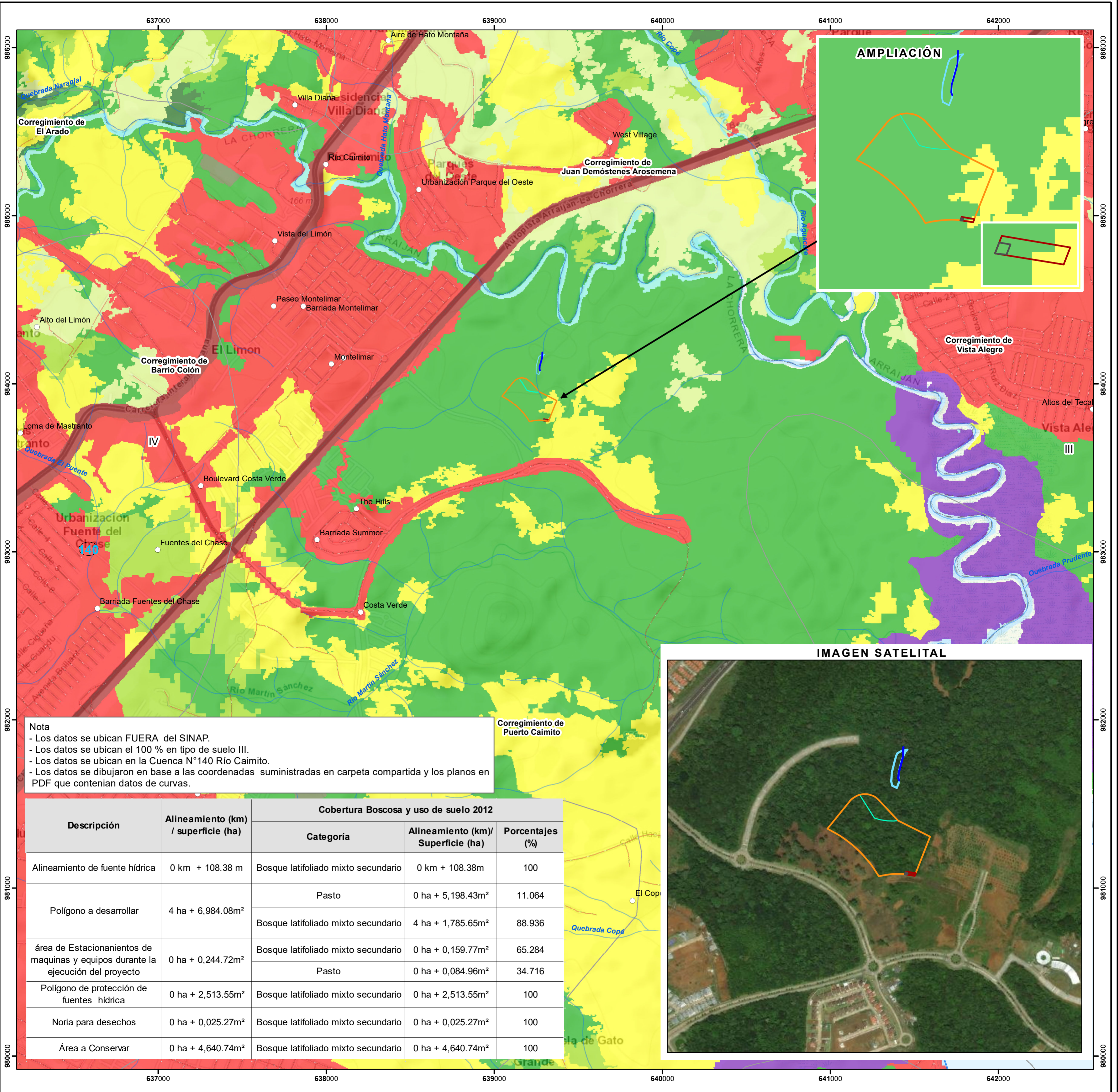

Nota
 - Los datos se ubican FUERA del SINAP.
 - Los datos se ubican el 100 % en tipo de suelo III.
 - Los datos se ubican en la Cuenca N°140 Río Caimito.
 - Los datos se dibujaron en base a las coordenadas suministradas en carpeta compartida y los planos en PDF que contenían datos de curvas.

Descripción	Alineamiento (km) / superficie (ha)	Cobertura Boscosa y uso de suelo 2012		
		Categoría	Alineamiento (km)/ Superficie (ha)	Porcentajes (%)
Alineamiento de fuente hídrica	0 km + 108.38 m	Bosque latifoliado mixto secundario	0 km + 108.38m	100
Polígono a desarrollar	4 ha + 6,984.08m²	Pasto	0 ha + 5,198.43m²	11.064
		Bosque latifoliado mixto secundario	4 ha + 1,785.65m²	88.936
área de Estacionamientos de maquinas y equipos durante la ejecución del proyecto	0 ha + 0,244.72m²	Bosque latifoliado mixto secundario	0 ha + 0,159.77m²	65.284
		Pasto	0 ha + 0,084.96m²	34.716
Polígono de protección de fuentes hídrica	0 ha + 2,513.55m²	Bosque latifoliado mixto secundario	0 ha + 2,513.55m²	100
Noria para desechos	0 ha + 0,025.27m²	Bosque latifoliado mixto secundario	0 ha + 0,025.27m²	100
Área a Conservar	0 ha + 4,640.74m²	Bosque latifoliado mixto secundario	0 ha + 4,640.74m²	100

Escala 1:15,000

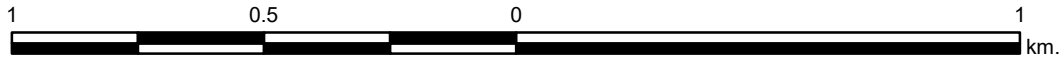

L E Y E N D A



- Lugares Poblados
- Drenajes
- Red Vial
- Límite de Corregimientos
- Cuenca Hidrográfica
- Límite de Capacidad Agrológica
- Alineamiento de fuente hídrica
- Polígono a desarrollar
- Noria para dsechos
- Polígono de protección de fuente hídrica
- Área de estacionamientos de maquinas
- área a conservar

- Cobertura Boscosa y**
Uso del Suelo 2012
- Afloramiento rocoso y tierra desnuda
 - Bosque de mangle
 - Bosque latifoliado mixto maduro
 - Bosque latifoliado mixto secundario
 - Bosque plantado de latifoliadas
 - Infraestructura
 - Pasto
 - Rastrojo y vegetación arbustiva
 - Superficie de agua
 - Vegetación herbácea
 - Área poblada

Sistema de Referencia Espacial:
 Sistema Geodésico Mundial de 1984
 Proyección Universal Transversal de Mercator
 Zona 17 Norte

Ministerio de Ambiente
 Dirección de Información Ambiental
 Departamento de Geomática

Fuente:
 - Instituto Nacional de Estadística y Censo
 - Ministerio de Ambiente
 - Imagen ESRI
 - Memorando- DEEIA-0404-0807-2024