

MINISTERIO DE AMBIENTE
DIRECCION DE INFORMACION AMBIENTAL
Tel. 500-0855 – Ext. 6811/6048

MEMORANDO – DIAM – 1147 – 2024

PARA: GRACIELA PALACIOS
Directora de Evaluación de Impacto Ambiental

DE: ALEX DE GRACIA
Director de Información Ambiental

ASUNTO: Verificación de coordenadas

FECHA: 22 de julio de 2024

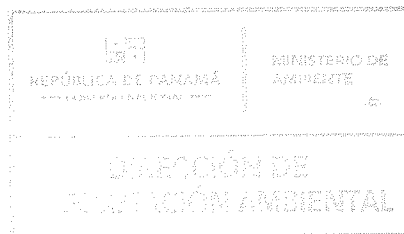

En atención al **MEMORANDO DEEIA-0422-1507-2024**, donde se solicita determinar la ubicación del proyecto, superficie y todos sus componentes, (monitoreo de ruido ambiental, vibraciones, calidad del aire, y el polígono), correspondiente al Estudio de Impacto Ambiental Categoría I denominado **“PATIO PARA INSTALACIONES TEMPORALES”** le informamos que con los datos proporcionados se determinó lo siguiente:

Variables	Descripción
Área del polígono	0 ha + 7,935.92 m ²
Ruido - Vibración - Aire	Dato puntual
Cobertura boscosa y uso del suelo, año 2012	Bosque latifoliado mixto secundario y Pasto
División Política Administrativa	Provincia: Bocas del Toro
	Distrito: Almirante
	Corregimiento: Barriada Guaymi
Capacidad Agrológica de los Suelos	Tipo VI
Sistema Nacional de Áreas Protegidas (SINAP)	Fuera de los límites de áreas protegidas
Fuente hídrica	Cuenca hidrográfica No. 93, ríos entre Changuinola y Cricamola. El polígono se ubica a una distancia aproximada de 157.16 m. del río Oeste

Adj.: Mapa
AODG/lsm/ym
CC: Departamento de Geomática

PROVINCIA DE BOCAS DEL TORO, DISTRITO DE ALMIRANTE,
CORREGIMIENTO BARRIADA GUAYMI- VERIFICACIÓN DEL
PROYECTO "PATIO PARA INSTALACIONES TEMPORALES"

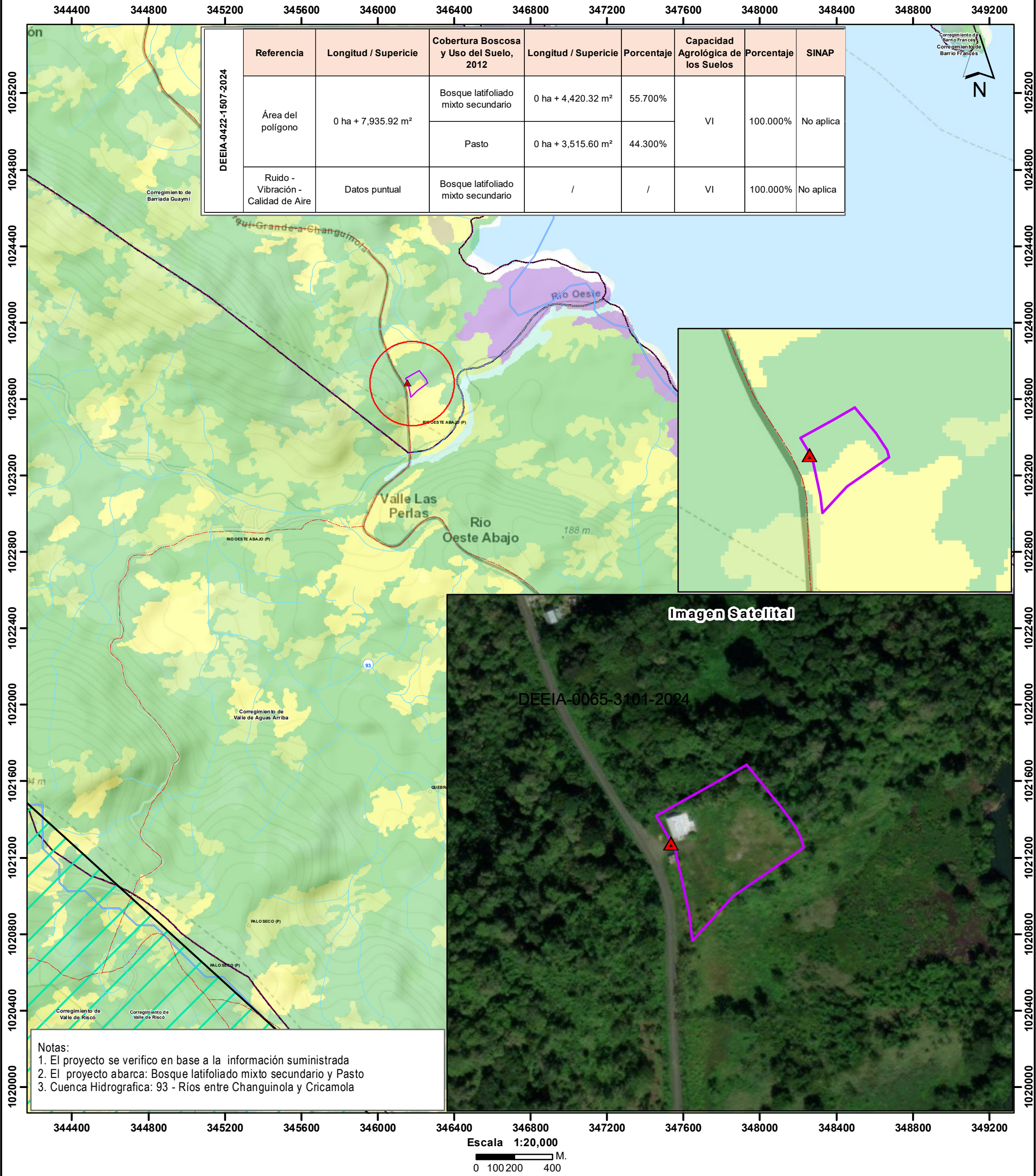

LEYENDA



- Lugares poblados
- Ríos y quebradas
- Red vial
- Límite de corregimientos
- Cuenca hidrográfica 98, Ríos entre Changuinola y Cricamola
- DEEIA-0422-1507-2024**
- ▲ Monitoreo Ruido-Vibración-Calidad de Aire
- Área Patio Cusa
- VI** No arable, con limitaciones severas, apta para pastos, bosques, tierras de reservas.

- Cobertura Boscosa y Uso del Suelo, 2012**
- Afloramiento rocoso y tierra desnuda
 - Bosque de mangle
 - Bosque de orej
 - Bosque de rafia
 - Bosque latifoliado mixto maduro
 - Bosque latifoliado mixto secundario
 - Pasto
 - Playa y arenal natural
 - Rastrojo y vegetación arbustiva
 - Superficie de agua

Ministerio de Ambiente
Dirección de Información Ambiental
Departamento de Geomática

Sistema de Referencia Espacial:
Sistema Geodésico Mundial de 1984
Proyección Universal Transversal de Mercator
Zona 17 Norte

Fuentes:
- Instituto Nacional de Estadística y Censo
- Ministerio de Ambiente
- Imagen ESRI
- Nota: DEEIA-0422-1507-2024