

DEPARTAMENTO DE EVALUACIÓN DE ESTUDIOS DE IMPACTO AMBIENTAL

INFORME TÉCNICO DE INSPECCIÓN No. 002-2024

I. DATOS GENERALES

Proyecto:	EXTRACCIÓN DE MINERALES NO METÁLICOS CHURUBÉ
Promotor:	ZORIA CONGLOMARATE, INC.
Representante Legal:	EDUARDO ANDRÉS CALVO
Localización del Proyecto:	CORREGIMIENTO DE NATÁ, DISTRITO DE NATÁ, PROVINCIA DE COCLÉ
Fecha de inspección:	26 DE FEBRERO DE 2024
Fecha del Informe:	28 DE FEBRERO DE 2024
Participantes:	MINISTERIO DE AMBIENTE NIVEL CENTRAL: ALEXIS ABREGO/STHEFANY VILLANUEVA MINISTERIO DE AMBIENTE REGIONAL DE COCLÉ: JOHANA CASTILLO, HELLIGNTON RÍOS, ANGELA LÓPEZ PERSONAL DE LA EMPRESA: EDUARDO CALVO/ ANA GABRIELA ELIZONDO Y FERNANDO CÁRDENAS (CONSULTOR) MINISTERIO DE COMERCIO E INDUSTRIAS: MARÍA BAJURA H. R. DE EL CAÑO: UZIEL GORDÓN

II. OBJETIVO (S)

- Realizar recorrido en el área donde se propone desarrollar el proyecto, para verificar su ubicación y describir las características físicas, biológicas y sociales observadas en campo.

III. BREVE DESCRIPCIÓN DEL PROYECTO

El proyecto consiste en la extracción y procesamiento de minerales no metálicos, para la producción de agregados pétreos a partir de los minerales rocosos, para su posterior comercialización en los mercados nacionales, que se desarrolla en los terrenos propiedad de la empresa CHAN MÉNDEZ, S.A.

IV. DESARROLLO DE LA INSPECCIÓN

La inspección programada para el día 26 de febrero de 2024 a las 9:30 a.m. en colaboración con el personal de la Dirección Regional de Coclé, promotor del proyecto, equipo consultor y unidades ambientales invitadas, se vio obstaculizada cuando moradores de la comunidad se presentaron en la entrada de la calle que conduce hacia el área del proyecto (punto de encuentro), bloqueando el acceso, expresando su desacuerdo con la actividad planificada. Se intentó entablar un diálogo con la comunidad para explicarles que la inspección era parte del proceso de evaluación del Estudio de Impacto Ambiental. Sin embargo, tras varios intentos de persuasión, los moradores de la comunidad se mantuvieron firme en su negativa a que se llevara a cabo dicha inspección, y la conversación entre todos los presentes concluyó a las 11:55 a.m., acordando realizar una reunión posteriormente entre moradores y promotor, para explicarles el proyecto, los impactos y medidas de mitigación a implementar.

V. RESULTADOS Y OBSERVACIONES DE LA INSPECCIÓN

- No se pudo realizar la inspección al área del proyecto, porque nos vimos obstaculizados por parte de la comunidad, que no nos permitieron realizar la inspección de campo programada.
- Se observó una comunidad en desacuerdo con el proyecto que se encuentra actualmente en fase de evaluación y análisis.

- Se tomaron coordenadas de la calle de acceso al proyecto.

VI. IMÁGENES DE LA INSPECCIÓN

COORDENADA DE UBICACIÓN UTM (WGS-84):	IMÁGENES TOMADAS EN EL SITIO (PUNTO DE ENCUENTRO)
551577.28 m E 924405.47 m N	
	
	<div><p>Imagen 1, 2 y 3. Calle de acceso al sitio del proyecto, medios de comunicación local y moradores de la comunidad que se oponen al desarrollo del proyecto.</p></div>

VII. IMAGEN DE UBICACIÓN DEL PROYECTO (Google Earth)

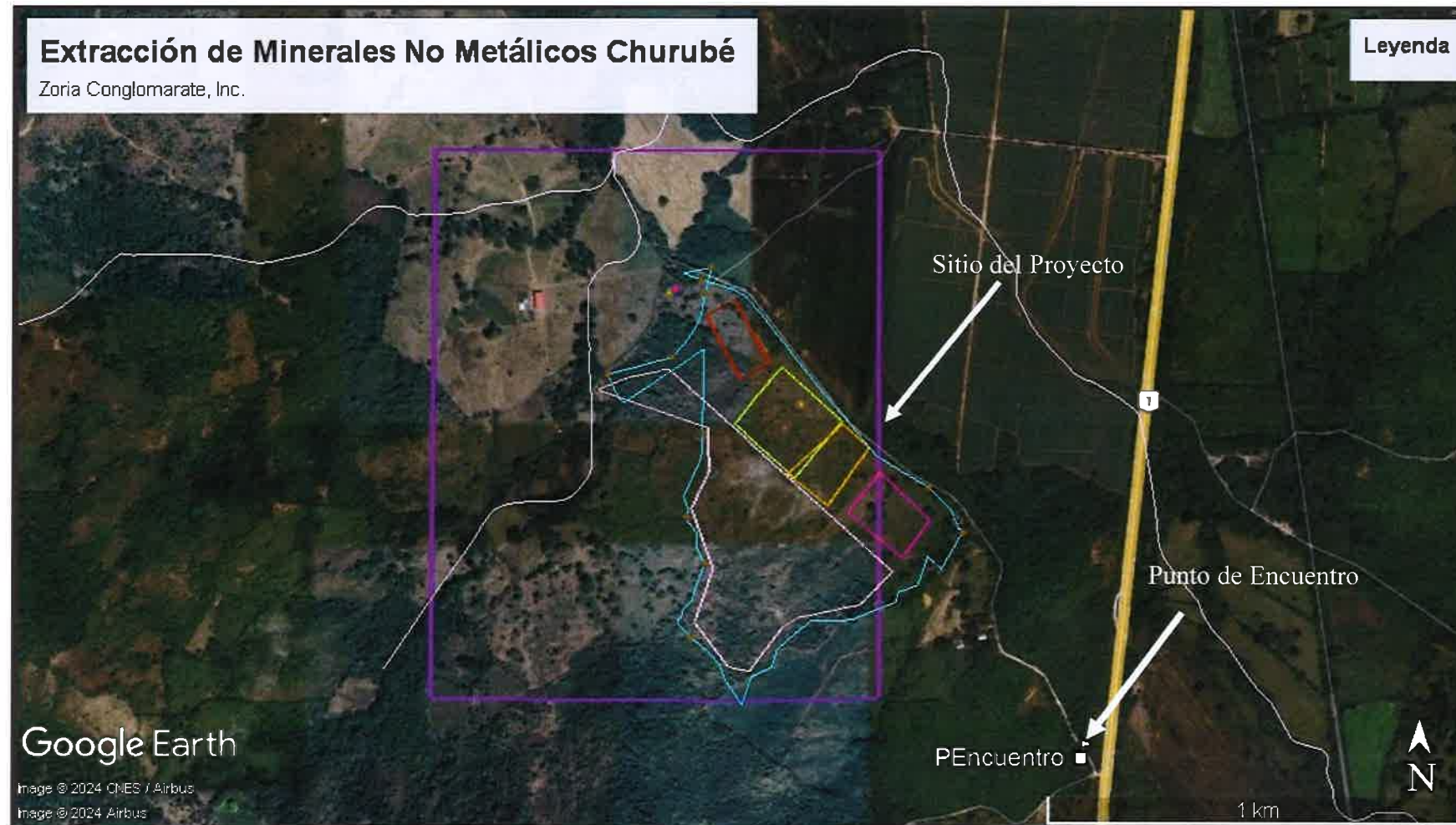

VIII. CONCLUSIONES

- La comunidad está completamente en desacuerdo con el desarrollo del proyecto, que se encuentra en la fase de evaluación y análisis.
- No se pudo verificar el área del proyecto propuesto.
- Se propondrá nueva fecha de inspección, posterior a la reunión entre los moradores de la comunidad y el promotor.

Elaborado por:

ALEXIS ABREGO

Evaluador de Estudios de Impacto
Ambiental



STHEFANY VILLANUEVA
Evaluadora de Estudios de Impacto
Ambiental

Revisado por:



ANALILIA CASTILLERO P.
Jefa del Departamento de Evaluación de
Estudios de Impacto Ambiental

DEPARTAMENTO DE EVALUACIÓN DE ESTUDIOS DE IMPACTO AMBIENTAL
REGISTRO DE ASISTENCIA

TIPO DE EVENTO: CAPACITACIÓN <input type="checkbox"/>		REUNIÓN: <input type="checkbox"/>	INSPECCIÓN: <input checked="" type="checkbox"/>	DURACIÓN: Pg. 1 de 1		
TEMA: Extracción de Minerales No Metálicos Churubé.						
FECHA: 26 de febrero de 2024			HORA: 9:30 a.m.			
LUGAR: Corregimiento de Nata, distrito de Nata, provincia de Coclé.						
No.	NOMBRE	CÉDULA	ORGANIZACIÓN	CORREO ELECTRÓNICO	TELÉFONO/EXT.	FIRMA
1	MARIA Bajera	6-710-2314	MICI - DORM	mbajera@mici.gob.pa	560-0402	
2	Eduardo Calvo A.	E-8-15093	Zorla			
3	Fernando Cajón	8-425-365	Corzulpas	fcajón5707@hotmail.com	67424245	
4	Johana Castillo	2-724-1768	Mi Ambiente - Coclé	jcastillo@mambiente.gob.pa	9061570	
5	Hellington Paz B.	2-881-444	Mi Ambiente Coclé	hrios@mambiente.gob.pa	66469835	
6	Ara Gabriela Etizomb	4752-078	Zorica Conglomerate		6521-3903	
7	Elizabel GORDON		P.R. el Cua		66675864	
8	Angelo Lopez	9-729-1976	Mi Ambiente	aklopez@mambiente.gob.pa	906-1570	
9	Stephany Villanueva	8-927-1024	Mi Ambiente	svillanueva@mambiente.gob.pa	500-0838	
10	Alexis Abrego	9-216-979	MI AMBIENTE	aabrego@mambiente.gob.pa	500-0838	
11						
12						
13						
14						
15						