

DIRECCION DE INFORMACION AMBIENTAL

Tel. 500-0855 – Ext. 6811/6048

MEMORANDO – DIAM – 1291 – 2024

PARA: ITZY ROVIRA
Directora de Evaluación de Impacto Ambiental-Encargada.

DE: ALEX O. DE GRACIA C.
Director de Información Ambiental

ASUNTO: Verificación de coordenadas

FECHA: Panamá, 02 de agosto de 2024

En atención al memorando DEEIA-0472-2907-2024, donde se solicita generar una cartografía que permita determinar la ubicación del proyecto, correspondiente al Estudio de Impacto Ambiental categoría I, denominado "LOCAL COMERCIAL ISELA N° 2", cuyo promotor es "YARAVI MICHELLE HERNÁNDEZ IBARRA. le informamos que con los datos proporcionados se determinó lo siguiente:

Variables	Descripción
Polígono	0ha + 0489.92m²
Punto	Calidad de aire.
División Política Administrativa	Provincia: Bocas del Torro
	Distrito: Changuinola.
	Corregimiento: Finca 30.
Cobertura Boscosa y Uso de Suelo, año 2012	- Área Poblada.
Capacidad Agrológica de los Suelos	Tipo: III.
Sistema Nacional de Áreas Protegidas (SINAP)	Fuera del SINAP.

Atentamente,
Adj.: Mapa
AODGC/xs/ym
CC: Departamento de Geomática

REPÚBLICA DE PANAMÁ
GOBIERNO NACIONAL

MINISTERIO DE
AMBIENTE

DEPARTAMENTO DE
EVALUACIÓN DE ESTUDIO
DE IMPACTO AMBIENTAL

RECIBIDO

Por: *[Firma]*

Fecha: 5/8/2024

Hora: 11:05

PROVINCIA DE BOCAS DEL TORO, DISTRITO DE CHANGUINOLA,
CORREGIMIENTO DE FINCA 30, PROYECTO CATEGORÍA I,
"LOCAL COMERCIAL ISELA Nº 2".

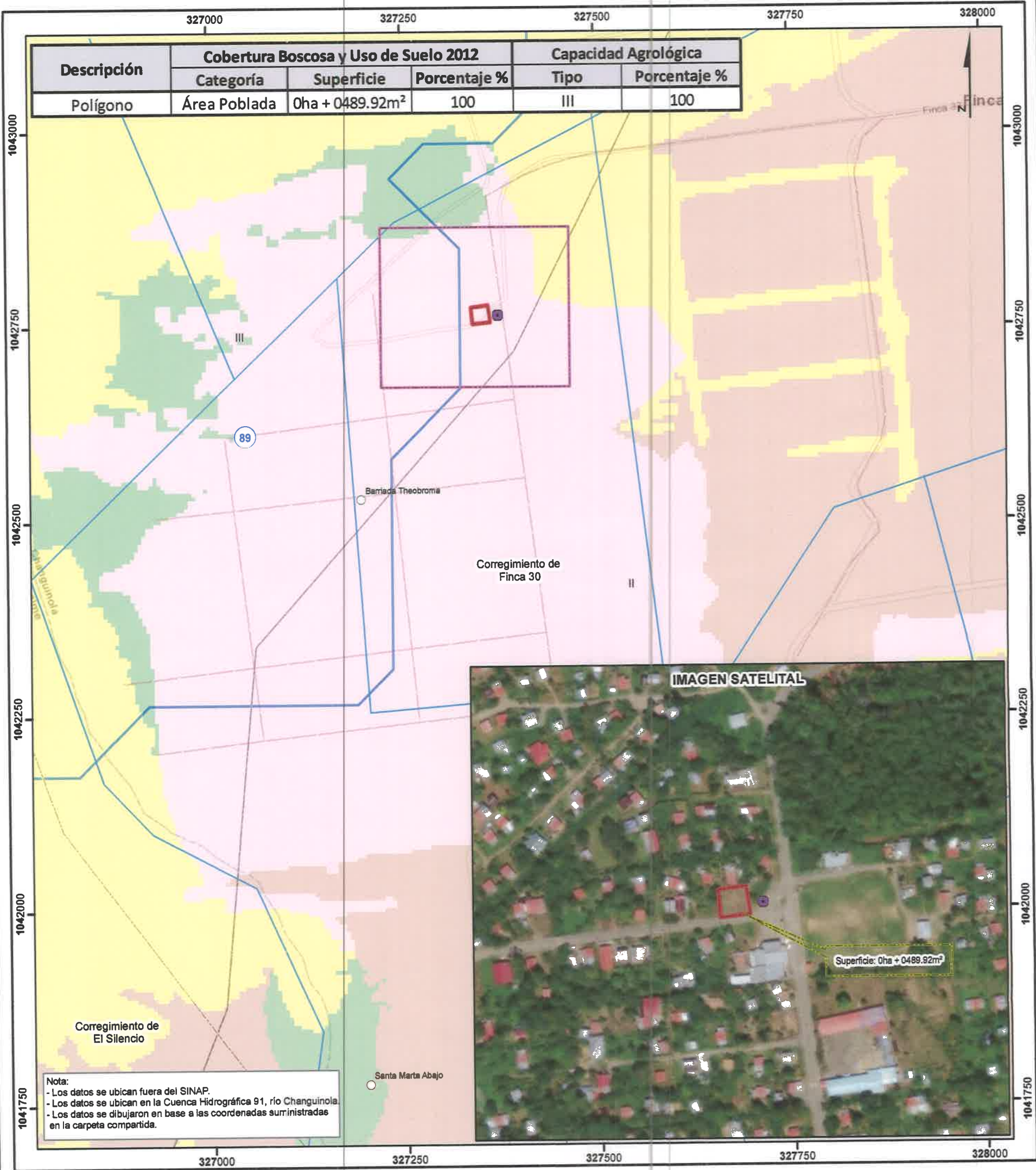

Escala 1:5,000
0.25 0.125 0 km.

LEYENDA



- Lugares Poblados
- Calidad de aire
- Ríos y quebradas
- Red Vial
- Polígono

- Cobertura Boscosa y Uso de Suelo 2012**
- Bosque latifoliado mixto secundario
 - Pasto
 - Plátano/banano
 - Área poblada

- Límite de Corregimientos
- Límite de Capacidad Agrológica

Tipo III-Arable, severas limitaciones en la selección de las plantas, requiere conservación especial o ambas cosas.

Sistema de Referencia Espacial:
Sistema Geodésico Mundial de 1984
Proyección Universal Transversal
de Mercator Zona 17 Norte

Ministerio de Ambiente
Dirección de Información Ambiental
Departamento de Geomática

Fuente: - Instituto Nacional de Estadística y Censo
- Ministerio de Ambiente
- Imagen ESRI
- Memorando-DEEIA-0472-2907-2024