

VOLANTE INFORMATIVA ESTUDIO DE IMPACTO AMBIENTAL CATEGORÍA I

De acuerdo con los lineamientos establecidos en el Decreto Ejecutivo N°1 de marzo de 2023, por el cual se reglamenta el Capítulo III del Título II del Texto único de la Ley 41 del 1998, sobre el Proceso de Evaluación de Impacto Ambiental), se distribuye esta volante para hacer de conocimiento público de la elaboración del Estudio de Impacto Ambiental Categoría I, del proyecto denominado **“CONSTRUCCIÓN DE GALERA PARA LOCAL COMERCIAL”**, promovido por RI DEVELOPMENT, S.A.

El proyecto consiste en la construcción de una galera para la instalación de una distribuidora de productos secos, que contará con seis (6) espacios de estacionamientos, incluyendo uno (1) de carga y descarga, y uno (1) de Inclusión, corregimiento de Parque Lefevre, distrito de Panamá, provincia de Panamá.

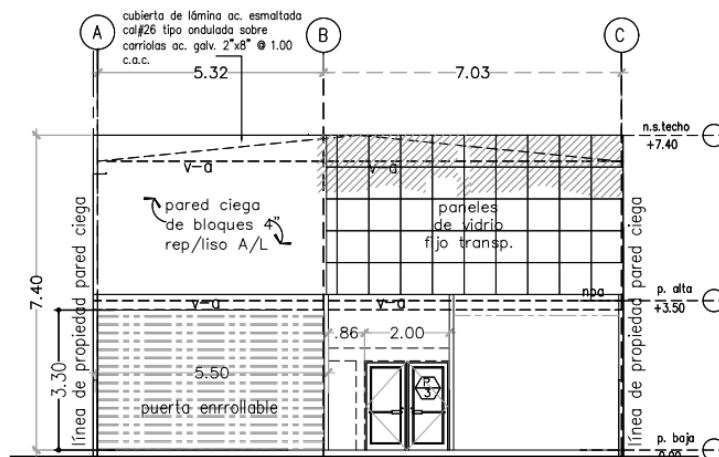

ELEVACIÓN FRONTAL

ESCALA 1: 100

El proyecto es justificado, ya que la implementación del mismo traerá beneficios socio económico a los promotores y a la población aledaña, mediante generación de empleos directos e indirectos, y los servicios que en este se presten.

Este proyecto se debe realizar respetando las normas ambientales vigentes y en cumplimiento de las siguientes medidas de mitigación ambiental:

a. Calidad de Aire y Ruido:

- Mantener las superficies del suelo humedecida e higiénicamente sin contaminación de polvo.
- Cumplir con la norma de ruidos.

b. Calidad de Suelo:

- Monitoreo constante del manejo y disposición final de los desechos líquidos y sólidos en cumplimiento de las normas aplicables al proyecto autorizados por las Autoridades competentes.

c. Población:

- Se construirá una cerca perimetral, para protección de los transeúntes y realizar los trabajos del proyecto dentro de la misma.
- Adecuada señalización en los alrededores de la obra, para la prevención de riesgos de accidentes.