

MINISTERIO DE AMBIENTE  
DIRECCION DE INFORMACION AMBIENTAL  
Tel. 500-0855 – Ext. 6048/6811

GEOMATICA-EIA-CAT I-0433-2024

De:

  
Alex O. De Gracia C.  
Director de Información Ambiental

Fecha de solicitud: 25 JUNIO DE 2024

Proyecto: “CONSTRUCCIÓN DE GALERAS DE POLLO DE ENGORDE-LOS PINOS”

Categoría: I  
Provincia: VERAGUAS  
Distrito: SANTIAGO  
Corregimientos: LA PEÑA

Técnico Evaluador solicitante: GLADYS ROJAS  
Dirección Regional de: VERAGUAS

**Observaciones (hallazgos o información que se debe aclarar):**

En respuesta a la solicitud del día 25 de junio de 2024, vía correo electrónico, donde se solicita generar una cartografía que permita determinar la ubicación del proyecto de Estudio de Impacto Ambiental, categoría I, denominado **CONSTRUCCIÓN DE GALERAS DE POLLO DE ENGORDE-LOS PINOS**, le informamos lo siguiente:

Con los datos proporcionados se generó un (1) polígono con una superficie (**5 ha + 191.46 m<sup>2</sup>**), el mismo se ubica según Ley 436 de 13 de junio de 2024 que reforma la ley 339 de 2022. Está DENTRO de los límites del Sistema Nacional de Áreas Protegidas – Patrimonio Natural Nacional y Áreas de Protección Hídrica de la Cuenca del Río Santa María.

De acuerdo a la Cobertura Boscosa y Uso del Suelo, año 2012, el polígono se ubica en las categorías de “**Infraestructura (0 ha + 506.99 m<sup>2</sup>; 1.010%)**”, “**Otro cultivo anual (2 ha + 4,549.73 m<sup>2</sup>; 48.912%)**”, “**Pasto (2 ha + 5,134.74 m<sup>2</sup>; 50.077%)**” y según la Capacidad Agrológica, se ubica en el tipo: **III – 100%** (Arable, severas limitaciones en la selección de las plantas, requiere conservación especial o ambas cosas), *ver tabla en el mapa.*

Técnico responsable: **Cristian Cedeño**

Fecha de respuesta: 11 DE JULIO DE 2024

Adj; Mapa  
aodgc/crc

CC: Departamento de Geomática.



ROVINCIA DE VERAGUAS, DISTRITO DE SANTIAGO, CORREGIMIENTO DE LA PEÑA  
- VERIFICACIÓN DE COORDENADAS DEL  
PROYECTO "CONSTRUCCIÓN DE GALERAS DE POLLO  
DE ENGORDE-LOS PINOS"

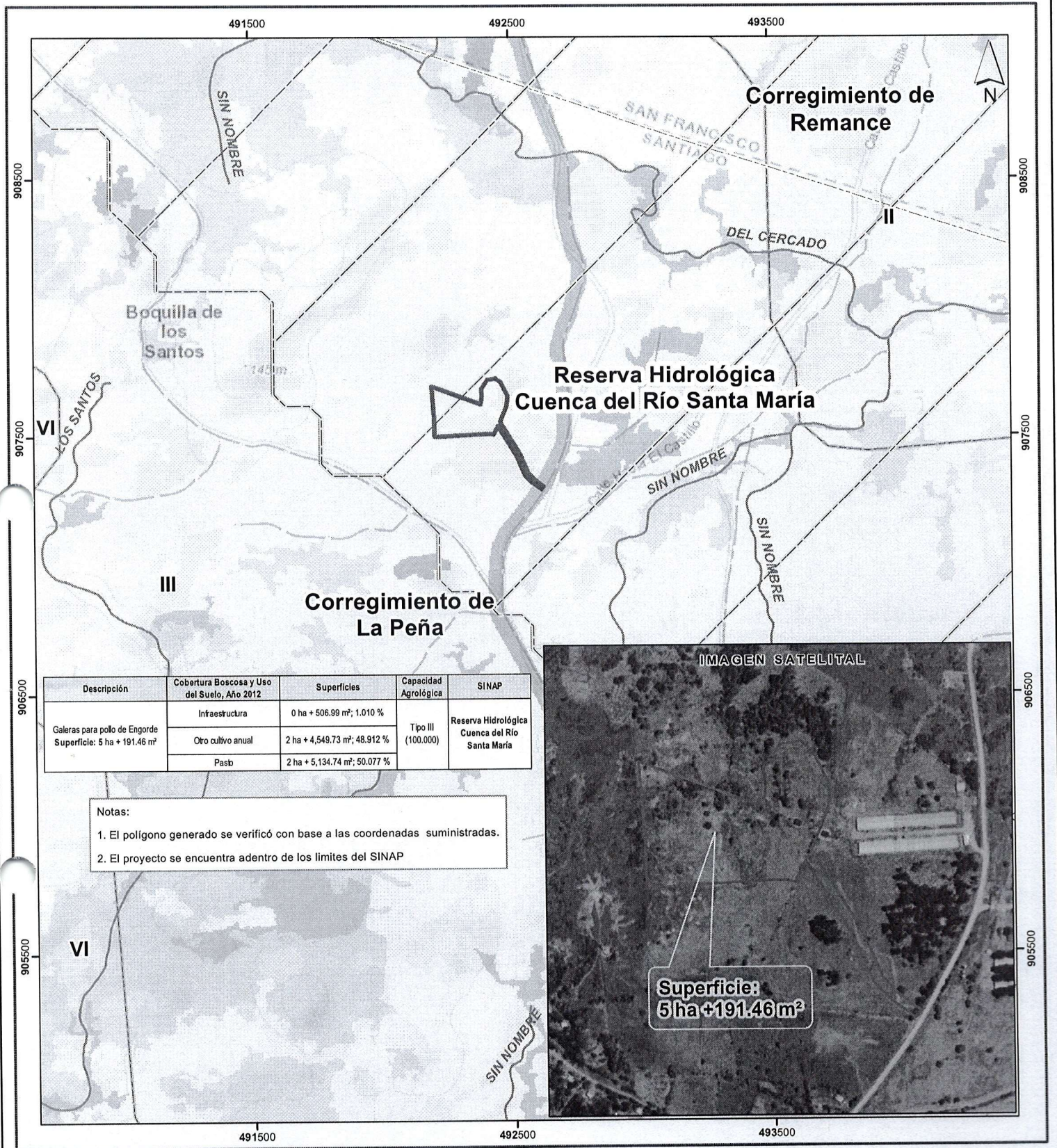

Escala 1:15,000

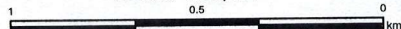

LEYENDA



- Lugares Poblados 2010
- Red vial
- Ríos y quebradas
- ▭ Galerías de Pollo de Engorde
- ▭ SINAP
- ▭ Límites de corregimientos
- ▭ Cuenca Hidrográfica No. 132, Río Santa María
- ▭ Límite de Capacidad Agrológica

Cobertura Boscosa y Uso del Suelo, año 2012

- ▭ Bosque latifoliado mixto secundario
- ▭ Bosque plantado de coníferas
- ▭ Infraestructura

Capacidad Agrológica

Arable, severas limitaciones en la selección III de las plantas, requiere conservación especial o ambas cosas

- ▭ Otro cultivo anual
- ▭ Pasto
- ▭ Rastrojo y vegetación arbustiva
- ▭ Área poblada

Sistema de Referencia Espacial:  
Sistema Geodésico Mundial de 1984  
Proyección Universal Transversal de Mercator  
Zona 17 Norte

Ministerio de Ambiente  
Dirección de Información Ambiental  
Departamento de Geomática

Fuentes:  
- Instituto Nacional de Estadística y Censo  
- Ministerio de Ambiente  
- Imagen ESRI  
- Solicitud DRVE-IF-024-2024 - Cat1