



VERIFICACIÓN DE COORDENADAS

Itzel del Carmen González Trejos <igonzalez@miambiente.gob.pa>

Vie 14/06/2024 14:47

Para: GEOVERIFICACION-EIA CATEGORIA 1 <geoverificacion@miambiente.gob.pa>

CC: Alex De Gracia <adegracia@miambiente.gob.pa>; Juan De Dios Abrego <jabrego@miambiente.gob.pa>

 1 archivos adjuntos (107 KB)

Formulario de Coordenadas2_ Estación Terpel y Va&Ven MILLA 8.docx;

Buenas tardes Ing. De Gracia,

Adjunto formulario de coordenadas para su verificación del proyecto denominado **ESTACIÓN TERPEL Y TIENDA DE CONCENIENCIA VA&VEN MILLA 8** promovido por la sociedad **PETROLERA NACIONAL, S.A.**

Agradezco su apoyo y colaboración.

Saludos,
Itzel González T.



DIRECCIÓN REGIONAL DE PANAMÁ METROPOLITANA
SECCIÓN DE EVALUACIÓN DE IMPACTO AMBIENTAL

FORMULARIO EIA-1605

VERIFICACIÓN DE COORDENADAS

Nº Solicitud: 070-1

Fecha de solicitud: 14 DE JUNIO DE 2024

Proyecto: ESTACIÓN TERPEL Y TIENDA DE CONCENIENCIA VA&VEN MILLA 8

Categoría: I Expediente: DRPM-IF-070-2024

Provincia: PANAMÁ

Distrito: SAN MIGUELITO

Corregimiento: OMAR TORRIJOS

Técnico Evaluador solicitante: ITZEL GONZÁLEZ T.

Nivel Central: _____ Dirección Regional de: PANAMÁ METROPOLITANA

Observaciones:

Solicitud de verificación de coordenadas UTM, Datum WGS84 del área del proyecto.

COORDENADAS DEL POLÍGONO

Punto N°	Latitud	Longitud
1	662296.41	1003139.54
2	662340.43	1003096.98
3	662295.43	1003047.19
4	662274.97	1003069.65
5	662272.86	1003066.75
6	662245.08	1003098.98
DATUM W669532GS84		

COORDENADAS DEL SISTEMA DE TRATAMIENTO EXISTENTE

Punto N°	Latitud	Longitud
1	662334	1003022
2	662340	1003025

MINISTERIO DE AMBIENTE
DIRECCION DE INFORMACION AMBIENTAL

Tel. 500-0855 – Ext. 6811/6048

GEOMATICA-EIA-CAT I-0282-2024

De:

ALEX O. DE GRACIA
Director de Información Ambiental

Fecha de solicitud: 19 DE ABRIL DE 2024

Proyecto: “ESTACIÓN TERPEL Y TIENDA DE CONVENIENCIA
VA&VEN MILLA 8”

Categoría: I

Técnico Evaluador solicitante: ITZEL GONZÁLEZ T.

Provincia: PANAMÁ

Dirección Regional de: PANAMÁ METROPOLITANA

Distrito: SAN MIGUELITO

Corregimiento: OMAR TORRIJOS

Observaciones (hallazgos o información que se debe aclarar):

En respuesta a la solicitud del día 19 de abril del 2024, vía correo electrónico, donde se solicita generar una cartografía que permita determinar la ubicación del proyecto de Estudio de Impacto Ambiental, categoría I, denominado **ESTACIÓN TERPEL Y TIENDA DE CONVENIENCIA VA&VEN MILLA 8**, le informamos lo siguiente:

Con los datos proporcionados se generó un polígono (0 ha + 4,442.431 m²). El mismo se ubica fuera de los límites del Sistema Nacional de Áreas Protegidas.

De acuerdo a la Cobertura Boscosa y Uso del Suelo 2012, el polígono se ubica en la categoría de “Área poblada”; y según la Capacidad Agrológica se ubica en el tipo VI (No arable, con limitaciones severas, apta para pastos, bosques, tierras de reservas).

Técnico responsable: **Diego L. Mosquera A.**

Fecha de respuesta: 30 DE ABRIL DEL 2024

Adj: Mapa
aodg/dm

CC: Departamento de Geomática.

CORREGIMIENTO OMAR TORRIJOS, DISTRITO DE SAN MIGUELITO Y PROVINCIA DE PANAMÁ PROYECTO "ESTACIÓN TERPEL Y TIENDA DE CONVENIENCIA VA&VEN MILLA 8"

184

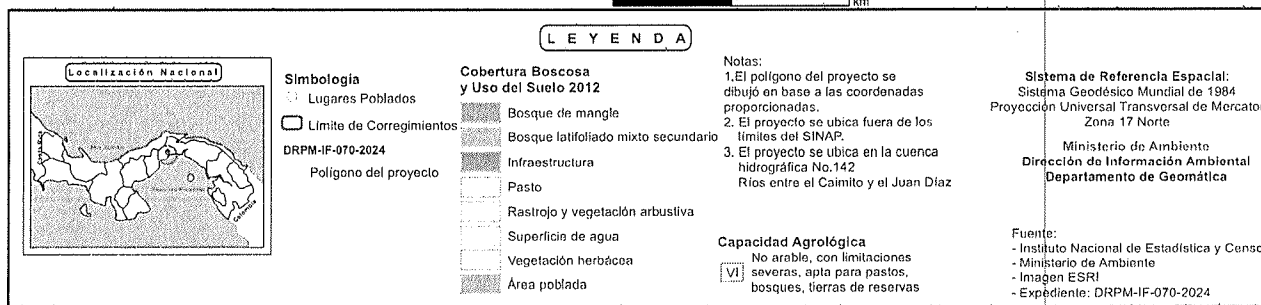
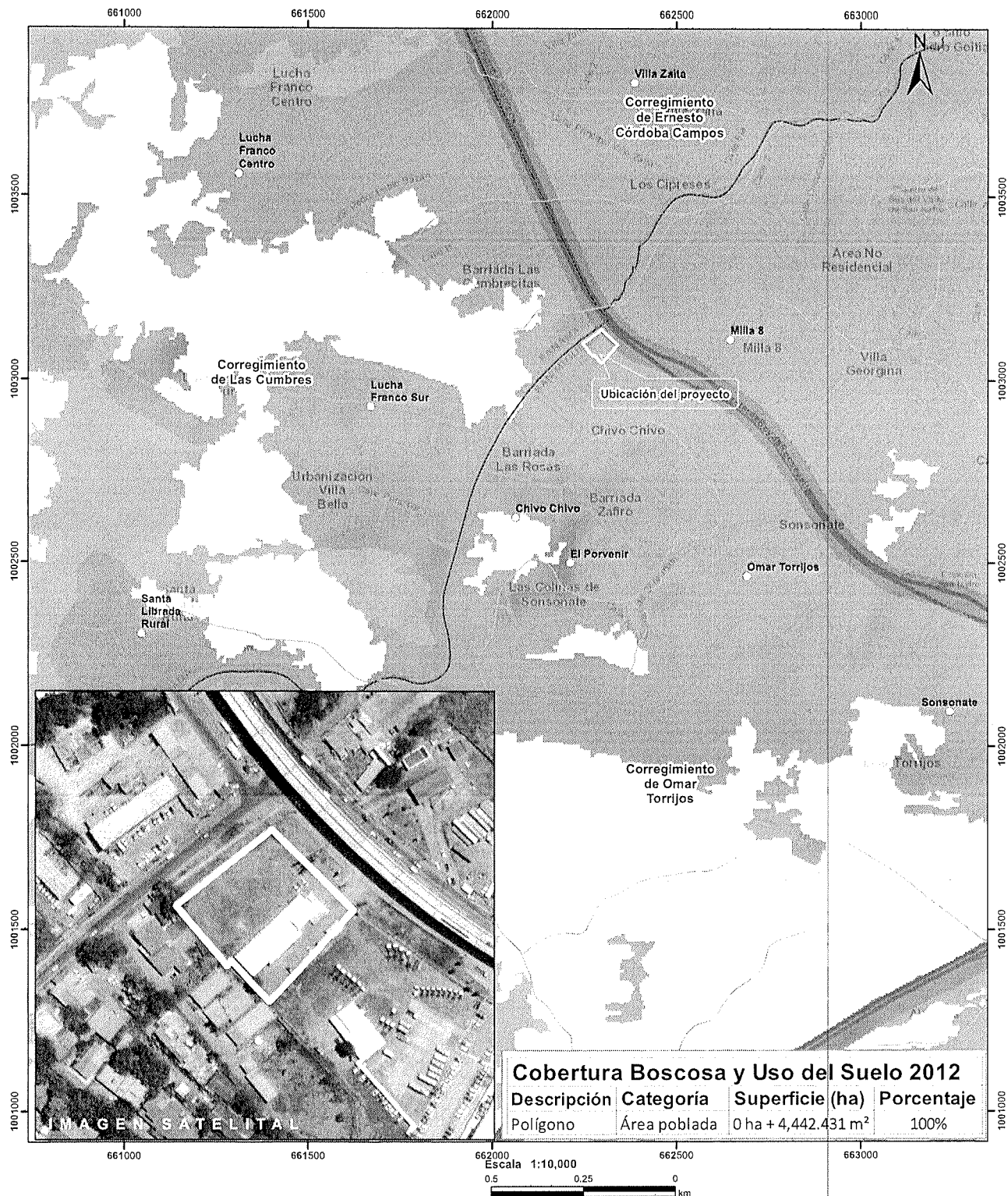



RE: DRPM-IF-070-2024

Itzel del Carmen González Trejos <igonzalez@miambiente.gob.pa>

Mié 10/07/2024 10:02

Para: Diego Mosquera <dmosquera@miambiente.gob.pa>; Fátima Milagro del Carmen González Ortega <fgonzalezo@miambiente.gob.pa>

CC: GEOVERIFICACION-EIA CATEGORIA 1 <geoverificacion@miambiente.gob.pa>; Alex De Gracia <adegracia@miambiente.gob.pa>; Juan De Dios Abrego <jabrego@miambiente.gob.pa>

 1 archivos adjuntos (107 KB)

Formulario de Coordinadas2_ Estación Terpel y Va&Ven MILLA 8.docx;

Estas coordenadas adjuntas fueron enviadas el pasado 14 de Junio del presente.

De: Itzel del Carmen González Trejos <igonzalez@miambiente.gob.pa>

Enviado: miércoles, 10 de julio de 2024 10:00

Para: Diego Mosquera <dmosquera@miambiente.gob.pa>

Cc: Fátima Milagro del Carmen González Ortega <fgonzalezo@miambiente.gob.pa>; GEOVERIFICACION-EIA CATEGORIA 1 <geoverificacion@miambiente.gob.pa>; Alex De Gracia <adegracia@miambiente.gob.pa>; Juan De Dios Abrego <jabrego@miambiente.gob.pa>

Asunto: RE: DRPM-IF-070-2024

Buenos días,

La presente es **para aclarar** que la respuesta enviada el pasado 18 de Junio corresponde a la primera solicitud de verificación del proyecto **ESTACIÓN TERPEL Y TIENDA DE CONVENIENCIA VA&VEN MILLA 8**.

Sin embargo, **el pasado 14 de Junio se envió otra solicitud distinta, con otras coordenadas**, generadas de una respuesta aclaratoria, el cual no hemos recibido respuesta.

Quedo a la espera de su respuesta.

Saludos,

Itzel González T.

De: Diego Mosquera <dmosquera@miambiente.gob.pa>

Enviado: martes, 18 de junio de 2024 9:06

Para: Itzel del Carmen González Trejos <igonzalez@miambiente.gob.pa>

Cc: Fátima Milagro del Carmen González Ortega <fgonzalezo@miambiente.gob.pa>

Asunto: DRPM-IF-070-2024

Buenos días estimada compañera adjunto le envió el memorando de respuesta y el mapa de la gestión en curso

Pedimos disculpas sino le había llegado el correo antes, la cual la gestión había sido elaborada en su momento.

Atte.

Diego Mosquera.

186

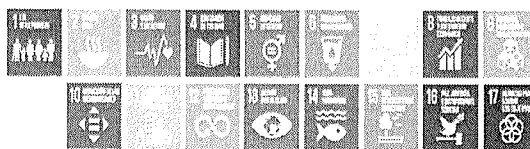

MINISTERIO DE AMBIENTE

**Panamá vulnerable, construyendo su resiliencia.***¡Adaptándonos al cambio!*

Diego Mosquera | Geógrafo -
Depto. de Teledetección
Dirección de Información
Ambiental
(507) 500-0855 ext. 6049 | |
dmosquera@miambiente.gob.pa
Dirección: Calle Diego
Domínguez, Edif. 804 Albrook,
Ancón, Panamá, Rep. de
Panamá
Página Web:
www.miambiente.gob.pa |
Ubíquenos en nuestro Mapa Web:
<http://goc.gl/XOnTex> |
Síguenos en
**Favor recordar su
responsabilidad con el medio
ambiente antes de imprimir este
documento.**
Please remember your responsibility
with the environment before printing
this document.



RE: DRPM-IF-070-2024

Diego Mosquera <dmosquera@miambiente.gob.pa>

Jue 11/07/2024 9:14

Para: Itzel del Carmen González Trejos <igonzalez@miambiente.gob.pa>; Fátima Milagro del Carmen González Ortega <fgonzalezo@miambiente.gob.pa>

CC: GEOVERIFICACION-EIA CATEGORIA 1 <geoverificacion@miambiente.gob.pa>; Alex De Gracia <adegracia@miambiente.gob.pa>; Juan De Dios Abrego <jabrego@miambiente.gob.pa>

 2 archivos adjuntos (3 MB)

DRPM-IF-070-2024_SIST_TRATAM_EXISTENTE.pdf; GEOMATICA-EIA-CAT I-0429-2024.pdf;

Buenos días

Adjunto mapa y nota de respuesta.

Atte.

Diego Mosquera.

De: Itzel del Carmen González Trejos <igonzalez@miambiente.gob.pa>

Enviado: miércoles, 10 de julio de 2024 10:02

Para: Diego Mosquera <dmosquera@miambiente.gob.pa>; Fátima Milagro del Carmen González Ortega <fgonzalezo@miambiente.gob.pa>

Cc: GEOVERIFICACION-EIA CATEGORIA 1 <geoverificacion@miambiente.gob.pa>; Alex De Gracia <adegracia@miambiente.gob.pa>; Juan De Dios Abrego <jabrego@miambiente.gob.pa>

Asunto: RE: DRPM-IF-070-2024

Estas coordenadas adjuntas fueron enviadas el pasado 14 de Junio del presente.

De: Itzel del Carmen González Trejos <igonzalez@miambiente.gob.pa>

Enviado: miércoles, 10 de julio de 2024 10:00

Para: Diego Mosquera <dmosquera@miambiente.gob.pa>

Cc: Fátima Milagro del Carmen González Ortega <fgonzalezo@miambiente.gob.pa>; GEOVERIFICACION-EIA CATEGORIA 1 <geoverificacion@miambiente.gob.pa>; Alex De Gracia <adegracia@miambiente.gob.pa>; Juan De Dios Abrego <jabrego@miambiente.gob.pa>

Asunto: RE: DRPM-IF-070-2024

Buenos días,

La presente es **para aclarar** que la respuesta enviada el pasado 18 de Junio corresponde a la primera solicitud de verificación del proyecto **ESTACIÓN TERPEL Y TIENDA DE CONVENIENCIA VA&VEN MILLA 8**.

Sin embargo, **el pasado 14 de Junio se envió otra solicitud distinta, con otras coordenadas**, generadas de una respuesta aclaratoria, el cual no hemos recibido respuesta.

Quedo a la espera de su respuesta.

Saludos,

Itzel González T.

MINISTERIO DE AMBIENTE
DIRECCION DE INFORMACION AMBIENTAL
Tel. 500-0855 – Ext. 6811/6048

GEOMATICA-EIA-CAT I-0429-2024

De:

ALEX O. DE GRACIA
Director de Información Ambiental

Fecha de solicitud: 10 DE JULIO DE 2024

Proyecto: “ESTACIÓN TERPEL Y TIENDA DE CONVENIENCIA
VA&VEN MILLA 8”

Categoría: I

Técnico Evaluador solicitante: ITZEL GONZÁLEZ T.

Provincia: PANAMÁ

Dirección Regional de: PANAMÁ METROPOLITANA

Distrito: SAN MIGUELITO

Corregimiento: OMAR TORRIJOS

Observaciones (hallazgos o información que se debe aclarar):

En respuesta a la solicitud del día 19 de abril de 2024, vía correo electrónico, donde se solicita generar una cartografía que permita determinar la ubicación del proyecto de Estudio de Impacto Ambiental, categoría I, denominado **ESTACIÓN TERPEL Y TIENDA DE CONVENIENCIA VA&VEN MILLA 8**, le informamos lo siguiente:

Con los datos proporcionados se generó un polígono, del Sistema de tratamiento existente (0 ha + 0,030.500 m²). El mismo se ubica fuera de los límites del Sistema Nacional de Áreas Protegidas.

De acuerdo a la Cobertura Boscosa y Uso del Suelo 2012, el polígono se ubica en la categoría de “Área poblada”; y según la Capacidad Agrológica se ubican en el tipo VI (No arable, con limitaciones severas, apta para pastos, bosques, tierras de reservas).

Técnico responsable: **Diego L. Mosquera A.**

Fecha de respuesta: 10 DE JULIO DE 2024

Adj; Mapa
aodg/dm

CC: Departamento de Geomática.

190

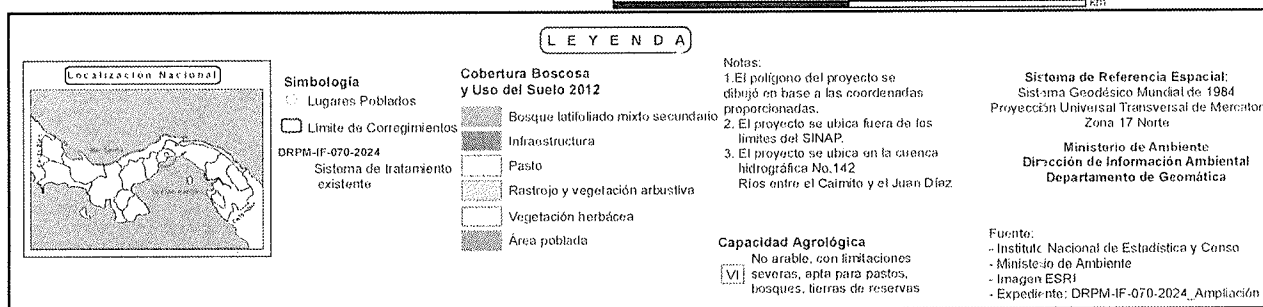
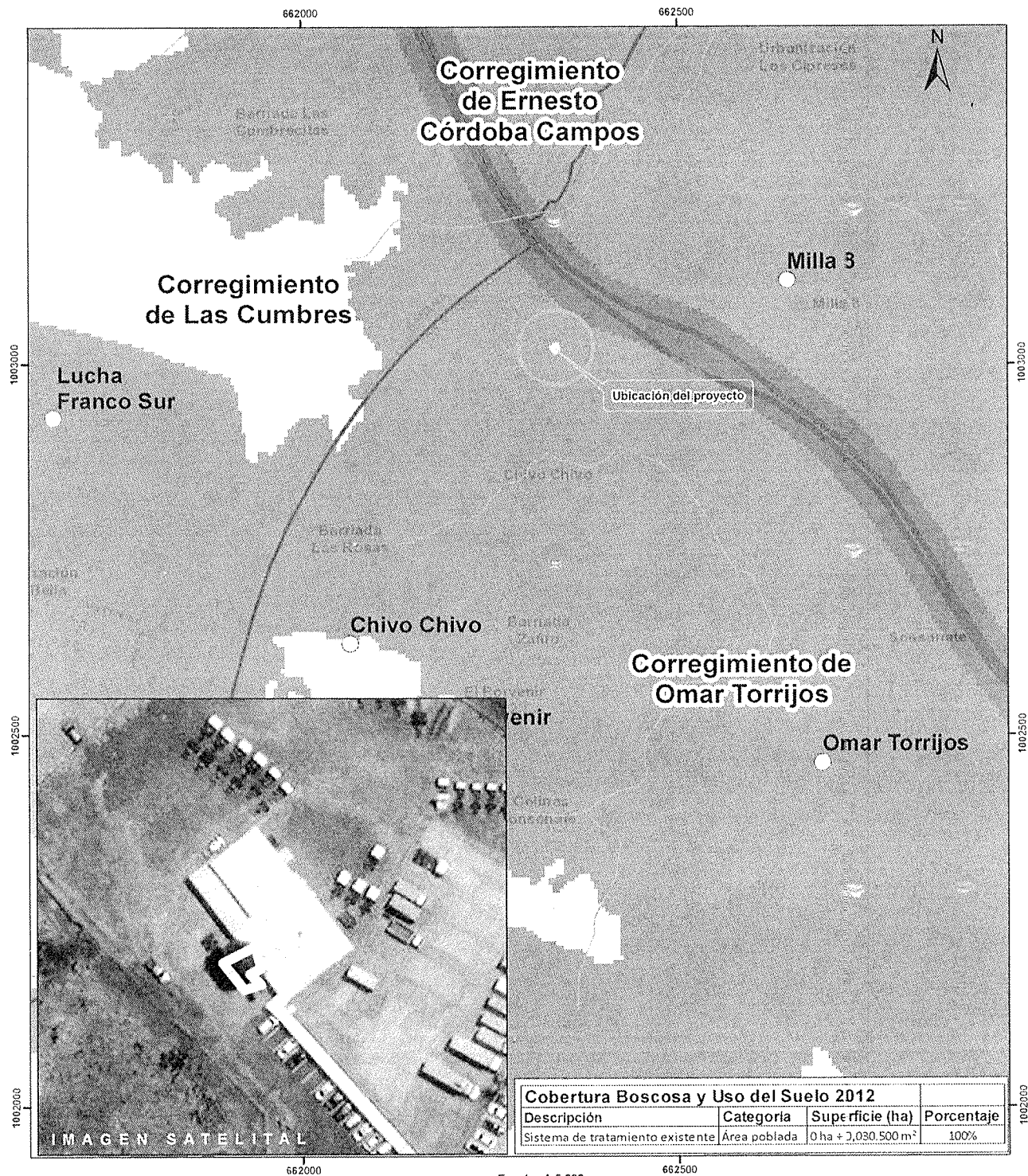



RE: DRPM-IF-070-2024

Diego Mosquera <dmosquera@miambiente.gob.pa>

Jue 11/07/2024 15:19

Para: Itzel del Carmen González Trejos <igonzalez@miambiente.gob.pa>; Fátima Milagro del Carmen González Ortega <fgonzalezo@miambiente.gob.pa>

CC: GEOVERIFICACION-EIA CATEGORIA 1 <geoverificacion@miambiente.gob.pa>; Alex De Gracia <adegracia@miambiente.gob.pa>; Juan De Dios Abrego <jabrego@miambiente.gob.pa>

 2 archivos adjuntos (4 MB)

GEOMATICA-EIA-CAT I-0429-2024_ITZEL_GONZÁLEZ.pdf; DRPM-IF-070-2024_SIST_TRATAM_AMPLIACION.docx;

Buenas tardes ingeniera González:

Adjunto le envió los resultados de la gestión.

Atte.

Diego Mosquera

De: Itzel del Carmen González Trejos <igonzalez@miambiente.gob.pa>

Enviado: jueves, 11 de julio de 2024 11:15

Para: Diego Mosquera <dmosquera@miambiente.gob.pa>; Fátima Milagro del Carmen González Ortega <fgonzalezo@miambiente.gob.pa>

Cc: GEOVERIFICACION-EIA CATEGORIA 1 <geoverificacion@miambiente.gob.pa>; Alex De Gracia <adegracia@miambiente.gob.pa>; Juan De Dios Abrego <jabrego@miambiente.gob.pa>

Asunto: RE: DRPM-IF-070-2024

Buenos días,

Tal como lo conversado vía telefónica, haciendo la revisión de la respuesta enviada, se pudo observar que sólo se emitió respuesta del polígono donde se ubica el Sistema de Tratamiento Existente; haciendo falta la respuesta del polígono en evaluación, tal cual está descrito en la solicitud de verificación.

 Agradecemos la atención y apoyo brindado.

Saludos,

Itzel González T.

De: Diego Mosquera <dmosquera@miambiente.gob.pa>

Enviado: jueves, 11 de julio de 2024 9:14

Para: Itzel del Carmen González Trejos <igonzalez@miambiente.gob.pa>; Fátima Milagro del Carmen González Ortega <fgonzalezo@miambiente.gob.pa>

Cc: GEOVERIFICACION-EIA CATEGORIA 1 <geoverificacion@miambiente.gob.pa>; Alex De Gracia <adegracia@miambiente.gob.pa>; Juan De Dios Abrego <jabrego@miambiente.gob.pa>

Asunto: RE: DRPM-IF-070-2024

Buenos días

Adjunto mapa y nota de respuesta.

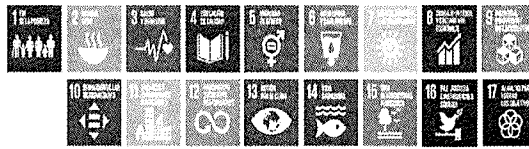

MINISTERIO DE AMBIENTE

**Panamá vulnerable, construyendo su resiliencia.***¡Adaptándonos al cambio!*

Diego Mosquera | Geógrafo -
Depto. de Teledetección
Dirección de Información
Ambiental

(507) 500-0855 ext. 6049 | |
dmosquera@miambiente.gob.pa

Dirección: Calle Diego
Dominguez, Edif. 804 Albrook,
Ancón, Panamá, Rep. de
Panamá

Página Web:

www.miambiente.gob.pa |

Ubícanos en nuestro Mapa Web:

<http://goo.gl/XOnIex> |

Síguenos en

**Favor recordar su
responsabilidad con el medio
ambiente antes de imprimir este
documento.**

Please remember your responsibility
with the environment before printing
this document.



MINISTERIO DE AMBIENTE
DIRECCION DE INFORMACION AMBIENTAL
Tel. 500-0855 – Ext. 6811/6048

GEOMATICA-EIA-CAT I-0429-2024

De:

ALEX O. DE GRACIA
Director de Información Ambiental

Fecha de solicitud: 10 DE JULIO DE 2024

Proyecto: “ESTACIÓN TERPEL Y TIENDA DE CONVENIENCIA VA & VEN MILLA 8”

Categoría: I

Provincia: PANAMÁ

Distrito: SAN MIGUELITO

Corregimiento: OMAR TORRIJOS

Técnico Evaluador solicitante: ITZEL GONZÁLEZ T.
Dirección Regional de: PANAMÁ METROPOLITANA

Observaciones (hallazgos o información que se debe aclarar):

En respuesta a la solicitud del día 19 de abril de 2024, vía correo electrónico, donde se solicita generar una cartografía que permita determinar la ubicación del proyecto de Estudio de Impacto Ambiental, categoría I, denominado **ESTACIÓN TERPEL Y TIENDA DE CONVENIENCIA VA&VEN MILLA 8**, le informamos lo siguiente:

Con los datos proporcionados se generan dos polígonos, el del proyecto con una superficie de **(0 ha + 4,442.431 m²)** y del Sistema de tratamiento existente con una superficie de **(0 ha + 0,030.500 m²)**. Los mismos se ubican fuera de los límites del Sistema Nacional de Áreas Protegidas.

De acuerdo a la Cobertura Boscosa y Uso del Suelo 2012, los polígonos se ubican en la categoría de “**Área poblada**”; y según la Capacidad Agrológica se ubican en el tipo VI (No arable, con limitaciones severas, apta para pastos, bosques, tierras de reservas).

Técnico responsable: **Diego L. Mosquera A.**

Fecha de respuesta: 10 DE JULIO DE 2024

Adj; Mapa
aodg/dm

CC: Departamento de Geomática.

CORREGIMIENTO OMAR TORRIJOS, DISTRITO DE SAN MIGUELITO Y PROVINCIA DE PANAMÁ PROYECTO "ESTACIÓN TERPEL Y TIENDA DE CONVENIENCIA VA & VEN MILLA 8"

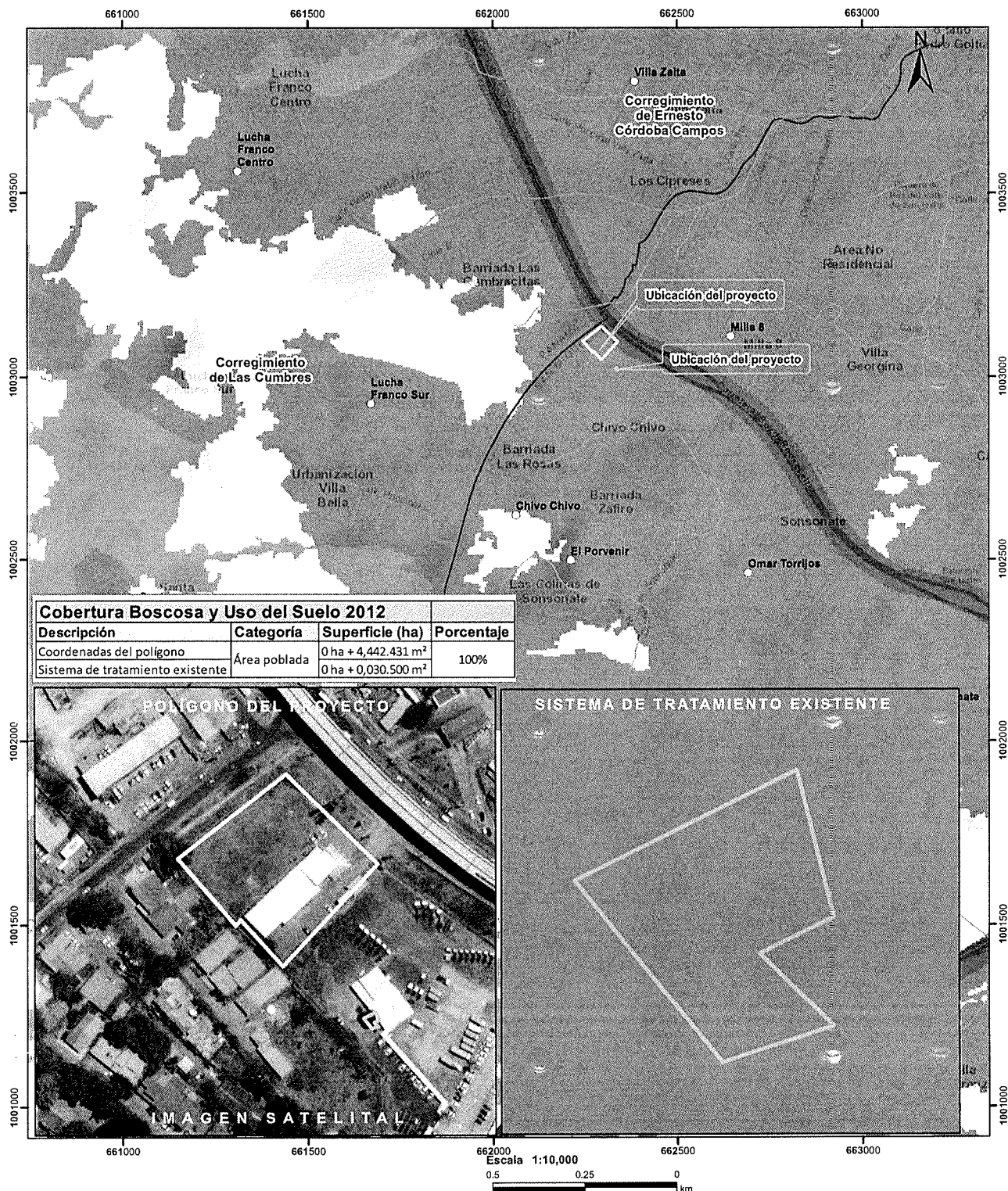

Cobertura Boscosa y Uso del Suelo 2012			
Descripción	Categoría	Superficie (ha)	Porcentaje
Coordenadas del polígono	Área poblada	0 ha + 4,442.431 m ²	100%
Sistema de tratamiento existente		0 ha + 0,030.500 m ²	

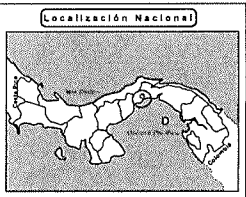
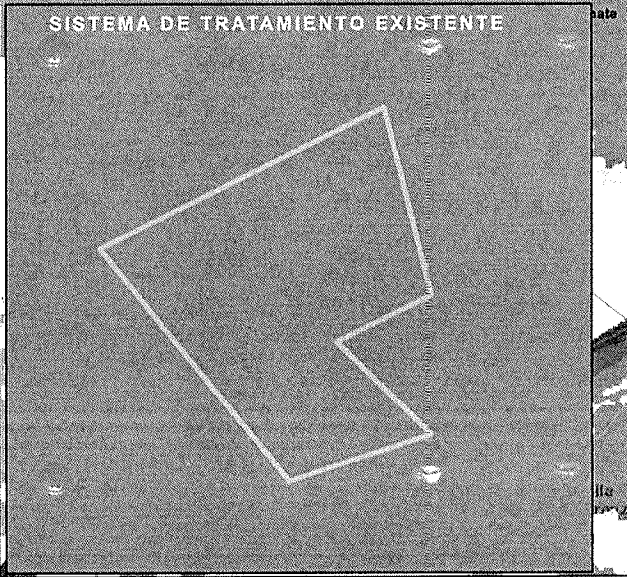

Simbología
 ○ Lugares Poblados
 □ Límite de Corregimientos
 DRPM-IF-070-2024
 Polígono del proyecto
 Sistema de tratamiento existente

LEYENDA
Cobertura Boscosa y Uso del Suelo 2012
 Bosque latifoliado mixto secundario
 Infraestructura
 Pasto
 Rastrojo y vegetación arbustiva
 Vegetación herbácea
 Área poblada

Notas:
 1. El polígono del proyecto se dibujó en base a las coordenadas proporcionadas.
 2. El proyecto se ubica fuera de los límites del SINAP.
 3. El proyecto se ubica en la cuenca hidrográfica No. 142 Ríos entre el Caimito y el Juan Díaz

Capacidad Agrícola
 [VI] No arable, con limitaciones severas, apta para pastos, bosques, tierras de reservas

Sistema de Referencia Espacial:
 Sistema Geodésico Mundial de 1984
 Proyección Universal Transversal de Mercator
 Zona 17 Norte
 Ministerio de Ambiente
 Dirección de Información Ambiental
 Departamento de Geomática

Fuentes:
 - Instituto Nacional de Estadística y Censo
 - Ministerio de Ambiente
 - Imagen ESRI
 - Expediente: DRPM-IF-070-2024