

PROVINCIA DE VERAGUAS, DISTRITO DE SANTIAGO, CORREGIMIENTO DE CANTO DEL LLANO - VERIFICACIÓN DE COORDENADAS DEL PROYECTO "RESIDENCIAL PASEO DEL NORTE"

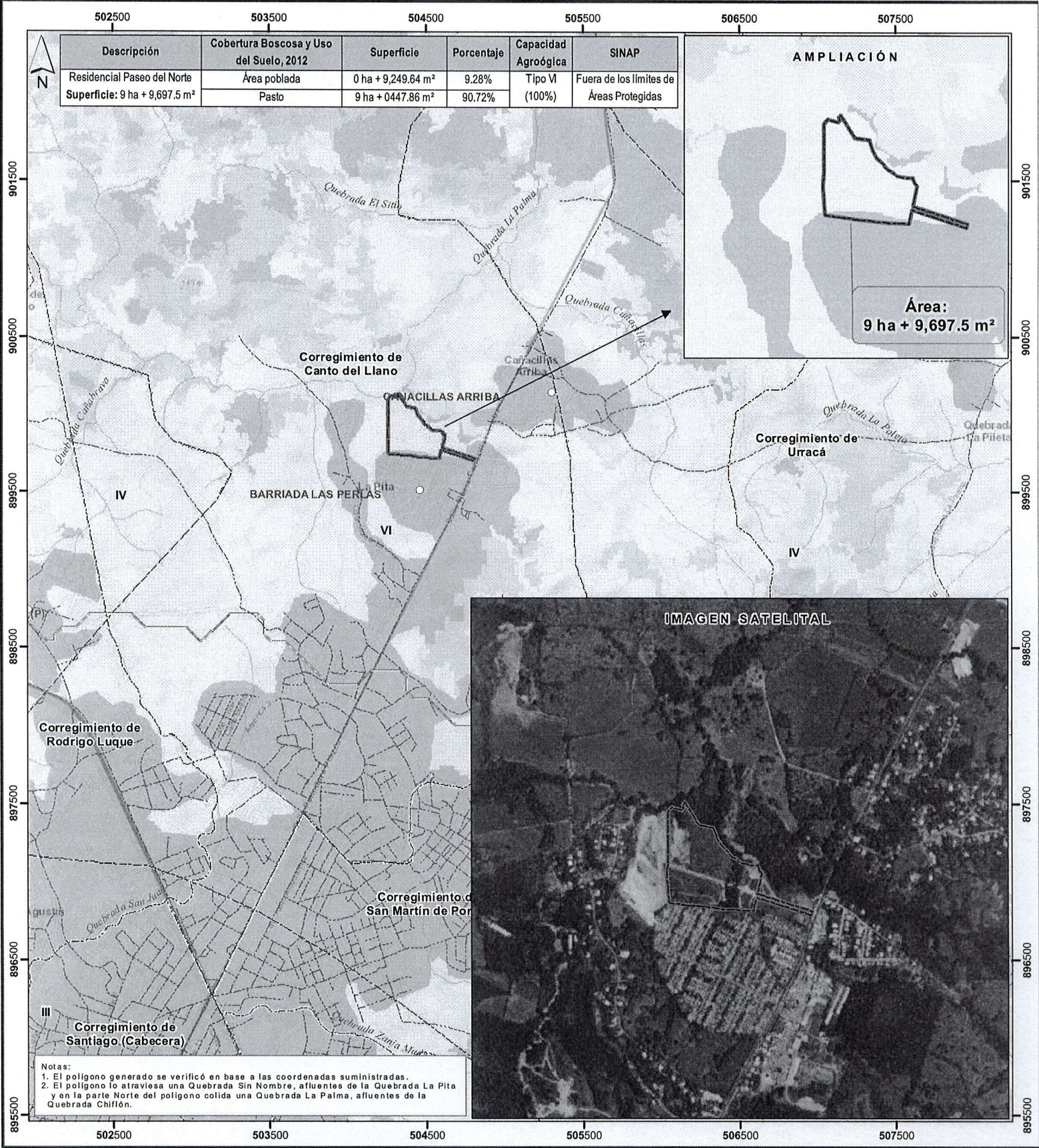

- Lugares Poblados 2010

--- Red vial

--- Ríos y quebradas

Residencial Paseo del Norte

Límites de corregimientos

Cuenca Hidrográfica No.132, río Santa María

Límite de Capacidad Agroológica

VI

No arable, con limitaciones severas, apta para pastos, bosques, tierras de reservas
- Cobertura y Uso de la Tierra 2012

Bosque latifoliado mixto secundario

Caña de azúcar

Infraestructura

Otro cultivo anual

Pasto

Rastrojo y vegetación arbustiva

Área poblada

Sistema de Referencia Espacial:
Sistema Geodésico Mundial de 1984
Proyección Universal Transversal de Mercator
Zona 17 Norte

Ministerio de Ambiente
Dirección de Información Ambiental
Departamento de Geomática

Fuentes:
- Instituto Nacional de Estadística y Censo
- Ministerio de Ambiente
- Imagen ESRI
- Memorando DRVE-IF-036-2023 - Cat1

MINISTERIO DE AMBIENTE
DIRECCION DE INFORMACION AMBIENTAL

Tel. 500-0855 – Ext. 6048/6811

GEOMATICA-EIA-CAT I-0365-2023



De: **Alex O. De Gracia C.**
Jefe del Departamento de Geomática

Fecha de solicitud: **27 DE MARZO DE 2023**

Proyecto: **“RESIDENCIAL PASEO DEL NORTE”**

Categoría: **I**

Provincia: **VERAGUAS**

Distrito: **SANTIAGO**

Corregimiento: **CANTO DEL LLANO**

Técnico Evaluador solicitante: **Belkis Abrego**

Dirección Regional de: **VERAGUAS**

Observaciones (*hallazgos o información que se debe aclarar*):

En respuesta a la solicitud del día 27 de marzo de 2023, vía correo electrónico, donde se solicita generar una cartografía que permita determinar la ubicación del proyecto de Estudio de Impacto Ambiental, categoría I, denominado **RESIDENCIAL PASEO DEL NORTE**, le informamos lo siguiente:

Con los datos proporcionados se generó un polígono con una superficie (**9 ha + 9,697.5 m²**), el mismo se ubica fuera de los límites del SINAP.

De acuerdo a la Cobertura Boscosa y Uso del Suelo, año 2012, el polígono se ubica en las categorías de “**Área poblada**”, “**Pasto**” y según la Capacidad Agrológica se ubica en el tipo: **VI** (No arable, con limitaciones severas, apta para pastos, bosques, tierras de reservas).

Técnico responsable: **Fátima González**

Fecha de respuesta: **29 DE MARZO DE 2023**

Adj: Mapa
aodgc/fg

CC: Departamento de Geomática.