

PROVINCIA DE VERAGUAS, DISTRITO DE SANTIAGO, CORREGIMIENTO DE LOS ALGARROBOS - VERIFICACIÓN DE COORDENADAS DEL PROYECTO "MOVIMIENTO Y NIVELACIÓN DE TERRENO PARA DISEÑO DE FUTURO RESIDENCIAL"

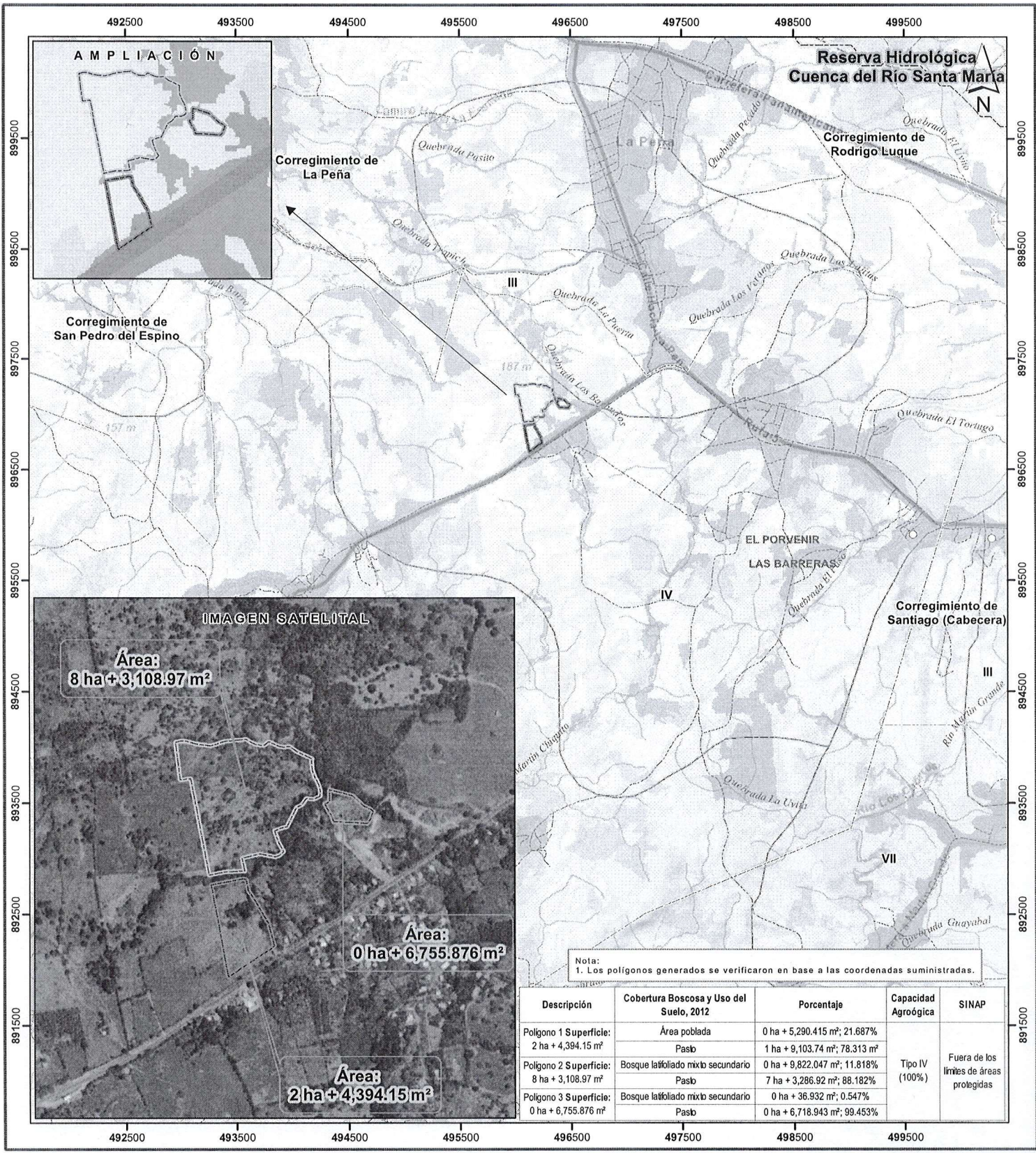

Nota:
1. Los polígonos generados se verificaron en base a las coordenadas suministradas.

Descripción	Cobertura Boscosa y Uso del Suelo, 2012	Porcentaje	Capacidad Agroológica	SINAP
Polígono 1 Superficie: 2 ha + 4,394.15 m²	Área poblada	0 ha + 5,290.415 m²; 21.687%	Tipo IV (100%)	Fuera de los límites de áreas protegidas
	Pasto	1 ha + 9,103.74 m²; 78.313 m²		
Polígono 2 Superficie: 8 ha + 3,108.97 m²	Bosque latifoliado mixto secundario	0 ha + 9,822.047 m²; 11.818%		
	Pasto	7 ha + 3,286.92 m²; 88.182%		
Polígono 3 Superficie: 0 ha + 6,755.876 m²	Bosque latifoliado mixto secundario	0 ha + 36.932 m²; 0.547%		
	Pasto	0 ha + 6,718.943 m²; 99.453%		

Escala 1:35,000

LEYENDA



- Lugares Poblados 2010
- Red vial
- Ríos y quebradas
- Polígono 1
- Polígono 2
- Polígono 3
- SINAP
- Límites de corregimientos
- Cuenca Hidrográfica No.120, río San Pablo
- Límite de Capacidad Agroológica

- Cobertura Boscosa y Uso del Suelo, 2012
- Bosque latifoliado mixto secundario
 - Infraestructura
 - Otro cultivo anual
 - Pasto
 - Rastrojo y vegetación arbustiva
 - Área poblada

Sistema de Referencia Espacial:
Sistema Geodésico Mundial de 1984
Proyección Universal Transversal de Mercator
Zona 17 Norte

Ministerio de Ambiente
Dirección de Información Ambiental
Departamento de Geomática

Fuentes:
- Instituto Nacional de Estadística y Censo
- Ministerio de Ambiente
- Imagen ESRI
- Memorando DRIVE Movimiento y nivelación
de terreno para diseño de futuro
residencial - Cat1

Arable, muy severas limitaciones en la selección
IV de plantas, requiere un manejo muy cuidadoso
o ambas cosas

MINISTERIO DE AMBIENTE
DIRECCION DE INFORMACION AMBIENTAL
Tel. 500-0855 – Ext. 6048/6811

GEOMATICA-EIA-CAT I-0362-2024

De: 
Alex O. De Gracia C.
Director de Información Ambiental, encargado

Fecha de solicitud: 10 DE JUNIO DE 2024

Proyecto: “MOVIMIENTO Y NIVELACIÓN DE TERRENO PARA
DISEÑO DE FUTURO RESIDENCIAL”

Categoría: I

Provincia: VERAGUAS

Distrito: SANTIAGO

Corregimientos: LOS ALGARROBOS

Técnico Evaluador solicitante: Ervin Romero

Dirección Regional de: VERAGUAS

Observaciones (hallazgos o información que se debe aclarar):

En respuesta a la solicitud del día 10 de junio de 2024, vía correo electrónico, donde se solicita generar una cartografía que permita determinar la ubicación del proyecto de Estudio de Impacto Ambiental, categoría I, denominado **MOVIMIENTO Y NIVELACIÓN DE TERRENO PARA DISEÑO DE FUTURO RESIDENCIAL**, le informamos lo siguiente:

Con los datos proporcionados se generaron tres (3) polígonos, denominados: Polígono 1 con una superficie (2 ha + 4,394.15 m²), Polígono 2 con una superficie (8 ha + 3,108.97 m²), Polígono 3 con una superficie (0 ha + 6,755.876 m²); los mismos se ubica FUERA de los límites del SINAP.

De acuerdo a la Cobertura Boscosa y Uso del Suelo, año 2012, los polígonos se ubican en las categorías de “Área poblada”, “Bosque latifoliado mixto secundario”, “Pasto” y según la Capacidad Agrológica, se ubica en el Tipo IV (Arable, muy severas limitaciones en la selección de plantas, requiere un manejo muy cuidadoso o ambas cosas) *ver tabla del mapa*.

Técnico responsable: **Fátima González**

Fecha de respuesta: 13 DE JUNIO DE 2024

Adj: Mapa
aodgc/fg

CC: Departamento de Geomática.