

CORREGIMIENTO DE VISTA ALEGRE , DISTRITO DE
ARRAIJÁN, PROVINCIA DE PANAMÁ OESTE- PROYECTO
RELLENO Y NIVELACION DE TERRENO Y SIEMBRA DE
PASTO MEJORADO EN LA FINCA GANADERA HACIENDA BIQUE

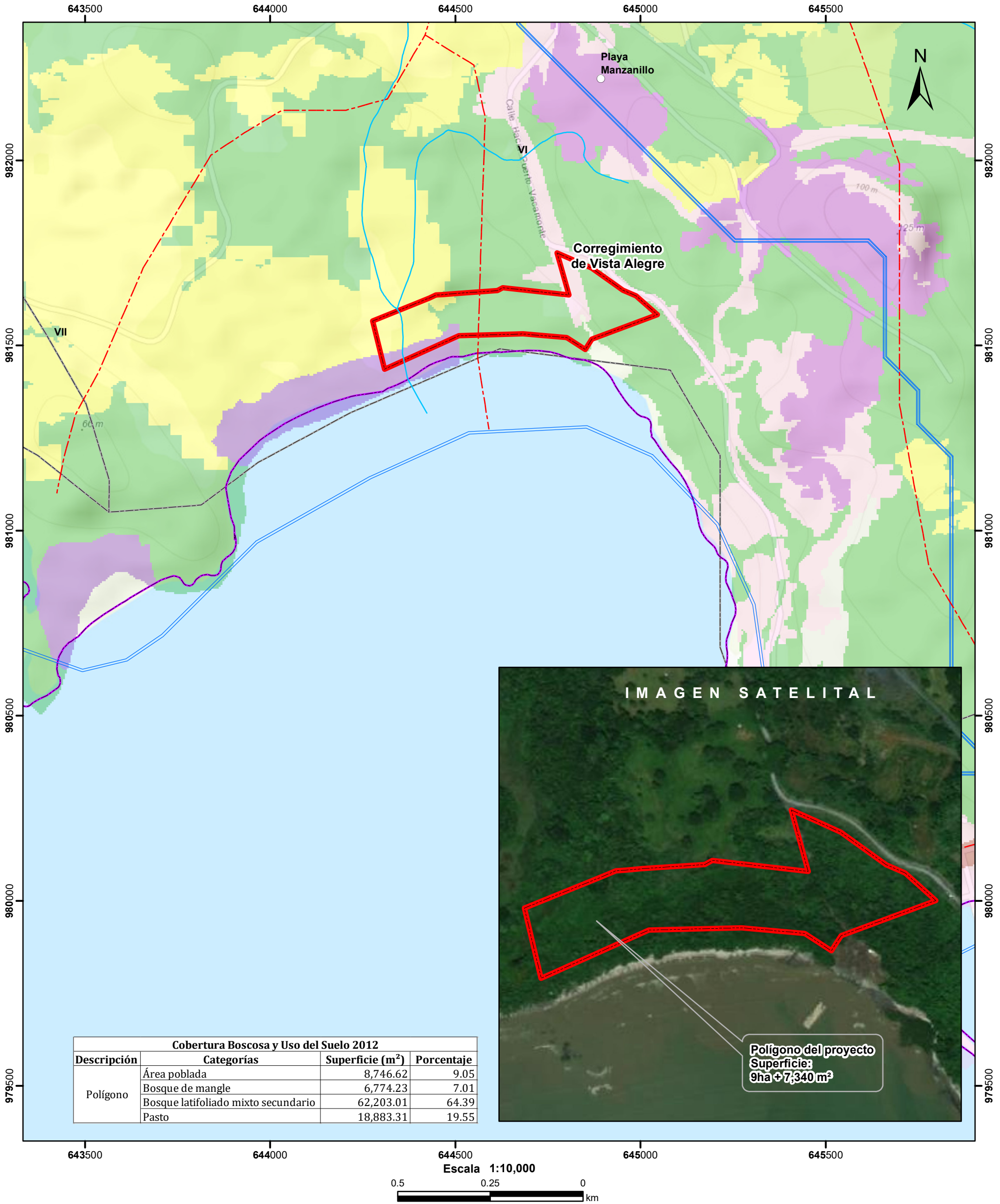

Localización Nacional

Lugares Poblados

Drenaje

Red Vial

Polígono del proyecto

Cuenca hidrográfica

Límite de Corregimientos

Límite de Capacidad Agrológica

Cobertura y Uso del Suelo 2012

Afloramiento rocoso y tierra desnuda

Bosque de mangle

Bosque latifoliado mixto secundario

Explotación minera

Infraestructura

Pasto

Playa y arenal natural

Rastrojo y vegetación arbustiva

Área poblada

Notas:

1.El polígono del proyecto se dibujó en base a las coordenadas proporcionadas.

2. El proyecto se ubica fuera de los límites del SINAP.

3. El proyecto se ubica en la cuenca hidrográfica No.140 (Río Caimito).

Capacidad Agrológica

VI

No arable, con limitaciones severas, aptas para pastos, bosques, tierras de reservas.

Sistema de Referencia Espacial:

Sistema Geodésico Mundial de 1984

Proyección Universal Transversal de Mercator

Zona 17 Norte

Ministerio de Ambiente

Dirección de Información Ambiental

Departamento de Geomática

Fuente:

- Instituto Nacional de Estadística y Censo

- Ministerio de Ambiente

- Imagen ESRI

- Expediente: DRPO-IF-017-2023

AT - Febrero-2023