

VERIFICACIÓN DE COORDENADAS

No. Solicitud:

Fecha de solicitud: 12 DE JULIO DE 2024

Proyecto: ESTACIÓN DE COMBUSTIBLE Y LOCALES COMERCIALES

Categoría: I Expediente: DRPO-IF-066-2024

Provincia: PANAMÁ OESTE

Distrito: LA CHORRERA

Corregimiento: EL COCO

Técnico Evaluador solicitante: JEAN PEÑALOZA

Nivel Central: _____ Dirección Regional de: Panamá Oeste

Observaciones:

- Solicitud de verificación de coordenadas UTM, DatumGS84 del área del proyecto.
- Señalar si dentro del polígono o colindante existe alguna fuente hídrica.
- Se adjuntan las coordenadas en Excel.

Procesado por: _____

Fecha de Entrega: _____

Nota: Se adjunta el mapa de ubicación del proyecto a este formulario.

MINISTERIO DE AMBIENTE
DIRECCION DE INFORMACION AMBIENTAL
Tel. 500-0855 – Ext. 6048/6811

GEOMATICA-EIA-CAT I-0452-2024

De:

Alex O. De Gracia C.
Director de Información Ambiental

Fecha de solicitud: 12 DE JULIO DE 2024

Proyecto: “ESTACIÓN DE COMBUSTIBLE Y LOCALES
COMERCIALES”

Categoría: I
Provincia: PANAMÁ OESTE
Distrito: LA CHORRERA
Corregimiento: EL COCO

Técnico Evaluador solicitante: Jean Peñaloza
Dirección Regional de: PANAMÁ OESTE

Observaciones (hallazgos o información que se debe aclarar):

En respuesta a la solicitud del día 12 de julio de 2024, vía correo electrónico, donde se solicita generar una cartografía que permita determinar la ubicación del proyecto de Estudio de Impacto Ambiental, categoría I, denominado **ESTACIÓN DE COMBUSTIBLE Y LOCALES COMERCIALES**, le informamos lo siguiente:

Con los datos proporcionados se generó (1) un polígono con una superficie (0 ha + 1,896.5 m²); el mismo se ubica FUERA de los límites del SINAP.

De acuerdo a la Cobertura Boscosa y Uso del Suelo, año 2012, el polígono se ubica en la categoría de “Área poblada (100.000%)” y según la Capacidad Agrológica, el polígono se ubica en el Tipo IV – 100.000% (Arable, muy severas limitaciones en la selección de plantas, requiere un manejo muy cuidadoso o ambas cosas).

Técnico responsable: Fátima González
Fecha de respuesta: 19 DE JULIO DE 2024

Adj: Mapa
aodgc/fg

CC: Departamento de Geomática.

PROVINCIA DE PANAMÁ OESTE, DISTRITO DE LA CHORRERA, CORREGIMIENTO DE EL COCO - VERIFICACIÓN DE COORDENADAS DEL PROYECTO "ESTACIÓN DE COMBUSTIBLE Y LOCALES COMERCIALES"

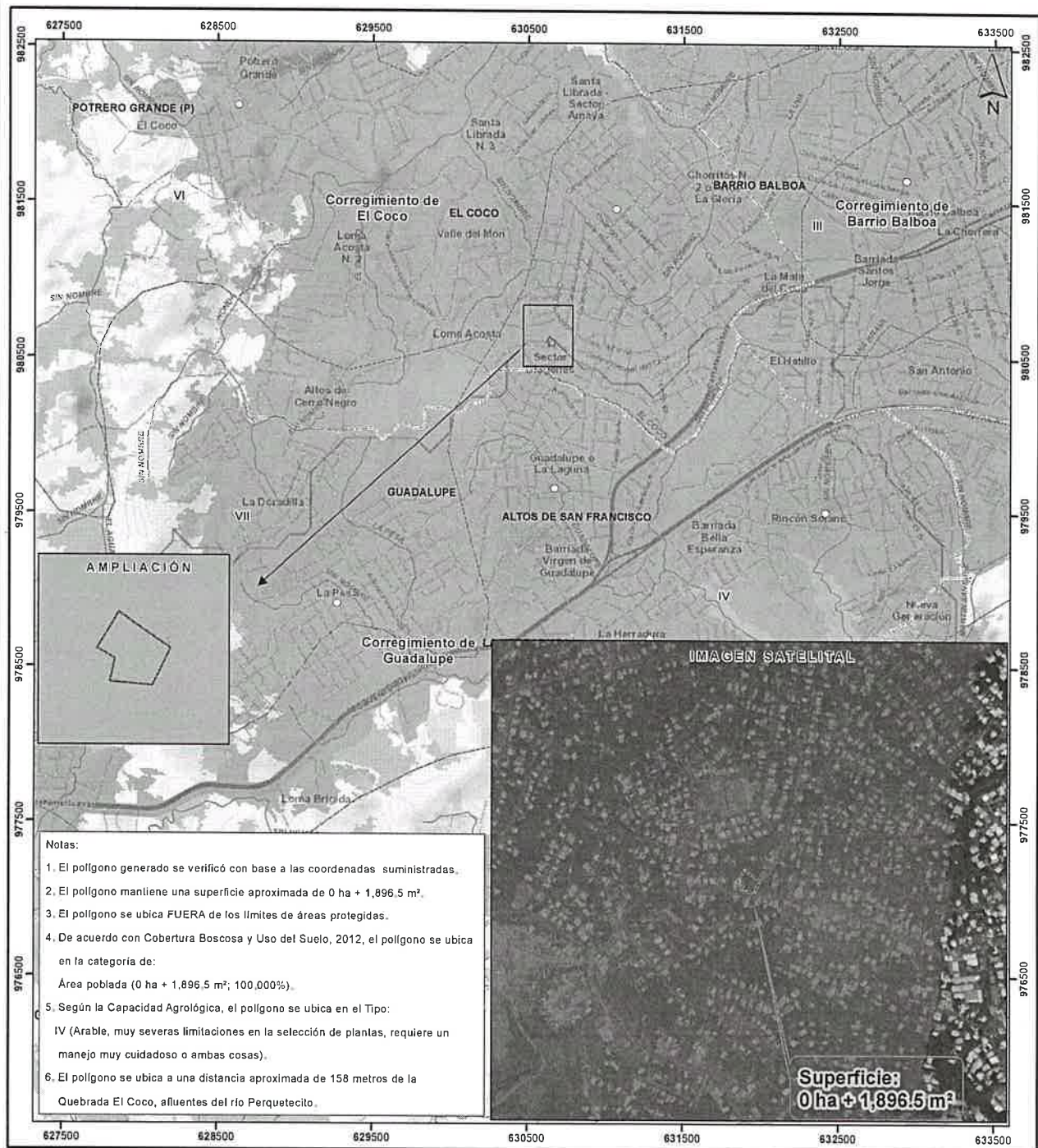

Escala 1:25,000

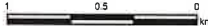

LEYENDA



- Lugares Poblados 2010
- Red vial
- Ríos y quebradas
- Estación de combustible y locales comerciales
- Límites de corregimientos
- Cuenca Hidrográfica No. 138, ríos entre el Antón y el Caimito / No. 140, río Caimito
- Límite de Capacidad Agrológica

- Cobertura Boscosa y Uso del Suelo, año 2012**
- Bosque latifoliado mixto secundario
 - Bosque plantado de latifoliadas

- Infraestructura
- Páramo
- Rastrojo y vegetación arbustiva
- Área poblada

Sistema de Referencia Espacial:
Sistema Geodésico Mundial de 1984
Proyección Universal Transversal de Mercator
Zona 17 Norte

Ministerio de Ambiente
Dirección de Información Ambiental
Departamento de Geomática

Fuentes:
- Instituto Nacional de Estadística y Censo
- Ministerio de Ambiente
- Imagen ESRI
- Solicitud DRPO-IF-066-2024 - Cat1