

VERIFICACIÓN DE COORDENADAS

No. Solicitud:

Fecha de solicitud: 13 DE JUNIO DE 2024

Proyecto: ALTOS DEL BOSQUE

Categoría: I Expediente: DRPO-IF-059-2024

Provincia: PANAMÁ OESTE

Distrito: SAN CARLOS

Corregimiento: EL GUAYABITO

Técnico Evaluador solicitante: YOHANA CASTILLO

Nivel Central: _____ Dirección Regional de: Panamá Oeste

Observaciones:

- **Solicitud de verificación de coordenadas UTM, DatumGS84 del área del proyecto.**
- **Señalar si dentro del polígono o colindante existe alguna fuente hídrica.**
- **Se adjuntan las coordenadas en Excel.**

Procesado por: _____

Fecha de Entrega: _____

Nota: Se adjunta el mapa de ubicación del proyecto a este formulario.

MINISTERIO DE AMBIENTE
DIRECCION DE INFORMACION AMBIENTAL
Tel. 500-0855 – Ext. 6811/6048

GEOMATICA-EIA-CAT I-0379-2024

De:

Alex O. De Gracia C.
Director de Información Ambiental, encargado

Fecha de solicitud: 13 DE JUNIO DE 2024

Proyecto: “ALTOS DEL BOSQUE”

Categoría: I

Provincia: PANAMÁ OESTE

Distrito: SAN CARLOS

Corregimiento: GUAYABITO

Técnico Evaluador solicitante: YOHANA CASTILLO

Dirección Regional de: PANAMÁ OESTE

Observaciones (hallazgos o información que se debe aclarar):

En respuesta a la solicitud del día 13 de junio del 2024, vía correo electrónico, donde se solicita generar una cartografía que permita determinar la ubicación del proyecto de Estudio de Impacto Ambiental, categoría I, denominado **ALTOS DEL BOSQUE**, le informamos lo siguiente:

Con los datos proporcionados se generó un polígono (7ha + 0,078 m²). El mismo se ubica fuera de los límites del Sistema Nacional de Áreas Protegidas

De acuerdo a la Cobertura Boscosa y Uso del Suelo 2012, el polígono se ubica 100% en la categoría de “**Pasto**”; y según la Capacidad Agrológica se ubica en el tipo **VII** (No arable, con limitaciones muy severas, aptas para pastos, bosques, tierras de reserva).

Técnico responsable: **Amarilis Yudith Tugrí**

Fecha de respuesta: 18 DE JUNIO DE 2024

Adj: Mapa
aodgc/at

CC: Departamento de Geomática.

CORREGIMIENTO DE GUAYABITO, DISTRITO DE
SAN CARLOS, PROVINCIA DE PANAMÁ OESTE
PROYECTO ALTOS DEL BOSQUE

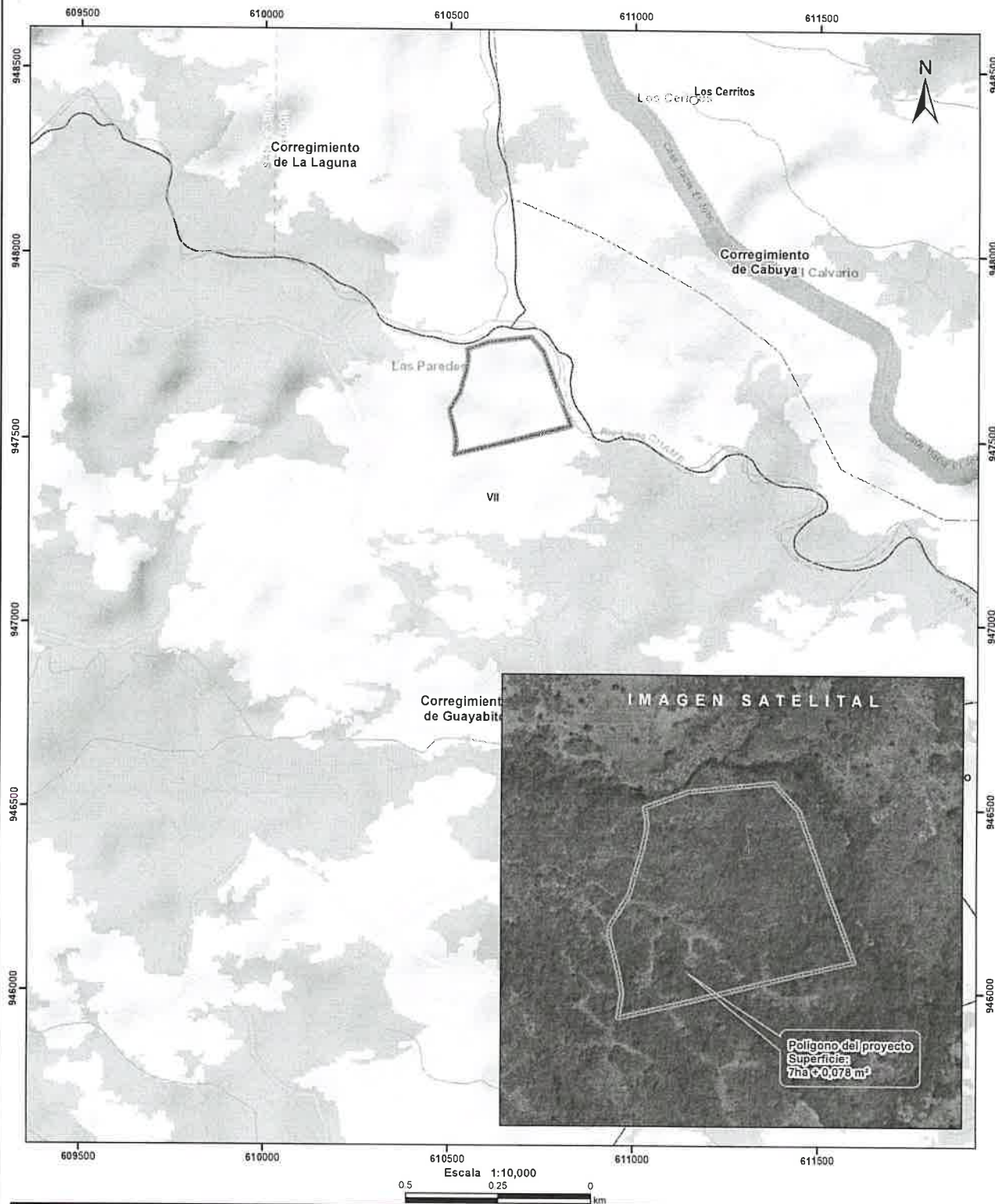

- Lugares Poblados
- Drenaje
- - - Red Vial
- ▭ Polígono del proyecto
- ▭ Cuenca hidrográfica
- ▭ Límite de Corregimientos
- ▭ Límite de Capacidad Agroológica

Cobertura Boscosa y Uso del Suelo 2012

- ▭ Bosque latifoliado mixto secundario
- ▭ Infraestructura
- ▭ Pasto
- ▭ Rastrojo y vegetación arbustiva
- ▭ Área poblada

- Notas:
1. El polígono del proyecto se dibujó en base a las coordenadas proporcionadas.
 2. El proyecto se ubica fuera de los límites del SINAP.
 3. El proyecto se ubica en la cuenca hidrográfica No 138 (Ríos entre el Anón y el Calmito).

Capacidad Agroológica

- ▭ No arable, con limitaciones muy severas, aptas para pastos, bosques, tierras de reserva

Sistema de Referencia Espacial:
Sistema Geodésico Mundial de 1984
Proyección Universal Transversal de Mercator
Zona 17 Norte

Ministerio de Ambiente
Dirección de Información Ambiental
Departamento de Geomática

Fuente:
- Instituto Nacional de Estadística y Censo
- Ministerio de Ambiente
- Imagen ESR
- Expediente: DRPO-IF-059-2024