

CORREGIMIENTO DE JUAN DEMOSTENES AROSEMENA,
DISTRITO DE ARRAIJÁN, PROVINCIA DE PANAMÁ -PROYECTO
ESTACION DE SERVICIOS Y TIENDA DE CONVENIENCIA AUTOPISTA I

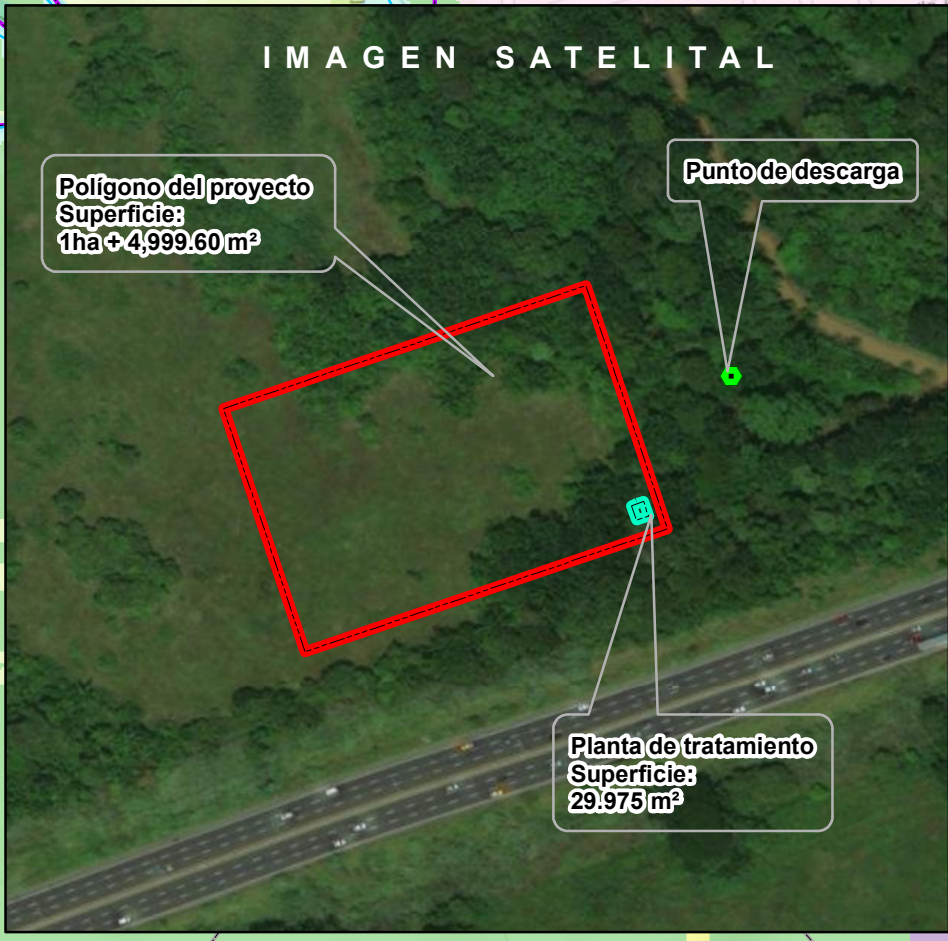
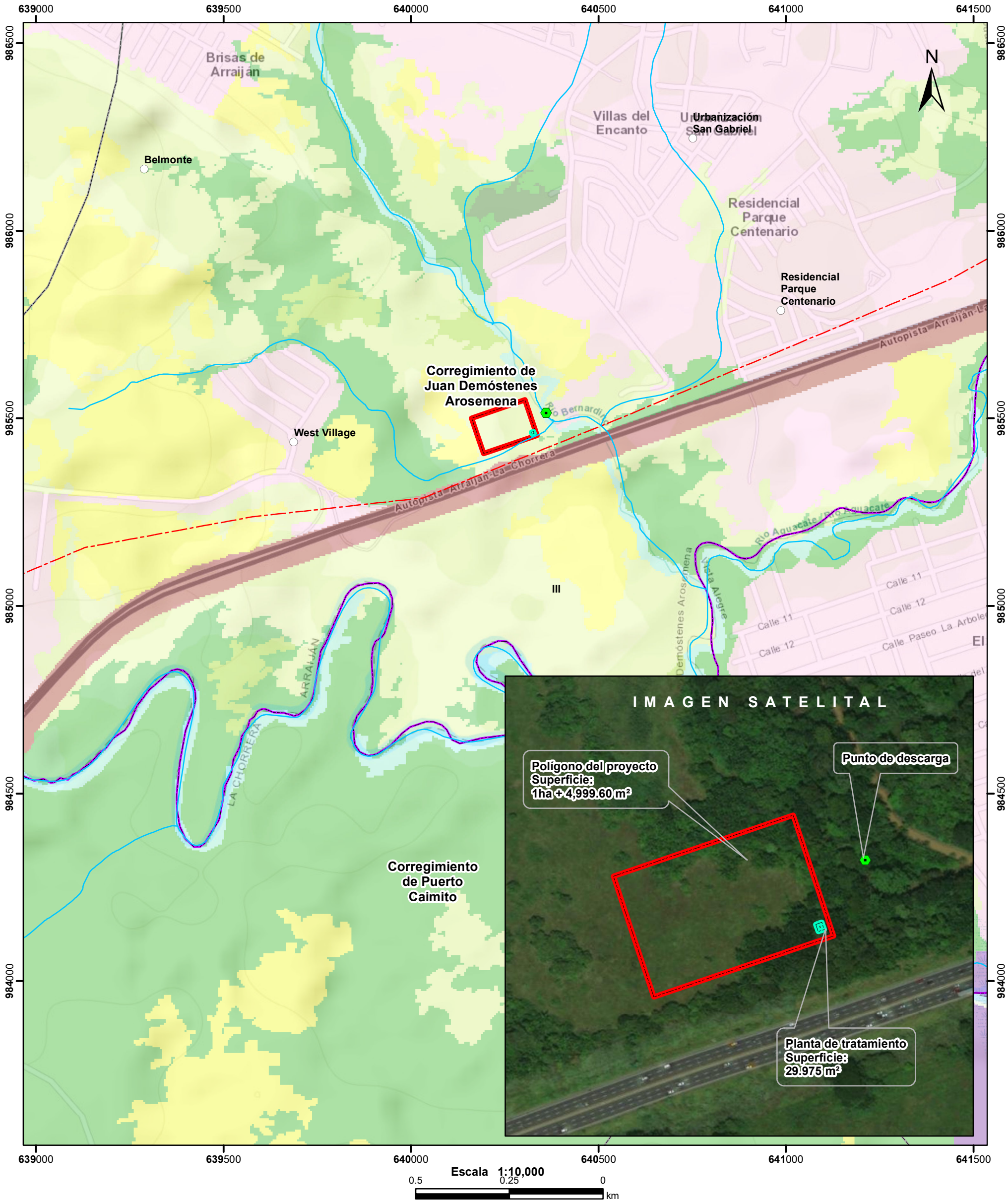

- Punto de descarga
○ Lugares Poblados
— Drenaje
- - - Red Vial
■ Planta de Tratamiento
■ Polígono del proyecto
□ Cuenca hidrográfica
□ Límite de Corregimientos
□ Límite de Capacidad Agrológica

- Cobertura Boscosa y Uso del Suelo 2012**
- Afloramiento rocoso y tierra desnuda
 - Bosque de mangle
 - Bosque latifoliado mixto maduro
 - Bosque latifoliado mixto secundario
 - Infraestructura
 - Pasto
 - Rastrojo y vegetación arbustiva
 - Superficie de agua
 - Vegetación herbácea
 - Área poblada

- Notas:**
- Los polígonos y dato puntual del proyecto se dibujó en base a las coordenadas proporcionadas.
 - El proyecto se ubica fuera de los límites del SINAP.
 - El proyecto se ubica en la cuenca hidrográfica No.140 (Río Caimito).

- Capacidad Agrológica**
- III Arable, severas limitaciones en la selección de las plantas, requiere conservación especial o ambas cosas.

Sistema de Referencia Espacial:
Sistema Geodésico Mundial de 1984
Proyección Universal Transversal de Mercator
Zona 17 Norte

Ministerio de Ambiente
Dirección de Información Ambiental
Departamento de Geomática

Fuente:
- Instituto Nacional de Estadística y Censo
- Ministerio de Ambiente
- Imagen ESRI
- Expediente: DRPO-IF-062-2024