

PLANTA DEL SISTEMA DE AGUAS DE PROCESO
ESCALA: 1:50

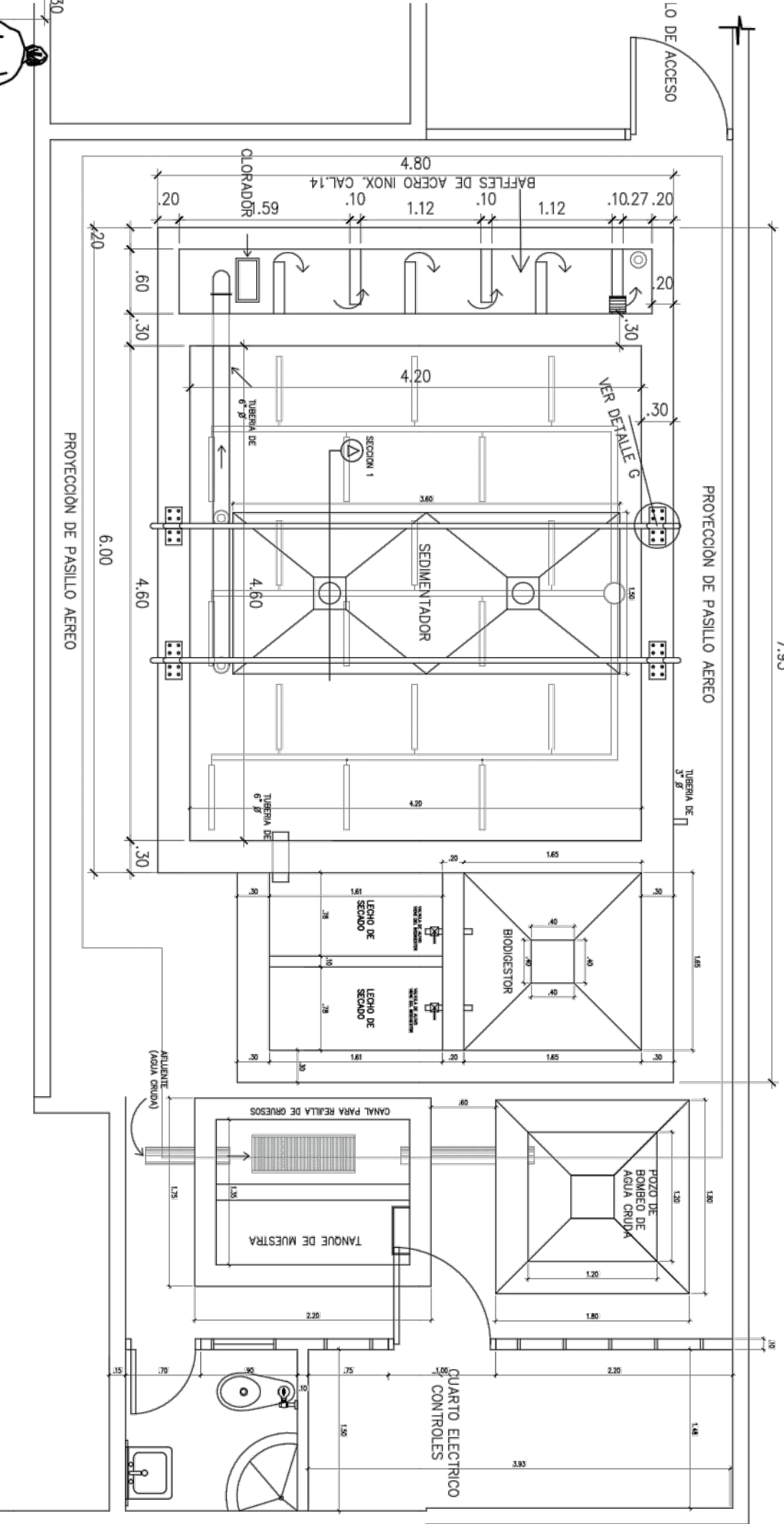

PLANTA ARQUITECTONICA DEL TANQUE DE AGUAS DE PROCESO
ESCALA: 1:33

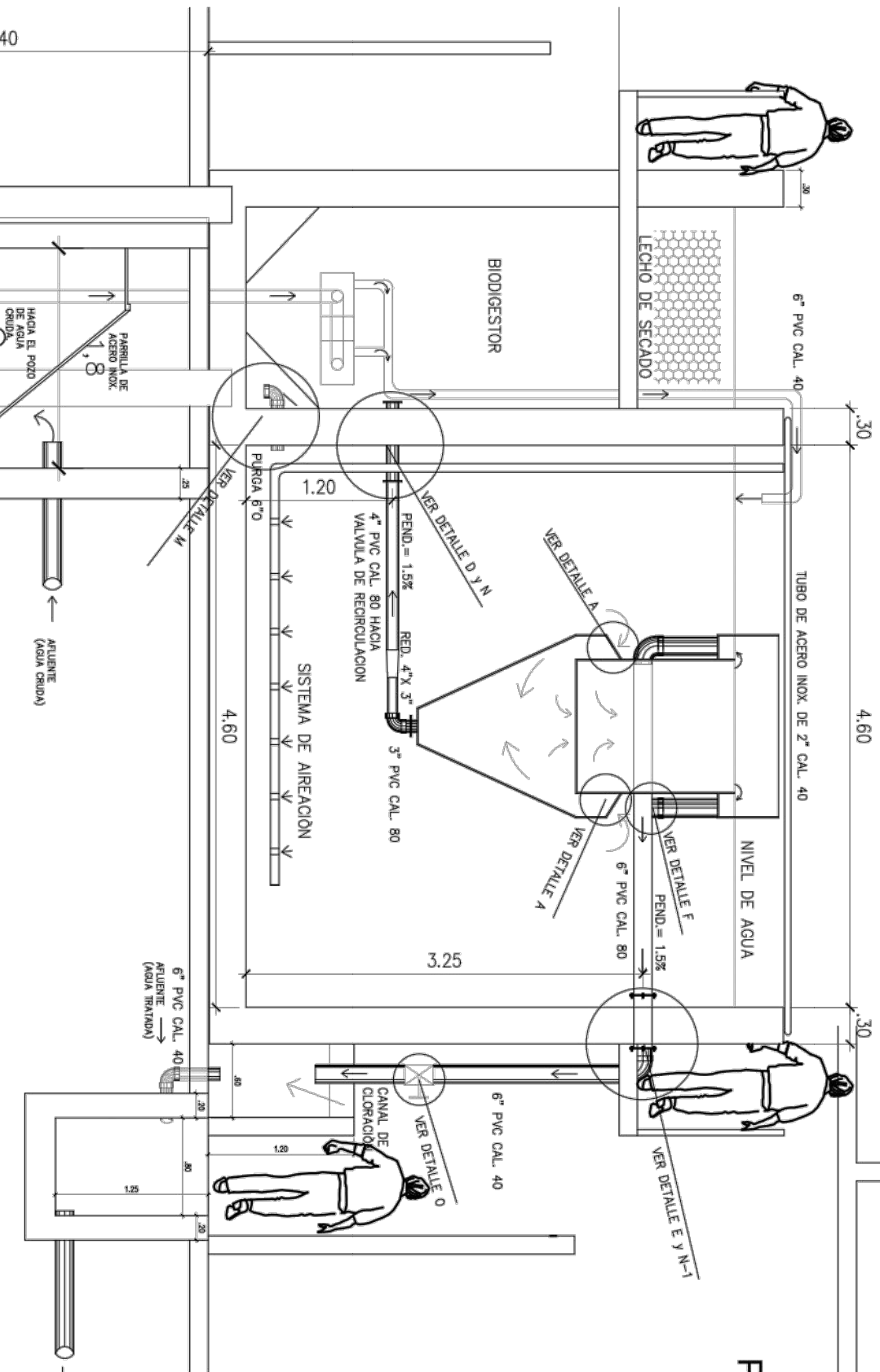

PERFIL HIDRAULICO



SECCIÓN "A" DEL TANQUE DE REACTOR BIOLOGICO
ESCALA: 1:150

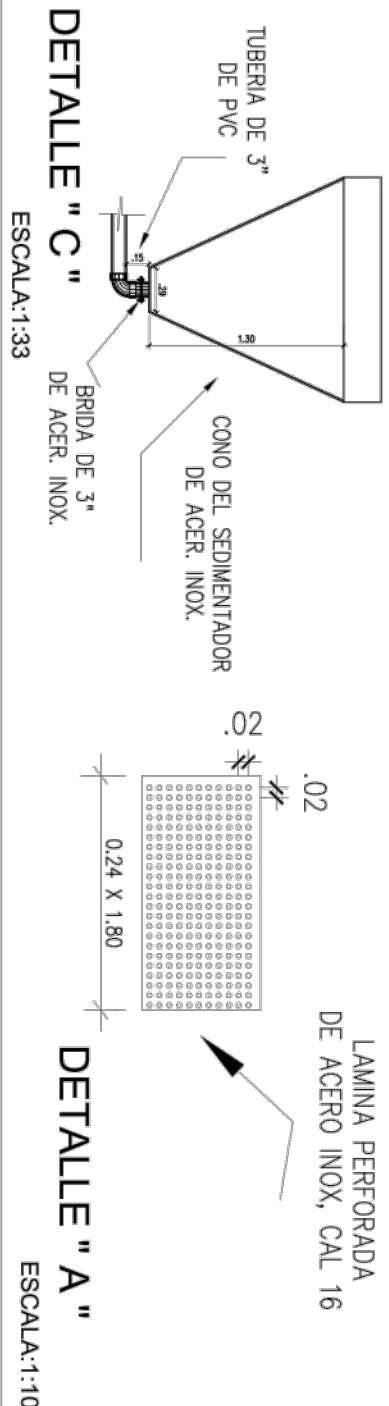

DETALLE "C" DE
ESCALA: 1:33

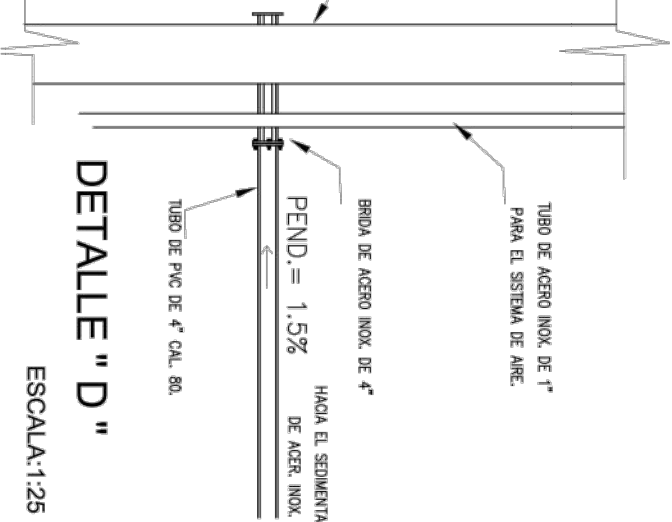

DETALLE "A" DE
ESCALA: 1:10

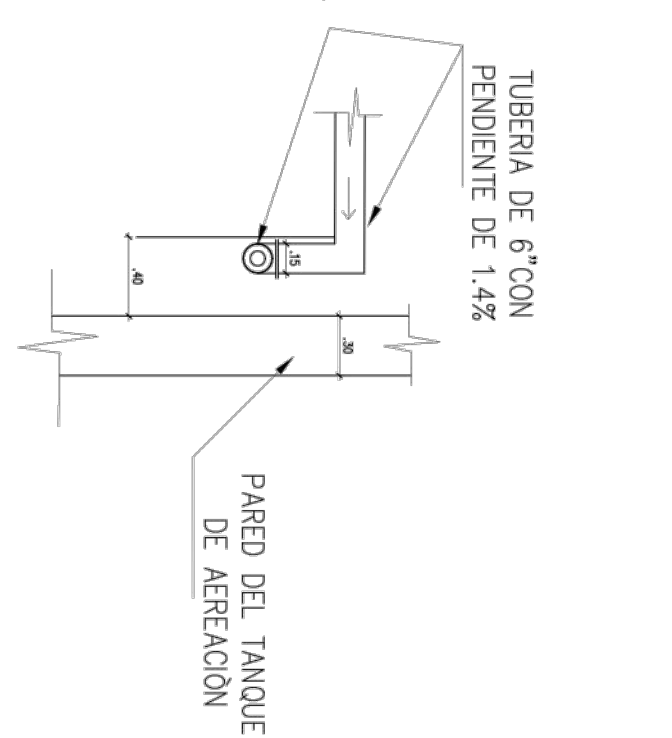

DETALLE "D" DE
ESCALA: 1:25

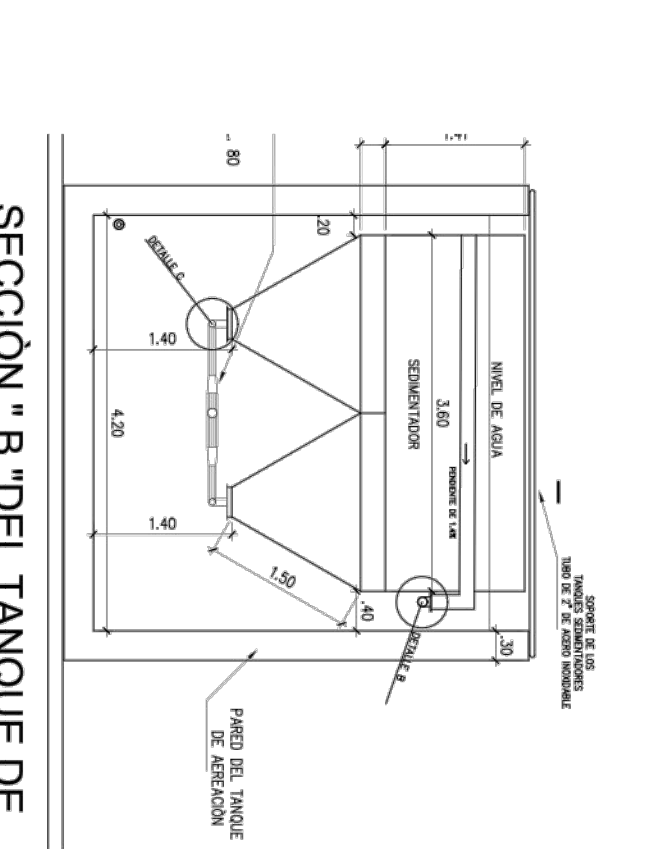

SECCIÓN "B" DEL TANQUE DE REACTOR BIOLOGICO
ESCALA: 1:10

CONSTRUCTORA

CONSTRUCIONES

CONSTRUCIONES Y TRANSACCIONES

Barahona, Urbanización Industrial

Barahona, Panamá

Teléfono: 011328558 6468881 / WhatsApp: 60003332 EMAIL: DARIO@CONCTM.COM

PLANOS PARA CONSTRUCCION DE PLANTA DE TRATAMIENTO DE AGUAS RESIDUALES EN LA BARRIADA PASEO DEL RIO

UBICADA EN ORILLAS DE CARRETERA PANAMERICANA, LLANO MARIN, DISTRITO DE PENONOME - PROVINCIA DE COCLE - REP. DE PANAMA

DISEÑO: E. DIAZ

FECHA: 28 ABRIL 2019

CAJUELO: ING. YAMILETH DIAZ

ESCALAS INDICADAS

ORLADO: E. DIAZ

Nº DE HOJA 1 DE 4