

## VERIFICACIÓN DE COORDENADAS

No. Solicitud:

Fecha de solicitud: 16 DE JULIO DE 2024

Proyecto: ESTACIÓN DE COMBUSTIBLE

Categoría: I Expediente: DRPO-IF-071-2024

Provincia: PANAMÁ OESTE

Distrito: SAN CARLOS

Corregimiento: LAS UVAS

Técnico Evaluador solicitante: JEAN PEÑALOZA

Nivel Central: \_\_\_\_\_ Dirección Regional de: Panamá Oeste

Observaciones:

- Solicitud de verificación de coordenadas UTM, DatumGS84 del área del proyecto.
- Señalar si dentro del polígono o colindante existe alguna fuente hídrica.
- Se adjuntan las coordenadas en Excel.

Procesado por: \_\_\_\_\_

Fecha de Entrega: \_\_\_\_\_

*Nota: Se adjunta el mapa de ubicación del proyecto a este formulario.*

MINISTERIO DE AMBIENTE  
DIRECCION DE INFORMACION AMBIENTAL  
Tel. 500-0855 – Ext. 6048/6811

GEOMATICA-EIA-CAT I-0448-2024

De:   
Alex O. De Gracia C.  
Director de Información Ambiental

Fecha de solicitud: 17 DE JULIO DE 2024

Proyecto: “ESTACIÓN DE COMBUSTIBLE”

Categoría: I  
Provincia: PANAMÁ OESTE  
Distrito: SAN CARLOS  
Corregimientos: LAS UVAS

Técnico Evaluador solicitante: JEAN PEÑALOZA  
Dirección Regional de: PANAMÁ OESTE

**Observaciones (hallazgos o información que se debe aclarar):**

En respuesta a la solicitud del día 17 de julio de 2024, vía correo electrónico, donde se solicita generar una cartografía que permita determinar la ubicación del proyecto de Estudio de Impacto Ambiental, categoría I, denominado **ESTACIÓN DE COMBUSTIBLE**, le informamos lo siguiente:

Con los datos proporcionados se generó (2) puntos y un (1) polígono con una superficie (0 ha + 6,002.54 m<sup>2</sup>), el mismo se ubica FUERA de los límites del SINAP.

De acuerdo a la Cobertura Boscosa y Uso del Suelo, año 2012, el polígono se ubica en las categorías de “Área poblada (0 ha + 3,153.74 m<sup>2</sup>; 52.240%)”, “Infraestructura (0 ha + 2,848.8 m<sup>2</sup>; 47.460%)”, y según la Capacidad Agrológica, se ubica en el tipo: III (Arable, algunas limitaciones en la selección de las plantas, requiere conservación moderada), ver tabla en el mapa.

Técnico responsable: **Cristian Cedeño**  
Fecha de respuesta: 17 DE JULIO DE 2024

Adj: Mapa  
aodgc/crc

CC: Departamento de Geomática.

PPROVINCIA DE PANAMÁ OESTE,  
DISTRITO DE SAN CARLOS, CORREGIMIENTO DE  
LAS UVAS - VERIFICACIÓN DE COORDENADAS DEL  
PROYECTO "ESTACIÓN DE COMBUSTIBLE"

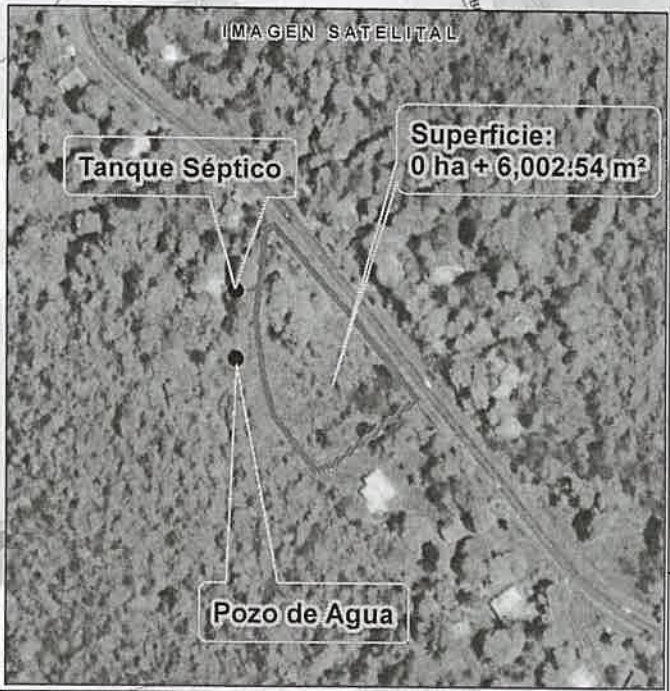
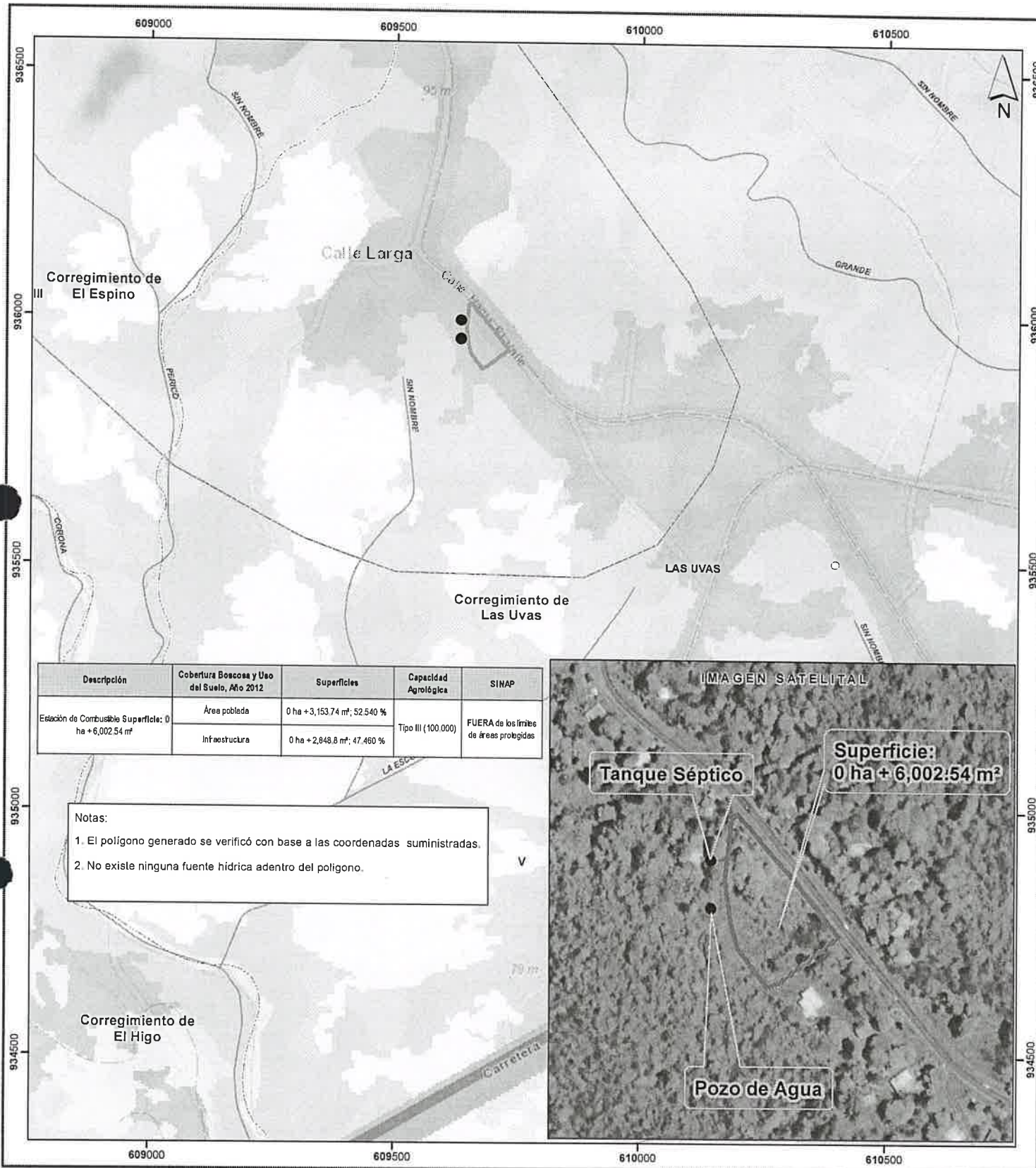

Escala 1:8,000



- Pozo de Agua
- Tanque Séptico
- Lugares Poblados 2010
- Red vial
- Ríos y quebradas
- Límites de corregimientos
- Cuenca Hidrográfica No. 138, Ríos entre el Antón y el Caimito
- Estación de Combustible
- Límite de Capacidad Agrológica

- LEYENDA**
- Cobertura Boscosa y Uso del Suelo, año 2012**
- Bosque latifoliado mixto secundario
  - Infraestructura
  - Pasto
  - Rastrojo y vegetación arbustiva
  - Superficie de agua
  - Área poblada

**Capacidad Agrológica**

Arable, severas limitaciones en la selección III de las plantas, requiere conservación especial o ambas cosas

**Sistema de Referencia Espacial:**  
Sistema Geodésico Mundial de 1984  
Proyección Universal Transversal de Mercator  
Zona 17 Norte

**Ministerio de Ambiente**  
Dirección de Información Ambiental  
Departamento de Geomática

**Fuentes:**  
- Instituto Nacional de Estadística y Censo  
- Ministerio de Ambiente  
- Imagen ESRI  
- Solicitud DRPO-IF-071-2024 - Cat1