

## VERIFICACIÓN DE COORDENADAS

No. Solicitud:

Fecha de solicitud: 25 DE ABRIL DE 2024

Proyecto: EDIFICIO PARA LOCALES COMERCIALES

Categoría: I Expediente: DRPO-IF-040-2024

Provincia: PANAMÁ OESTE

Distrito: LA CHORRERA

Corregimiento: PLAYA LEONA

Técnico Evaluador solicitante: YOHANA CASTILLO

Nivel Central: \_\_\_\_\_ Dirección Regional de: Panamá Oeste

Observaciones:

- Solicitud de verificación de coordenadas UTM, DatumGS84 del área del proyecto.
- Señalar si dentro del polígono o colindante existe alguna fuente hídrica.
- Se adjuntan las coordenadas en Excel.

Procesado por: \_\_\_\_\_

Fecha de Entrega: \_\_\_\_\_

*Nota: Se adjunta el mapa de ubicación del proyecto a este formulario.*

MINISTERIO DE AMBIENTE  
DIRECCION DE INFORMACION AMBIENTAL  
Tel. 500-0855 – Ext. 6048/6811

GEOMATICA-EIA-CAT I-0284-2024

De:

  
Alex O. De Gracia C.  
Director de Información Ambiental

Fecha de solicitud: 25 DE ABRIL DE 2024

Proyecto: **“EDIFICIO PARA LOCALES COMERCIALES”**

Categoría: I

Provincia: PANAMÁ OESTE

Distrito: LA CHORRERA

Corregimiento: PLAYA LEONA

Técnico Evaluador solicitante: Yohana Castillo

Dirección Regional de: PANAMÁ OESTE

**Observaciones (hallazgos o información que se debe aclarar):**

En respuesta a la solicitud del día 25 de abril de 2024, vía correo electrónico, donde se solicita generar una cartografía que permita determinar la ubicación del proyecto de Estudio de Impacto Ambiental, categoría I, denominado **EDIFICIO PARA LOCALES COMERCIALES**, le informamos lo siguiente:

Con los datos proporcionados se generó un (1) polígono con una superficie (0 ha + 639 m<sup>2</sup>); el mismo se ubica FUERA de los límites del SINAP.

De acuerdo a la Cobertura Boscosa y Uso del Suelo, año 2012, el polígono se ubica en la categoría de “Área poblada (0 ha + 125.410 m<sup>2</sup>; 19.626%)”, “Pasto (0 ha + 513.590 m<sup>2</sup>; 80.374%)” y según la Capacidad Agrológica, el polígono se ubica en el Tipo IV (Arable, muy severas limitaciones en la selección de plantas, requiere un manejo muy cuidadoso o ambas cosas).

Técnico responsable: **Fátima González**

Fecha de respuesta: 02 DE MAYO DE 2024

Adj: Mapa  
aodgc/fg

CC: Departamento de Geomática.

PROVINCIA DE PANAMÁ OESTE, DISTRITO DE LA CHORRERA, CORREGIMIENTO DE PLAYA LEONA - VERIFICACIÓN DE COORDENADAS DEL PROYECTO "EDIFICIO PARA LOCALES COMERCIALES"

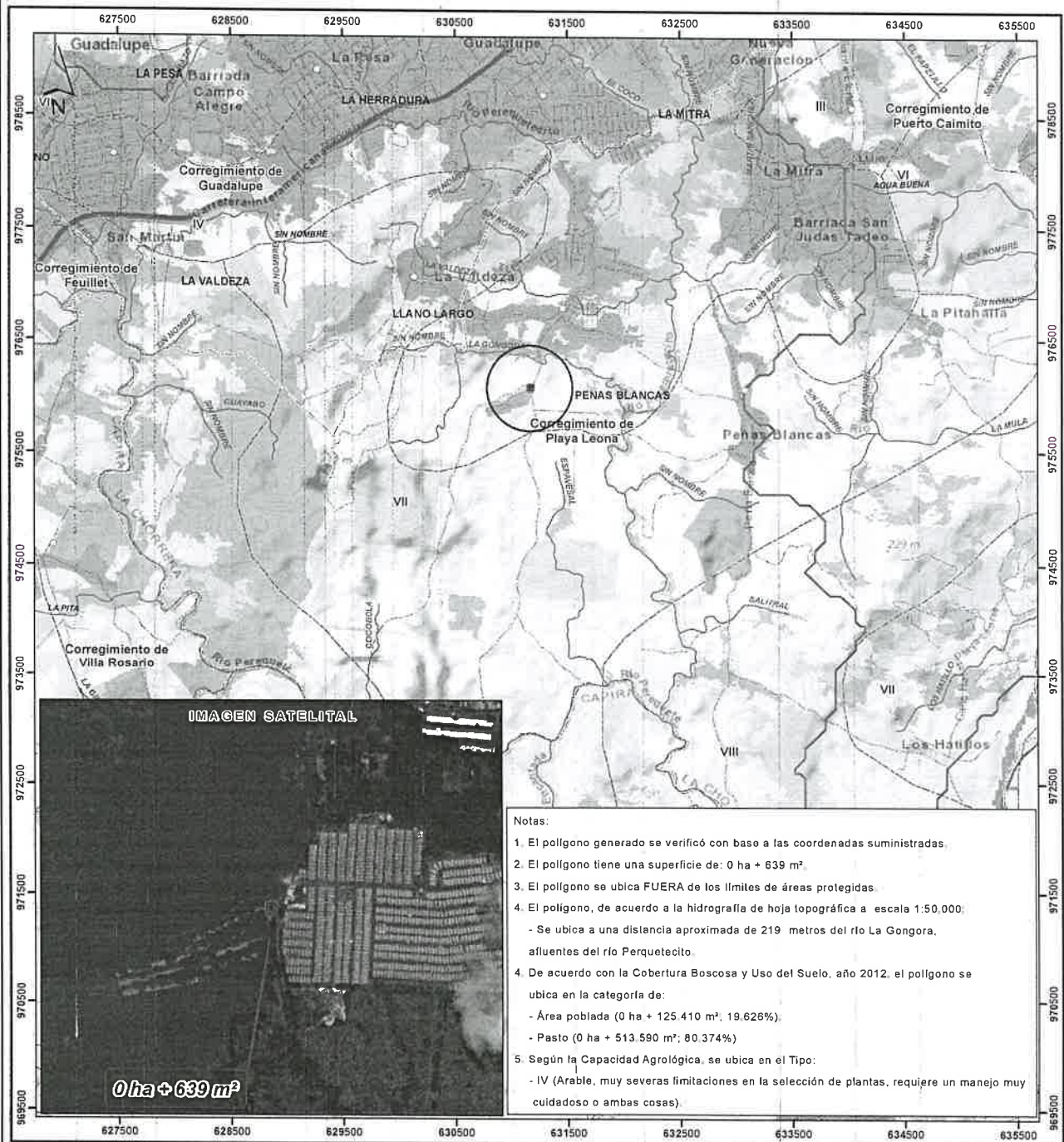

Notas:

1. El polígono generado se verificó con base a las coordenadas suministradas.
2. El polígono tiene una superficie de: 0 ha + 639 m².
3. El polígono se ubica FUERA de los límites de áreas protegidas.
4. El polígono, de acuerdo a la hidrografía de hoja topográfica a escala 1:50.000:
  - Se ubica a una distancia aproximada de 219 metros del río La Gongora, afluentes del río Perquetecito.
4. De acuerdo con la Cobertura Boscosa y Uso del Suelo, año 2012, el polígono se ubica en la categoría de:
  - Área poblada (0 ha + 125 410 m², 19.626%).
  - Pasto (0 ha + 513.590 m², 80.374%).
5. Según la Capacidad Agrológica, se ubica en el Tipo:
  - IV (Arable, muy severas limitaciones en la selección de plantas, requiere un manejo muy cuidadoso o ambas cosas).

Escala 1:35,000

0 0.5 1 km

LEYENDA



- Lugares Poblados 2010
- Red vial
- Ríos y quebradas
- Edificio para locales comerciales
- SINAP
- Límites de corregimientos
- Cuenca Hidrográfica No. 138, ríos entre el Antón y el Caimito
- Límite de Capacidad Agrológica

- Cobertura Boscosa y Uso del Suelo, año 2012
- Aflojamiento rocoso y tierra desnuda
  - Bosque de mangle
  - Bosque latifoliado mixto secundario
  - Bosque plantado de latifoliadas

Arable, muy severas limitaciones en la IV selección de plantas, requiere un manejo muy cuidadoso o ambas cosas

- Infraestructura
- Pasto
- Playa y arenal natural
- Rastrojo y vegetación arbustiva
- Superficie de agua
- Área poblada

Sistema de Referencia Espacial:  
Sistema Geodésico Mundial de 1984  
Proyección Universal Transversal de Mercator  
Zona 17 Norte

Ministerio de Ambiente  
Dirección de Información Ambiental  
Departamento de Geomática

Fuentes  
- Instituto Nacional de Estadística y Censo  
- Ministerio de Ambiente  
- Imagen ESRI  
- Solicitud DRPO-IF-040-2024 - Cal1