

MINISTERIO DE AMBIENTE
DIRECCION DE INFORMACION AMBIENTAL
Tel. 500-0855 – Ext. 6811/6048

MEMORANDO – DIAM – 1337 – 2024

PARA: ITZY ROVIRA
Directora de Evaluación de Impacto Ambiental (Encargada)

DE:  **ALEX DE GRACIA**
Director de Información Ambiental

ASUNTO: Verificación de coordenadas.

FECHA: 09 de agosto de 2024

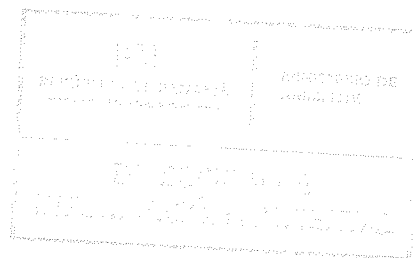

En atención al memorando **DEEIA-0454-2307-2024**, donde se solicita generar una cartografía que nos permita determinar, la ubicación del proyecto, superficie y todos sus componentes, ubicación de la finca, área del polígono de extracción, infraestructuras existentes a la modificación al Estudio de Impacto Ambiental, categoría II, denominado **“EXTRACCIÓN DE PIEDRA DE CANTERA”**, le informamos que con los datos proporcionados se determinó lo siguiente:

Variables	Descripción
Puntos	Botaderos/Cierre, Comedor de trabajadores, Contenedor de depósito, Entrada al Proyecto, Final del camino interno, Frente de extracción de tosca, Garita de entrada y salida, Oficina, Patios de tosca y piedra de cantera, Planta de trituración, Tajo abierto, Tajo abierto con tosca
Finca 7393	Superficie: 51 ha + 1,415.57 m ²
Finca 7393 contenida dentro del polígono minero para la extracción de piedra de cantera	Superficie: 48 ha + 4,256.85 m ²
Zona No. 1 de 182 ha	Superficie: 181 ha + 9,279.91 m ²
Sección de Finca 7393 contenida dentro del polígono minero para la extracción de tosca	Superficie: 48 ha + 4,256.85 m ²
Cobertura boscosa y uso del suelo, año 2012	Bosque latifoliado mixto secundario
	Pasto
	Rastrojo y vegetación arbustiva
División Política Administrativa	Provincia: Coclé
	Distrito: La Pintada
	Corregimiento: Piedras Gordas
Capacidad Agrológica de los Suelos	Tipos: IV, VII
Cuenca Hidrográfica	No. 134, río Grande
Sistema Nacional de Áreas Protegidas (SINAP)	Fuera de los límites de áreas protegidas

Atentamente,
Adj.: Mapa
AODG/fg/ym
CC: Departamento de Geomática

PROVINCIA DE COCLÉ, DISTRITO DE LA PINTADA, CORREGIMIENTO DE
PIEDRAS GORDAS - VERIFICACIÓN DE COORDENADAS DEL PROYECTO
CATEGORÍA II, DENOMINADO "EXTRACCIÓN DE PIEDRA DE CANTERA"

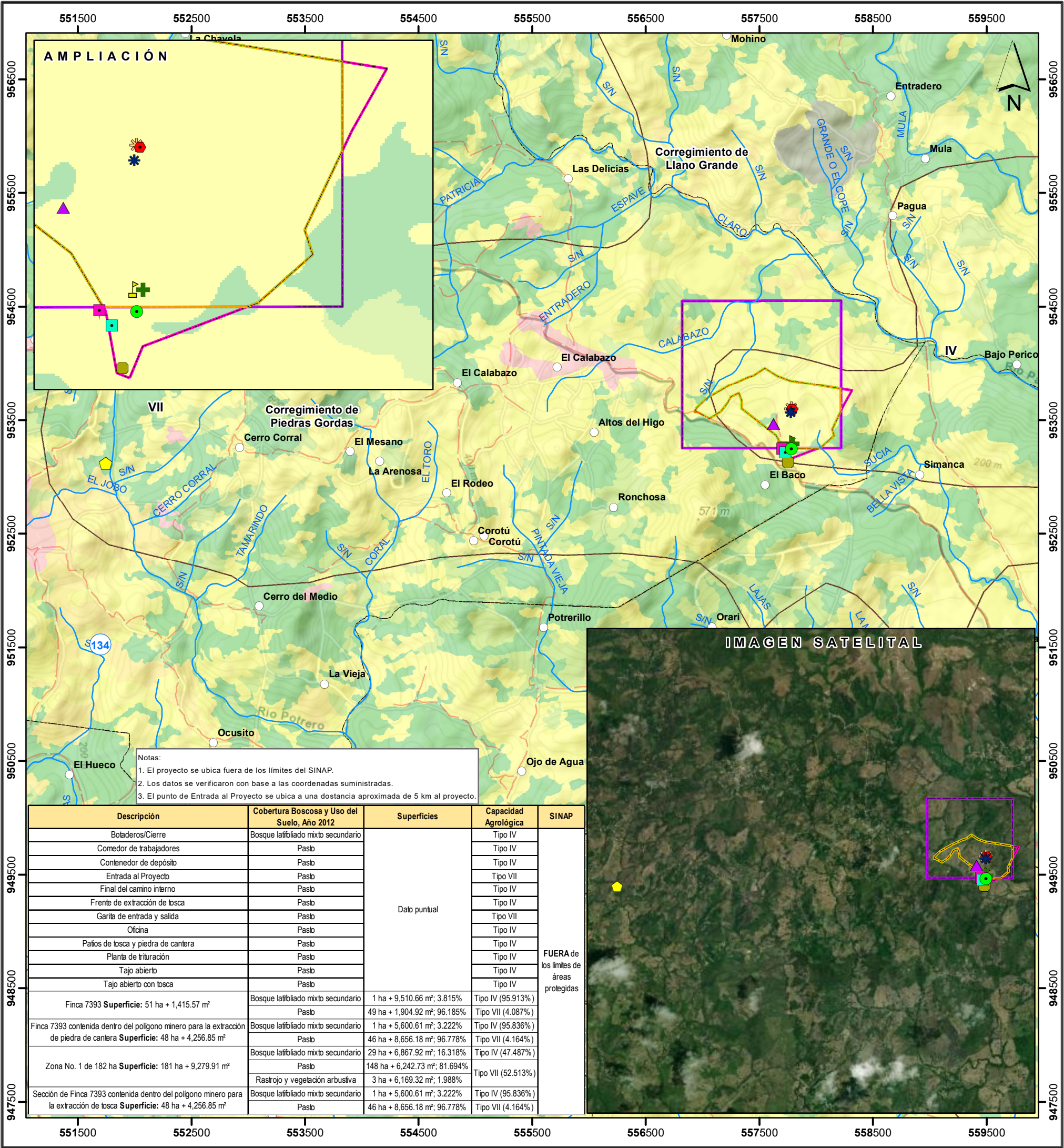

Escala 1:35,000

