

MINISTERIO DE AMBIENTE  
DIRECCION DE INFORMACION AMBIENTAL  
Tel. 500-0855 – Ext. 6811/6048

MEMORANDO – DIAM – 1286 – 2024

PARA: ITZY ROVIRA  
Directora de Evaluación de Impacto Ambiental

DE: ALEX O. DE GRACIA  
Director de Información Ambiental

ASUNTO: Verificación de coordenadas

FECHA: 31 de julio de 2024

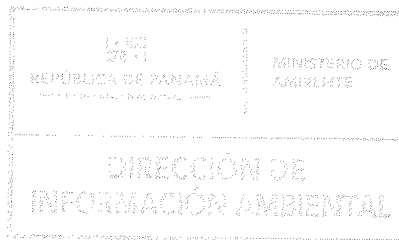

En atención al memorando DEEIA-0459-2407-2024, donde solicita generar una cartografía que permita determinar: la ubicación del proyecto, correspondientes al EsIA categoría II, denominado: “CONSTRUCCIÓN DE LOCALES COMERCIALES”, cuyo promotor es MARICENIA QUINTERO GONZÁLEZ, la cual incluya Cobertura Boscosa, Uso de Suelo, Cuencas Hidrográfica, Topografía, Áreas Protegidas e Imagen de Satélite, le informamos que con los datos proporcionados se determinó lo siguiente:

Variables	Descripción
Polígono del proyecto	0 ha + 3,000.43 m <sup>2</sup>
Tanque séptico	0 ha + 0,005.25 m <sup>2</sup>
Área para depósito de materiales	0 ha + 0,150.00 m <sup>2</sup>
Área para depósito de maquinarias	0 ha + 0,150.00 m <sup>2</sup>
Cobertura boscosa y uso de suelo 2012	Rastrojo y vegetación arbustiva, Pasto
Cuenca Hidrográfica	N°154, Río Chucunaque
Sistema Nacional de Áreas Protegidas (SINAP)	El proyecto se ubica fuera del límite del Sistema Nacional de Áreas Protegidas
Capacidad agrológica de los suelos	Tipo VI
División Política Administrativa	Provincia: Darién
	Distrito: Pinogana
	Corregimiento: Metetí

Atentamente,

Adj.: Mapa

AODG/dm/ym

CC: Departamento de Geomática

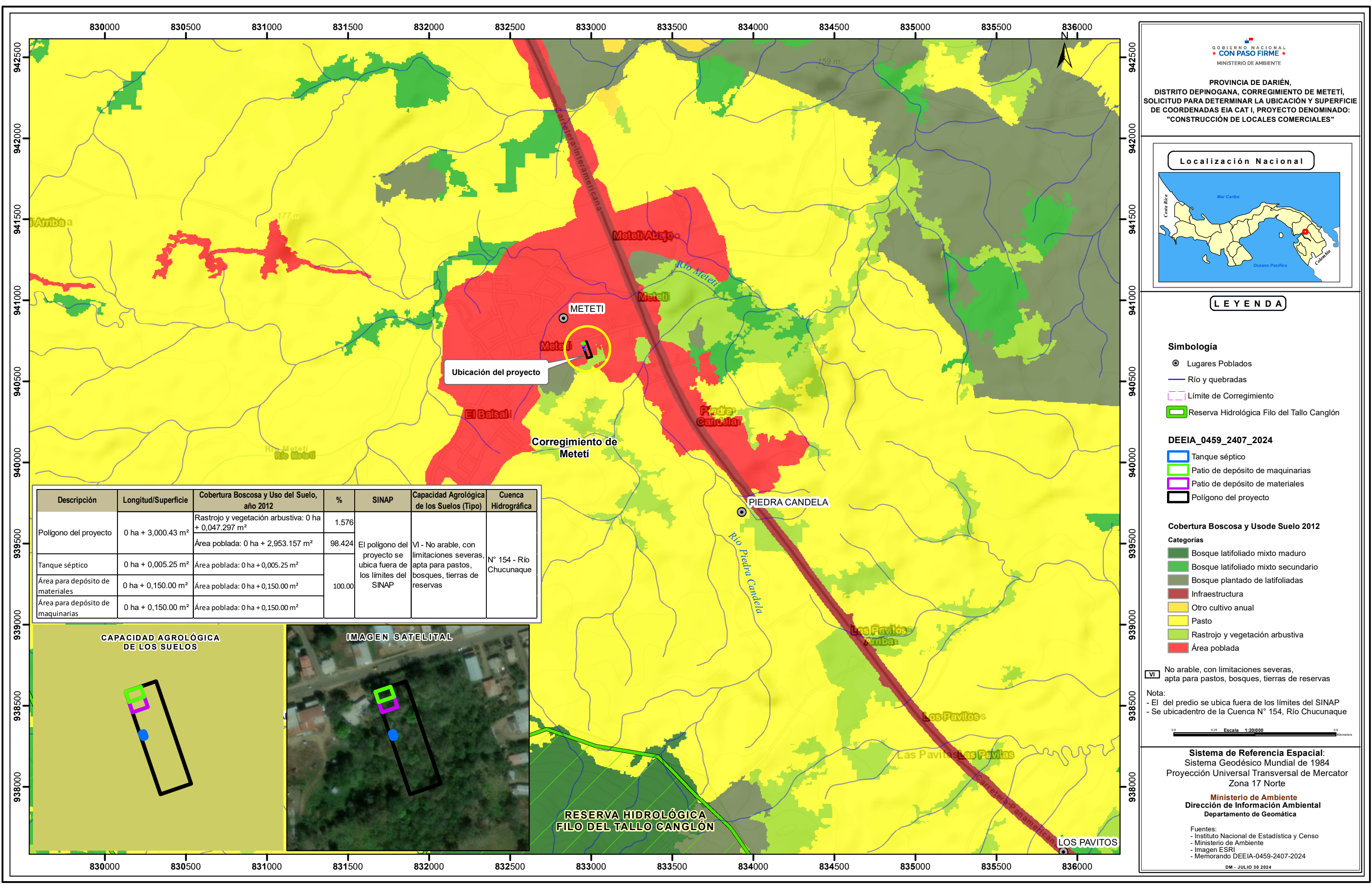

Descripción	Longitud/Superficie	Cobertura Boscosa y Uso del Suelo, año 2012	%	SINAP	Capacidad Agrológica de los Suelos (Tipo)	Cuenca Hidrográfica
Polígono del proyecto	0 ha + 3,000.43 m²	Rastrojo y vegetación arbustiva: 0 ha + 0,047.297 m²	1.576	El polígono del proyecto se ubica fuera de los límites del SINAP	VI - No arable, con limitaciones severas, apta para pastos, bosques, tierras de reservas	N° 154 - Río Chucunaque
		Área poblada: 0 ha + 2,953.157 m²	98.424			
Tanque séptico	0 ha + 0,005.25 m²	Área poblada: 0 ha + 0,005.25 m²	100.00			
Área para depósito de materiales	0 ha + 0,150.00 m²	Área poblada: 0 ha + 0,150.00 m²				
Área para depósito de maquinarias	0 ha + 0,150.00 m²	Área poblada: 0 ha + 0,150.00 m²				



RESERVA HIDROLÓGICA  
FILO DEL TALLO CANGLÓN

PROVINCIA DE DARIÉN,  
DISTRITO DE PINOGANA, CORREGIMIENTO DE METETÍ,  
SOLICITUD PARA DETERMINAR LA UBICACIÓN Y SUPERFICIE  
DE COORDENADAS EIA CAT I, PROYECTO DENOMINADO:  
"CONSTRUCCIÓN DE LOCALES COMERCIALES"

Localización Nacional

LEYENDA

**Simbología**

- Lugares Poblados
- Río y quebradas
- Límite de Corregimiento
- ▭ Reserva Hidrológica Filo del Tallo Canglón

**DEEIA\_0459\_2407\_2024**

- ▭ Tanque séptico
- ▭ Patio de depósito de maquinarias
- ▭ Patio de depósito de materiales
- ▭ Polígono del proyecto

**Cobertura Boscosa y Usode Suelo 2012**

Categorías

- Bosque latifoliado mixto maduro
- Bosque latifoliado mixto secundario
- Bosque plantado de latifoliadas
- Infraestructura
- Otro cultivo anual
- Pasto
- Rastrojo y vegetación arbustiva
- Área poblada

VI No arable, con limitaciones severas, apta para pastos, bosques, tierras de reservas

Nota:

- El del predio se ubica fuera de los límites del SINAP
- Se ubicadentro de la Cuenca N° 154, Río Chucunaque

0.5 0.25 Escala 1:20'000 0.5 Kilometers

**Sistema de Referencia Espacial:**  
Sistema Geodésico Mundial de 1984  
Proyección Universal Transversal de Mercator  
Zona 17 Norte

**Ministerio de Ambiente**  
Dirección de Información Ambiental  
Departamento de Geomática

Fuentes:

- Instituto Nacional de Estadística y Censo
- Ministerio de Ambiente
- Imagen ESRI
- Memorando DEEIA-0459-2407-2024

DM - JULIO 30 2024