

MAPA COBERTURA BOSCONA Y USO DE SUELOS 1:10,000. Proyecto: RESERVORIOS DE AGUA LA FAUSTINA.
Estudio de Impacto Ambiental Cat. I. Promotor: ESTRADA COMPANY, S.A.
Ubicación: Corregimiento Nueva Gorgona, Distrito de Chame, Provincia de Panamá Oeste.

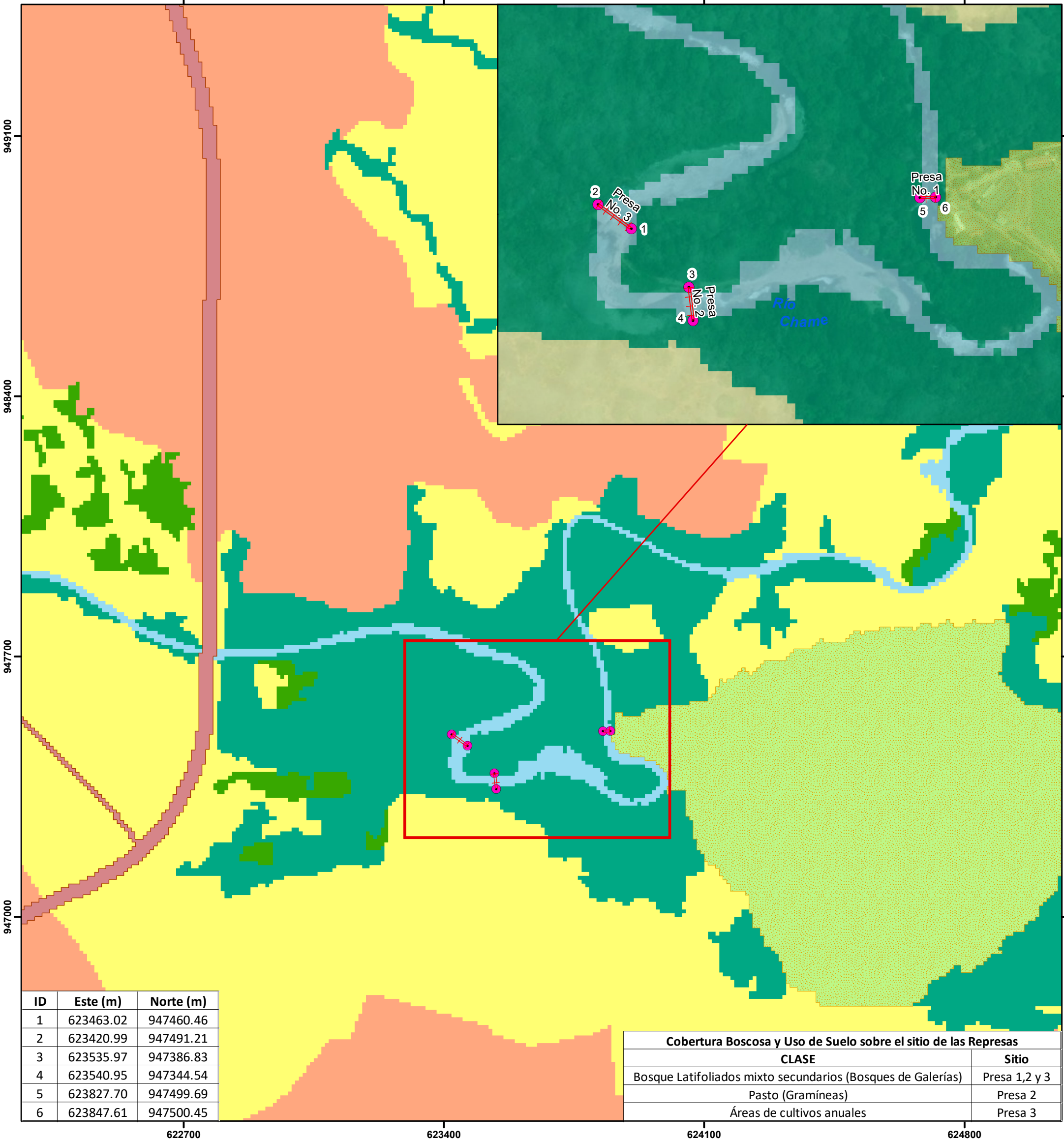

Localización Regional



Escala 1:10,000

0 0.1 0.2 0.4 Km

Proyección Universal Transverse Mercator
Elipsoide Clarke 1866
Datum WGS84, Zona 17 Norte

Leyenda

- Línea de Presa
- Vértices de la Represa
- Cobertura Boscosa y Uso de Suelos**
 - Bosque latifoliado mixto secundario
 - Rastrojo y vegetación arbustiva
 - Vegetación herbácea
 - Otro cultivo anual
 - Pasto
 - Área poblada
 - Infraestructura
 - Superficie de agua

Fuente: World Street Map, IGNTG-ANATI, Esri, Garmin,