

VERIFICACIÓN DE COORDENADAS

No. Solicitud:

Fecha de solicitud: 16 DE JULIO DE 2024

Proyecto: PLANTA PROCESADORA DE QUESOS

Categoría: I Expediente: DRPO-IF-064-2024

Provincia: PANAMÁ OESTE

Distrito: CAPIRA

Corregimiento: CAPIRA CABECERA

Técnico Evaluador solicitante: YOHANA CASTILLO

Nivel Central: _____ Dirección Regional de: Panamá Oeste

Observaciones:

- **Solicitud de verificación de coordenadas UTM, DatumGS84 del área del proyecto.**
- **Señalar si dentro del polígono o colindante existe alguna fuente hídrica.**
- **Se adjuntan las coordenadas en Excel.**

Procesado por: _____

Fecha de Entrega: _____

Nota: Se adjunta el mapa de ubicación del proyecto a este formulario.

MINISTERIO DE AMBIENTE
DIRECCION DE INFORMACION AMBIENTAL
Tel. 500-0855 – Ext. 6811/6048

GEOMATICA-EIA-CAT I-0463-2024



De: Alex O. De Gracia C.
Director de Información Ambiental

Fecha de solicitud: 16 DE JULIO DE 2024

Proyecto: “PLANTA PROCESADORA DE QUESOS”

Categoría: I Técnico Evaluador solicitante: YOHANA CASTILLO
Provincia: PANAMÁ OESTE Dirección Regional de: PANAMÁ OESTE
Distrito: CAPIRA
Corregimiento: CAPIRA (CAB)

Observaciones (hallazgos o información que se debe aclarar):

En respuesta a la solicitud del día 16 de julio de 2024, vía correo electrónico, donde se solicita generar una cartografía que permita determinar la ubicación del proyecto de Estudio de Impacto Ambiental, categoría I, denominado **PLANTA PROCESADORA DE QUESOS**, le informamos lo siguiente:

Con los datos proporcionados se generó un polígono (4,198.04 m²). El mismo se ubica fuera de los límites del Sistema Nacional de Áreas Protegidas

De acuerdo a la Cobertura Boscosa y Uso del Suelo 2012, el polígono se ubica en las categorías de “Bosque latifoliado mixto secundario”, “Pasto”; y según la Capacidad Agrológica se ubica en el tipo III (Arable, severas limitaciones en la selección de las plantas, requiere conservación especial o ambas cosas).

Técnico responsable: **Amarilis Yudith Tugrí**
Fecha de respuesta: 26 DE JULIO DE 2024

Adj: Mapa
aodgc/at

CC: Departamento de Geomática.

CORREGIMIENTO CAPIRA (CAB), DISTRITO DE
CAPIRA, PROVINCIA DE PANAMÁ OESTE- PROYECTO
PLANTA PROCESADORA DE QUESOS

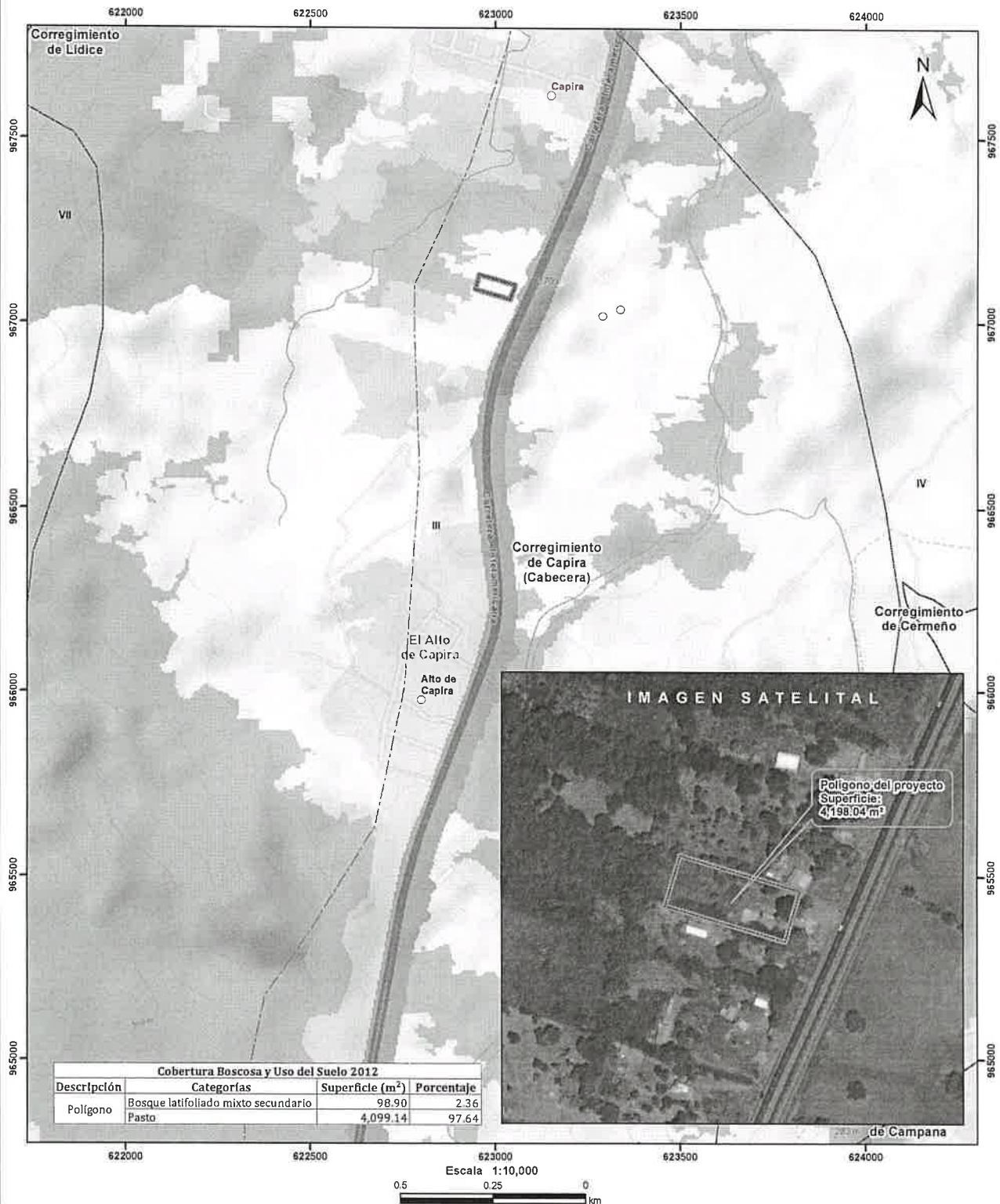

Localización Nacional

LEYENDA

- Lugares Poblados
- Drenaje
- - - Red Vial
- ▭ Polígono del proyecto
- ▭ Cuenca hidrográfica
- ▭ Límite de Corregimientos
- ▭ Límite de Capacidad Agrológica

Cobertura Boscosa y Uso del Suelo 2012

- ▭ Bosque latifoliado mixto secundario
- ▭ Bosque plantado de latifolios
- ▭ Infraestructura
- ▭ Pasto
- ▭ Rastrojo y vegetación arbustiva
- ▭ Área poblada

Notas:

1. El polígono del proyecto se dibujó en base a las coordenadas proporcionadas.
2. El proyecto se ubica fuera de los límites del SINAP.
3. El proyecto se ubica en la cuenca hidrográfica No. 138 (Ríos entre el Antón y el Caimito).

Capacidad Agrológica

Arable, severas limitaciones en la selección de las plantas, requiere conservación especial o ambas cosas.

Sistema de Referencia Espacial:
Sistema Geodésico Mundial de 1984
Proyección Universal Transversal de Mercator
Zona 17 Norte

Ministerio de Ambiente
Dirección de Información Ambiental
Departamento de Geomática

Fuente:

- Instituto Nacional de Estadística y Censo
- Ministerio de Ambiente
- Imagen ESR1
- Expediente: DRPO-IF-064-2024