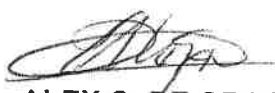

MINISTERIO DE AMBIENTE
DIRECCION DE INFORMACION AMBIENTAL
Tel. 500-0855 – Ext. 6811/6048

GEOMATICA-EIA-CAT I-0347-2024

De:

ALEX O. DE GRACIA
Director de Información Ambiental, encargado

Fecha de solicitud: 20 DE MAYO DE 2024

Proyecto: “LOCALES COMERCIALES Y APARTAMENTOS BIQUE”

Categoría: I Técnico Evaluador solicitante: HILARIO RODRÍGUEZ.
Provincia: PANAMÁ OESTE Dirección Regional de: PANAMÁ OESTE
Distrito: ARRAIJÁN
Corregimiento: CERRO SILVESTRE

Observaciones (hallazgos o información que se debe aclarar):

En respuesta a la solicitud del día 20 de mayo del 2024, vía correo electrónico, donde se solicita generar una cartografía que permita determinar la ubicación del proyecto de Estudio de Impacto Ambiental, categoría I, denominado **LOCALES COMERCIALES Y APARTAMENTOS BIQUE**, le informamos lo siguiente:

Con los datos proporcionados se generó un polígono: (0 ha + 0,643.881 m²), el mismo se ubica fuera de los límites del Sistema Nacional de Áreas Protegidas.

De acuerdo a la Cobertura Boscosa y Uso del Suelo 2012, el polígono se ubica en la categoría de “Área poblada”; y según la Capacidad Agrológica se ubica en el tipo VI (No arable, con limitaciones severas, apta para pastos, bosques, tierras de reservas).

Técnico responsable: **Diego L. Mosquera A.**

Fecha de respuesta: 05 DE JUNIO DE 2024

Adj; Mapa
aodg/dm

CC: Departamento de Geomática.

CORREGIMIENTO DE CERRO SILVESTRE, DISTRITO DE ARRAIJÁN,
PROVINCIA DE PANAMÁ OESTE -
PROYECTO "LOCALES COMERCIALES Y APARTAMENTOS BIQUE"

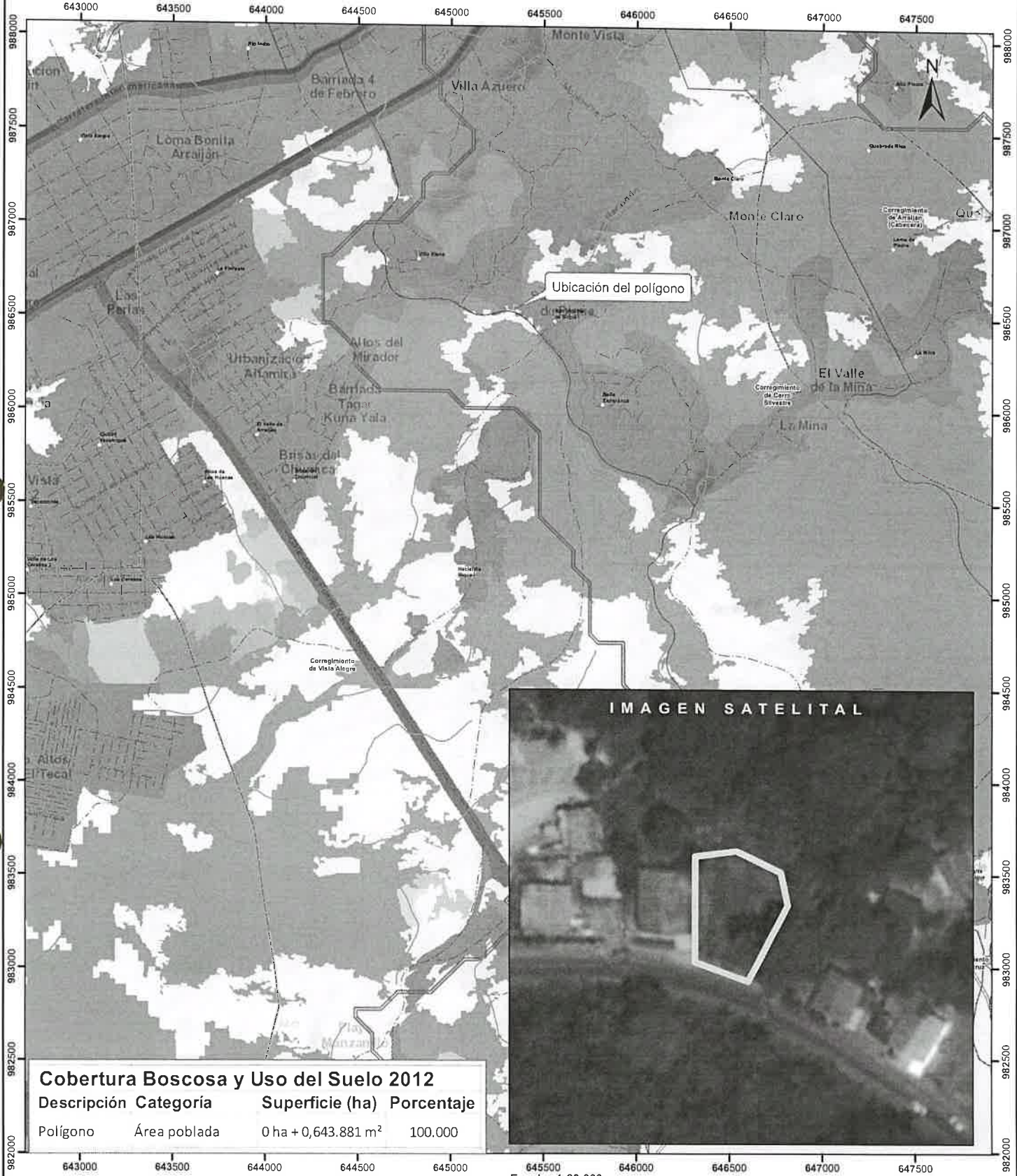

| Cobertura Boscosa y Uso del Suelo 2012 | | | |
|--|--------------|---------------------------------|------------|
| Descripción | Categoría | Superficie (ha) | Porcentaje |
| Polígono | Área poblada | 0 ha + 0,643.881 m ² | 100.000 |

LEYENDA



- Simbología**
- Lugares Poblados
 - Drenaje
 - - - Red Vial
 - DRPO-IF-052-2024
 - Cuenca hidrográfica
 - Corregimientos
 - Capacidad Agrológica

- Cobertura Boscosa y Uso del Suelo 2012**
- Afloramiento rocoso y tierra desnuda
 - Bosque latifoliado mixto secundario
 - Bosque plantado de latifoliadas
 - Explotación minera
 - Infraestructura
 - Pasto
 - Rastrojo y vegetación arbustiva
 - Área poblada

- Notas:**
- El polígono del proyecto se dibujó en base a las coordenadas proporcionadas.
 - El proyecto se ubica fuera de los límites del SINAP.
 - El proyecto se ubica en la cuenca hidrográfica No.142 Ríos entre el Caimito y el Juan Díaz

Capacidad Agrológica

No arable, con limitaciones severas, apta para pastos, bosques, tierras de reservas

Sistema de Referencia Espacial:
Sistema Geodésico Mundial de 1984
Proyección Universal Transversal de Mercator
Zona 17 Norte

Ministerio de Ambiente
Dirección de Información Ambiental
Departamento de Geomática

Fuente:

- Instituto Nacional de Estadística y Censo
- Ministerio de Ambiente
- Imagen ESRI
- Expediente: DRPO-IF-052-2024