

VERIFICACIÓN DE COORDENADAS

Nº. Solicitud:

Fecha de solicitud: 05 DE FEBRERO DE 2024

Proyecto: LOCAL COMERCIAL, APARTAMENTO Y DEPÓSITO

Categoría: I Expediente: DRPO-IF-001-2024

Provincia: PANAMÁ OESTE

Distrito: ARRAIJÁN

Corregimiento: JUAN DEMÓSTENES AROSEMENA

Técnico Evaluador solicitante: HILARIO RODRÍGUEZ

Nivel Central: _____ Dirección Regional de: Panamá Oeste

Observaciones:

- Solicitud de verificación de coordenadas UTM, DatumGS84 del área del proyecto.
- Señalar si dentro del polígono o colindante existe alguna fuente hídrica.
- Se adjuntan las coordenadas en Excel.

Procesado por: _____

Fecha de Entrega: _____

Nota: Se adjunta el mapa de ubicación del proyecto a este formulario.

PROYECTO: LOCAL COMERCIAL, APARTAMENTO Y DEPÓSITO

PUNTO	ESTE	NORTE
1	643453.88	989140.13
2	643458.38	989115.87
3	643486.36	989135.34
4	643484.39	989130.18

MAPA DE UBICACIÓN

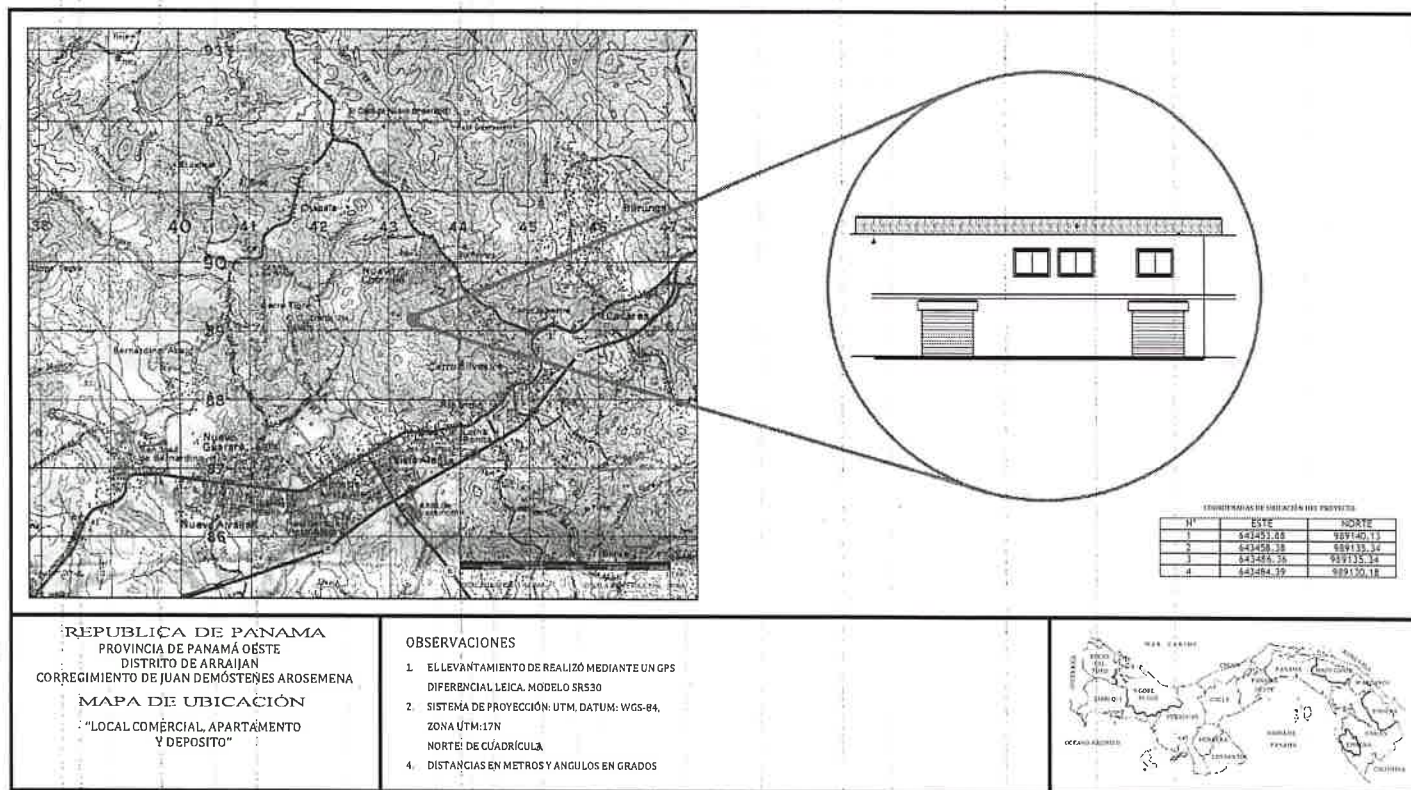

DRPO-IF-001-2024/ LOCAL COMERCIAL, APARTAMENTO Y DEPÓSITO

Amarilis Tugri <atugri@miambiente.gob.pa>

Lun 19/02/2024 9:16

Para: Hilario Rodriguez Jimenez <hrodriguezj@miambiente.gob.pa>

CC: Jean Peñaloza <jpenaloza@miambiente.gob.pa>; Yohana Castillo Vargas <ycastillov@miambiente.gob.pa>

📎 2 archivos adjuntos (2 MB)

EIA-CAT I 0071-2024-LOCAL COMERCIAL, APARTAMENTO Y DEPÓSITO.pdf; MAPA HILARIO RODRIGUEZ.pdf;

Verificación de coordenadas

Buen día, por este medio adjunto verificación de coordenada solicitadas.

por favor confirmar el recibido

saludos

REPÚBLICA DE PANAMÁ
GOBIERNO NACIONAL**MINISTERIO DE AMBIENTE****Panamá vulnerable, construyendo su resiliencia.***¡Adaptándonos al cambio!***Amarilis Tugri** | Analista
de Información Ambiental
Dirección de Información
Ambiental

| |

atugri@miambiente.gob.pa

Dirección: Calle Diego

Domínguez, Edif. 804

Albrook, Ancón, Panamá,

Rep. de Panamá

Página Web:

www.miambiente.gob.pa |

Ubícanos en nuestro Mapa

Web: <http://goo.gl/XOnIex>

| Siguenos en

**Favor recordar su
responsabilidad con el
medio ambiente antes de
imprimir este documento.**Please remember your
responsibility with the
environment before printing
this document.

MINISTERIO DE AMBIENTE
DIRECCION DE INFORMACION AMBIENTAL

Tel. 500-0855 – Ext. 6811/6048

GEOMATICA-EIA-CAT I-00-2024

De: **Alex O. De Gracia C.**
Jefe del Departamento de Geomática

Fecha de solicitud: **05 DE FEBRERO DE 2024**

Proyecto: **“LOCAL COMERCIAL, APARTAMENTO Y DEPÓSITO”**

Categoría: I Técnico Evaluador solicitante: **HILARIO RODRIGUEZ**
Provincia: **PANAMÁ OESTE** Dirección Regional de: **PANAMÁ OESTE**
Distrito: **ARRAIJÁN**
Corregimiento: **CERRO SILVESTRE**

Observaciones (hallazgos o información que se debe aclarar):

En respuesta a la solicitud del día 05 de febrero del 2024, vía correo electrónico, donde se solicita generar una cartografía que permita determinar la ubicación del proyecto de Estudio de Impacto Ambiental, categoría I, denominado **“LOCAL COMERCIAL, APARTAMENTO Y DEPÓSITO”**, le informamos lo siguiente:

Con los datos proporcionados se generó un polígono (**436.21 m²**). El mismo se ubica fuera de los límites del Sistema Nacional de Áreas Protegidas

De acuerdo con la Cobertura Boscosa y Uso del Suelo 2012, el polígono se ubica al 100% en la categoría de **“Pasto”**; y según la Capacidad Agrológica se ubica en el tipo **VI** (No arable, con limitaciones severas, aptas para pastos, bosques, tierras de reservas).

Técnico responsable: **Amarilis Yudith Tugrí**
Fecha de respuesta: **16 DE FEBRERO DEL 2024**

Adj: Mapa
aodgc/at

CC: Departamento de Geomática.

REPÚBLICA DE PANAMÁ
GOBIERNO NACIONAL

MINISTERIO DE AMBIENTE

CORREGIMIENTO DE CERRO SILVESTRE, DISTRITO DE ARRAIJÁN, PROVINCIA DE PANAMÁ OESTE - PROYECTO LOCAL COMERCIAL, APARTAMENTO Y DEPÓSITO

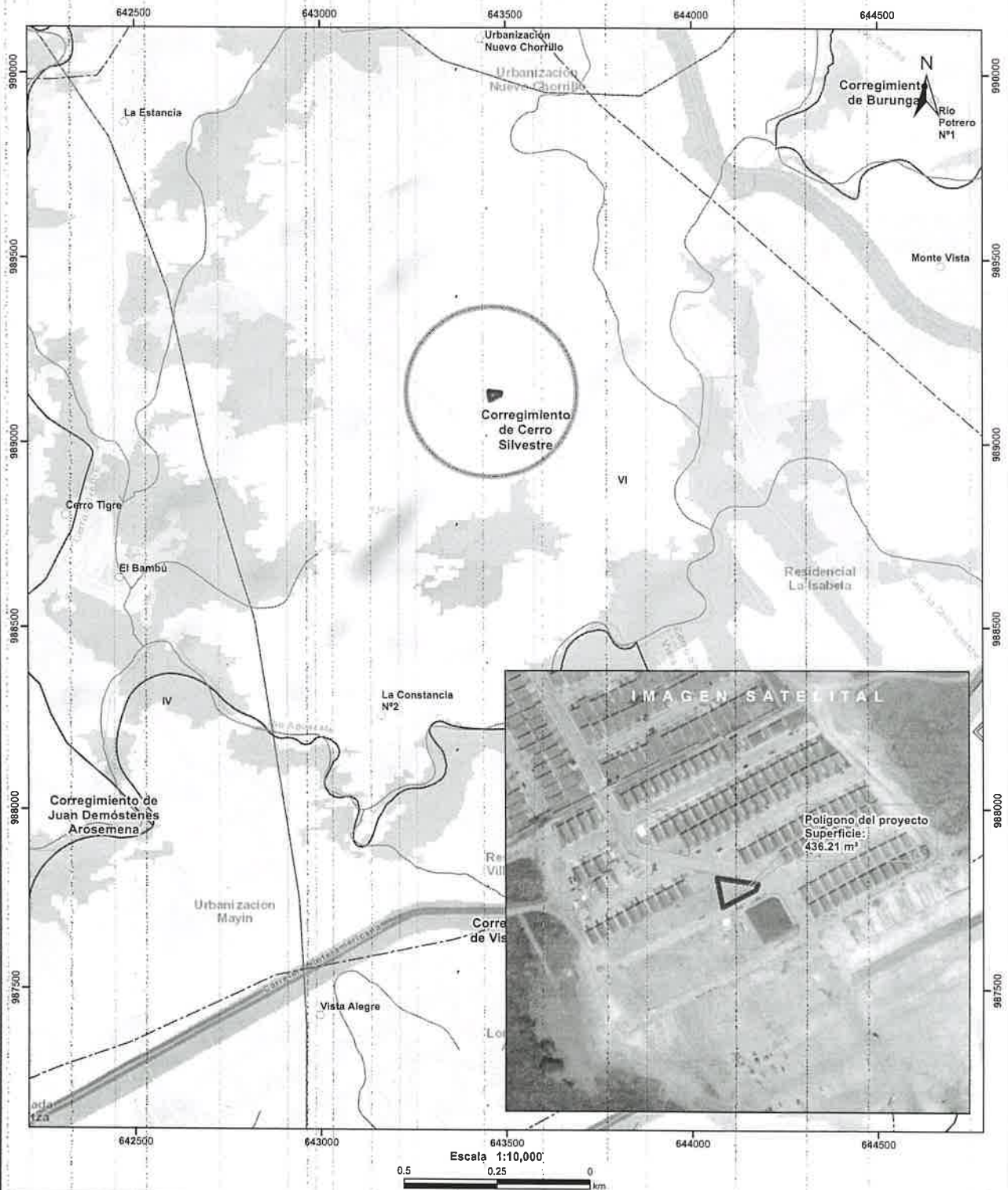

- Lugares Poblados
— Drenaje
--- Red Vial
■ Polígono del proyecto
□ Cuenca hidrográfica
□ Límite de Corregimientos
□ Límite de Capacidad Agroológica

LEYENDA

- Cobertura Boscosa y Uso del Suelo 2012
- Bosque latifoliado mixto maduro
 - Bosque latifoliado mixto secundario
 - Infraestructura
 - Pasto
 - Rastrojo y vegetación arbustiva
 - Vegetación herbácea
 - Área poblada

Notas:

1. El polígono del proyecto se dibujó en base a las coordenadas proporcionadas.
2. El proyecto se ubica fuera de los límites del SINAP.
3. El proyecto se ubica en la cuenca hidrográfica No. 140 (Río Caimito).

Capacidad Agroológica

- VI No arable, con limitaciones severas, aptas para pastos, bosques, tierras de reservas.

Sistema de Referencia Espacial:
Sistema Geodésico Mundial de 1984
Proyección Universal Transversal de Mercator
Zona 17 Norte

Ministerio de Ambiente
Dirección de Información Ambiental
Departamento de Geomática

Fuente:

- Instituto Nacional de Estadística y Censo
- Ministerio de Ambiente
- Imagen ESRI
- Expediente: DRPO-IF-001-2024