

MINISTERIO DE AMBIENTE
DIRECCION DE INFORMACION AMBIENTAL

Tel. 500-0855 – Ext. 6811/6048

GEOMATICA-EIA-CAT I-0114-2024

De: 
RONY SAMANIEGO
Director de Información Ambiental - encargado

Fecha de solicitud: 26 DE FEBRERO DE 2024

Proyecto: “ALTOS DE VALLE HERMOSO”

Categoría: I

Provincia: PANAMÁ OESTE

Distrito: ARRAIJÁN

Corregimiento: JUAN DEMÓSTENES AROSEMENA

Técnico Evaluador solicitante: YOHANA CASTILLO

Dirección Regional de: PANAMÁ OESTE

Observaciones (hallazgos o información que se debe aclarar):

En respuesta a la solicitud del día 26 de febrero de 2024, vía correo electrónico, donde se solicita generar una cartografía que permita determinar la ubicación del proyecto de Estudio de Impacto Ambiental, categoría I, denominado **ALTOS DE VALLE HERMOSO**, le informamos lo siguiente:

Con los datos proporcionados se generó un dato puntual denominado: Punto de descarga y un polígono (**0 ha + 4,163.956 m²**). Los mismos se ubican fuera de los límites del Sistema Nacional de Áreas Protegidas.

De acuerdo a la Cobertura Boscosa y Uso del Suelo 2012, el punto y el polígono se ubican en la categoría de “**Área poblada**”; y según la Capacidad Agrológica se ubica en el tipo **III** (Able, severas limitaciones en la selección de las plantas, requiere conservación especial o ambas cosas).

Técnico responsable: **Diego L. Mosquera A.**

Fecha de respuesta: 04 DE MARZO DE 2024

Adj; Mapa
rs/dm

CC: Departamento de Geomática.

REPÚBLICA DE PANAMÁ
GOBIERNO NACIONAL

MINISTERIO DE AMBIENTE

CORREGIMIENTO DE JUAN DEMÓSTENES AROSEMENA,
DISTRITO DE ARRAIJÁN, PROVINCIA DE PANAMÁ OESTE -
PROYECTO "ALTOS DE VALLE HERMOSO"

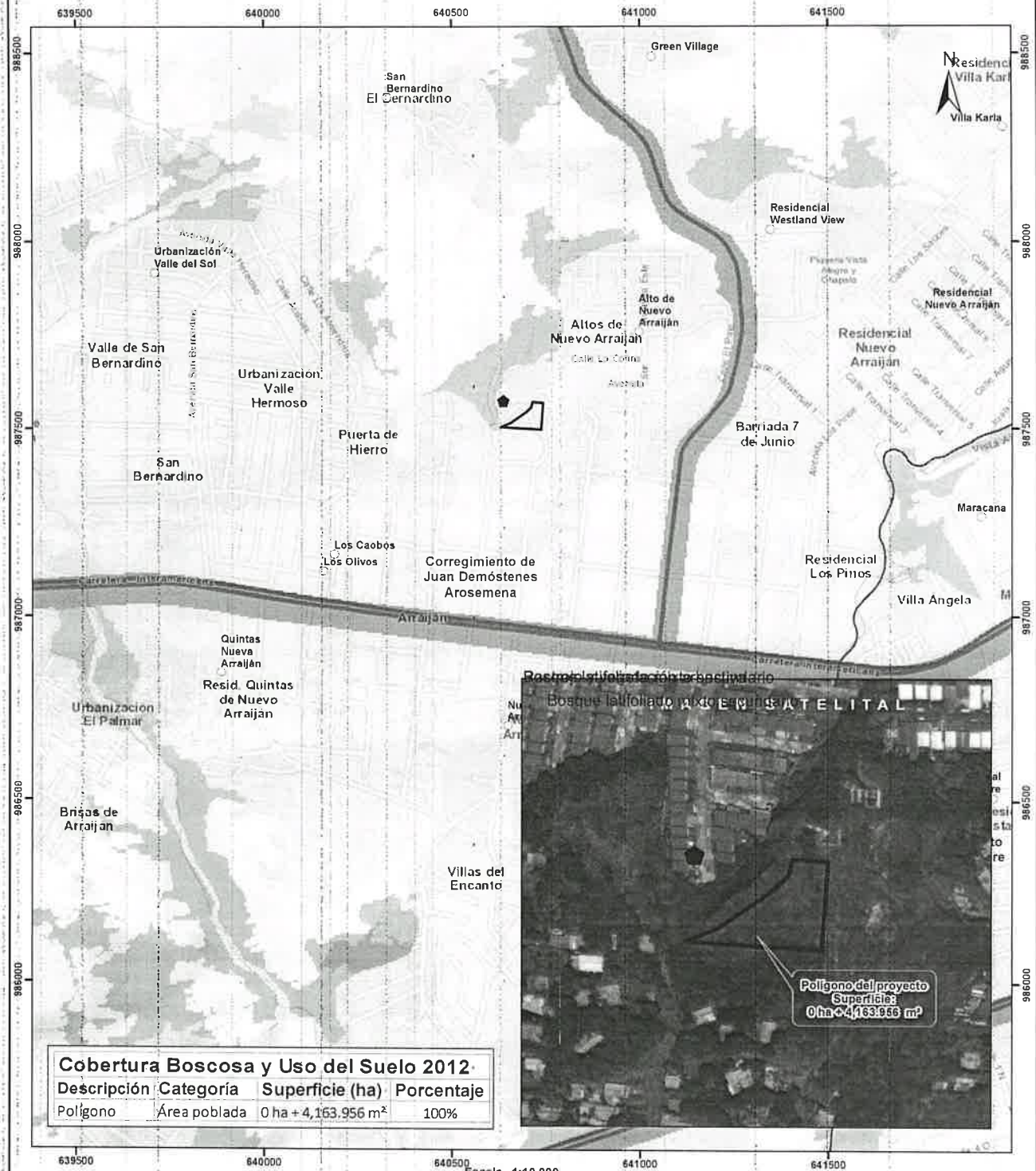

Cobertura Boscosa y Uso del Suelo 2012			
Descripción	Categoría	Superficie (ha)	Porcentaje
Polígono	Área poblada	0 ha + 4,163.956 m ²	100%



- Simbología:**
- Punto de descarga
 - Lugares Poblados
 - ▭ Polígono del proyecto
 - ▭ Límite de Corregimientos

- Cobertura Boscosa y Uso del Suelo 2012**
- Bosque latifoliado mixto maduro
 - Bosque latifoliado mixto secundario
 - Infraestructura
 - Pasto
 - Rastrojo y vegetación arbustiva
 - Superficie de agua
 - Vegetación herbácea
 - Área poblada

- Notas:**
1. El polígono del proyecto se dibujó en base a las coordenadas proporcionadas.
 2. El proyecto se ubica fuera de los límites del SINAP.
 3. El proyecto se ubica en la cuenca hidrográfica No. 140 Río Caimito.

Capacidad Agroológica

Arable, severas limitaciones en la selección de las plantas, requiere conservación especial o ambas cosas

Sistema de Referencia Espacial:
Sistema Geodésico Mundial de 1984
Proyección Universal Transversal de Mercator
Zona 17 Norte

Ministerio de Ambiente
Dirección de Información Ambiental
Departamento de Geomática

Fuente:

- Instituto Nacional de Estadística y Censo
- Ministerio de Ambiente
- Imagen ESRI
- Expediente: DRPO-IF-009-2024