

MINISTERIO DE AMBIENTE  
DIRECCION DE INFORMACION AMBIENTAL

Tel. 500-0855 – Ext. 6811/6048

GEOMATICA-EIA-CAT I-0120-2024



De: **Roney Samaniego**  
Director encargado de la Dirección de Geomática

Fecha de solicitud: **22 DE FEBRERO DE 2024**

Proyecto: **“LOCALES COMERCIALES (PLAZA COMERCIAL CHAPALA)”**

Categoría: **I**

Técnico Evaluador solicitante: **JEAN PEÑALOZA**

Provincia: **PANAMÁ OESTE**

Dirección Regional de: **PANAMÁ OESTE**

Distrito: **ARRAJÁN**

Corregimiento: **JUAN DEMOSTENES AROSEMENA**

**Observaciones (hallazgos o información que se debe aclarar):**

En respuesta a la solicitud del día 22 de febrero del 2024, vía correo electrónico, donde se solicita generar una cartografía que permita determinar la ubicación del proyecto de Estudio de Impacto Ambiental, categoría I, denominado **“LOCALES COMERCIALES (PLAZA COMERCIAL CHAPALA)”**, le informamos lo siguiente:

Con los datos proporcionados se generó un polígono (8,989 m<sup>2</sup>). El mismo se ubica fuera de los límites del Sistema Nacional de Áreas Protegidas

De acuerdo a la Cobertura Boscosa y Uso del Suelo 2012, el polígono se ubica en las categorías de “Área poblada” (10.771%), “Pasto” (35.926%) e “Infraestructura” (53.302%); y según la Capacidad Agrológica se ubica en el tipo IV (Arable, muy severas limitaciones en la selección de plantas, requiere un manejo muy cuidadoso o ambas cosas).

Técnico responsable: **Amarilis Yudith Tugrí**

Fecha de respuesta: **05 DE MARZO DEL 2024**

Adj: Mapa  
RS/at

CC: Departamento de Geomática.

CORREGIMIENTO DE JUAN DEMOSTENE AROSEMENA, DISTRITO DE ARRAIJÁN, PROVINCIA DE PANAMÁ OESTE PROYECTO LOCALES COMERCIALES (PLAZA COMERCIAL CHAPALA)

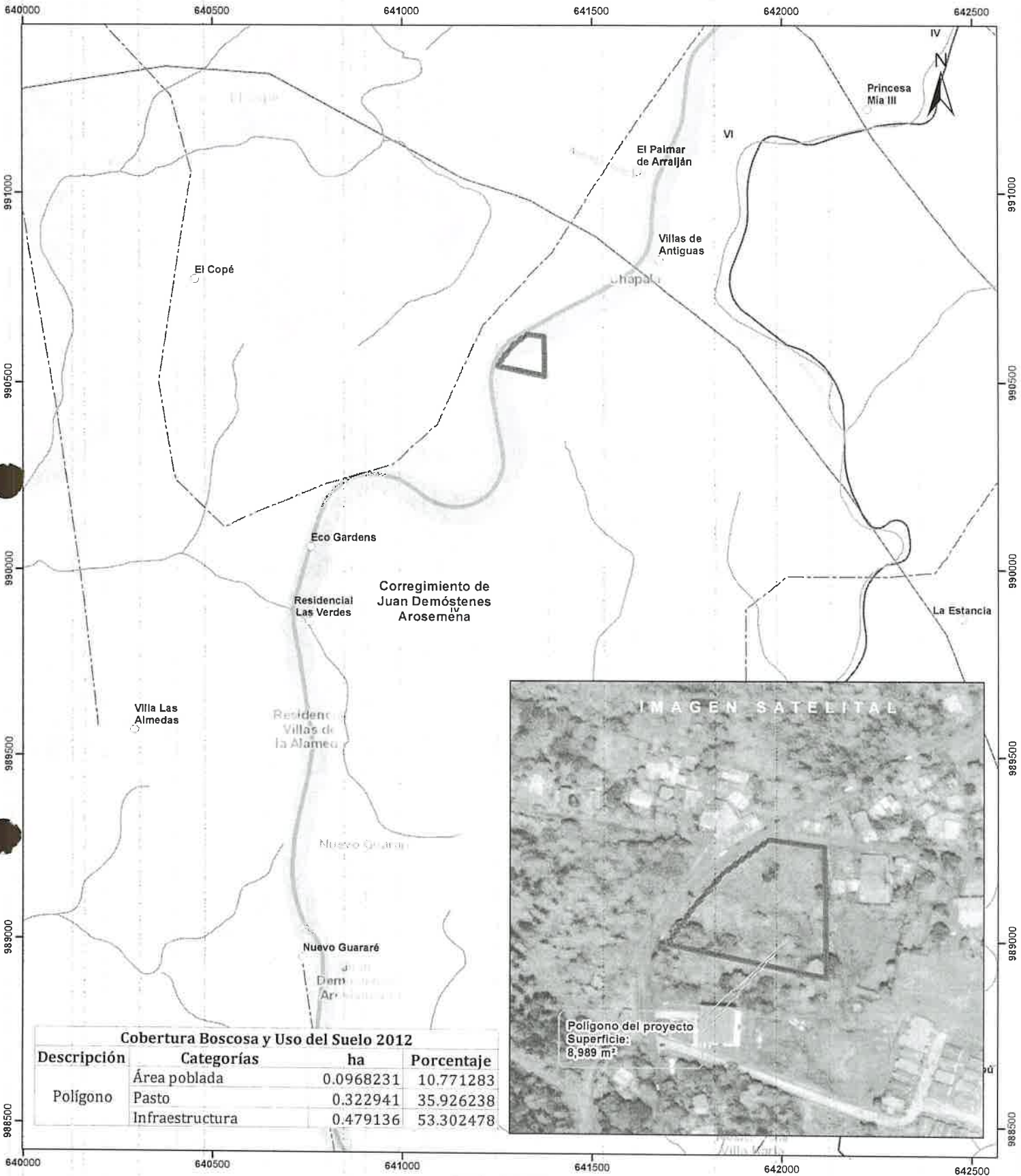

- Lugares Poblados
- Drenaje
- Red Vial
- Polígono del proyecto
- Cuenca hidrográfica
- Límite de Corregimientos
- Límite de Capacidad Agrícola

Cobertura Boscosa y Uso del Suelo 2012

- Bosque latifoliado mixto maduro
- Bosque latifoliado mixto secundario
- Bosque plantado de latifolios
- Infraestructura
- Pasto
- Rastrojo y vegetación arbustiva
- Vegetación herbácea
- Área poblada

- Notas:
- 1 El polígono del proyecto se dibujó en base a las coordenadas proporcionadas.
  - 2 El proyecto se ubica fuera de los límites del SINAP.
  - 3 El proyecto se ubica en la cuenca hidrográfica No 140 (Río Caimito)

Capacidad Agrícola

Arable, muy severas limitaciones en la selección de plantas, requiere un manejo muy cuidadoso o ambas cosas

Sistema de Referencia Espacial:  
Sistema Geodésico Mundial de 1984  
Proyección Universal Transversal de Mercator  
Zona 17 Norte

Ministerio de Ambiente  
Dirección de Información Ambiental  
Departamento de Geomática

Fuente:  
- Instituto Nacional de Estadística y Censo  
- Ministerio de Ambiente  
- Imagen ESRI  
- Expediente: DRPO-IF-014-2024