



MINISTERIO DE  
AMBIENTE

MINISTERIO DE AMBIENTE  
DIRECCION DE INFORMACION AMBIENTAL  
Tel. 500-0855 – Ext. 6048/6811

GEOMATICA-EIA-CAT I-0431-2024

De:

  
Alex O. De Gracia C.  
Director de Información Ambiental

Fecha de solicitud: 02 DE JULIO DE 2024

Proyecto: “RESIDENCIAL VALLE VERDE FASE 3”

Categoría: I

Técnico Evaluador solicitante: HILARIO RODRÍGUEZ

Provincia: PANAMÁ OESTE

Dirección Regional de: PANAMÁ OESTE

Distrito: ARRAJÁN

Corregimientos: CERRO SILVESTRE

**Observaciones (hallazgos o información que se debe aclarar):**

En respuesta a la solicitud del día 02 de julio de 2024, vía correo electrónico, donde se solicita generar una cartografía que permita determinar la ubicación del proyecto de Estudio de Impacto Ambiental, categoría I, denominado **RESIDENCIAL VALLE VERDE FASE 3**, le informamos lo siguiente:

Con los datos proporcionados se generó un (1) polígono con una superficie (6 ha + 6,096.71 m<sup>2</sup>), el mismo se ubica FUERA de los límites del SINAP.

De acuerdo a la Cobertura Boscosa y Uso del Suelo, año 2012, el polígono se ubica en las categorías de “Bosque latifoliado mixto maduro (0 ha + 9,906.42 m<sup>2</sup>; 14.988%)”, “Bosque latifoliado mixto secundario (2 ha + 5,146.69 m<sup>2</sup>; 38.045%)”, “Pasto (0 ha + 449.36 m<sup>2</sup>; 0.679%)”, “Vegetación herbácea (3 ha + 594.53 m<sup>2</sup>; 46.287%)” y según la Capacidad Agrológica, se ubica en el tipo: VI (No arable, con limitaciones severas, apta para pastos, bosques, tierras de reservas. *Ver tabla en el mapa.*

Técnico responsable: **Cristian Cedeño**

Fecha de respuesta: 11 DE JULIO DE 2024

Adj: Mapa  
aodgc/crc

CC: Departamento de Geomática.

PROVINCIA DE PANAMÁ OESTE, DISTRITO DE ARRAIJÁN, CORREGIMIENTO DE CERRO SILVESTRE - VERIFICACIÓN DE COORDENADAS DEL PROYECTO "RESIDENCIAL VALLE VERDE FASE - 3"

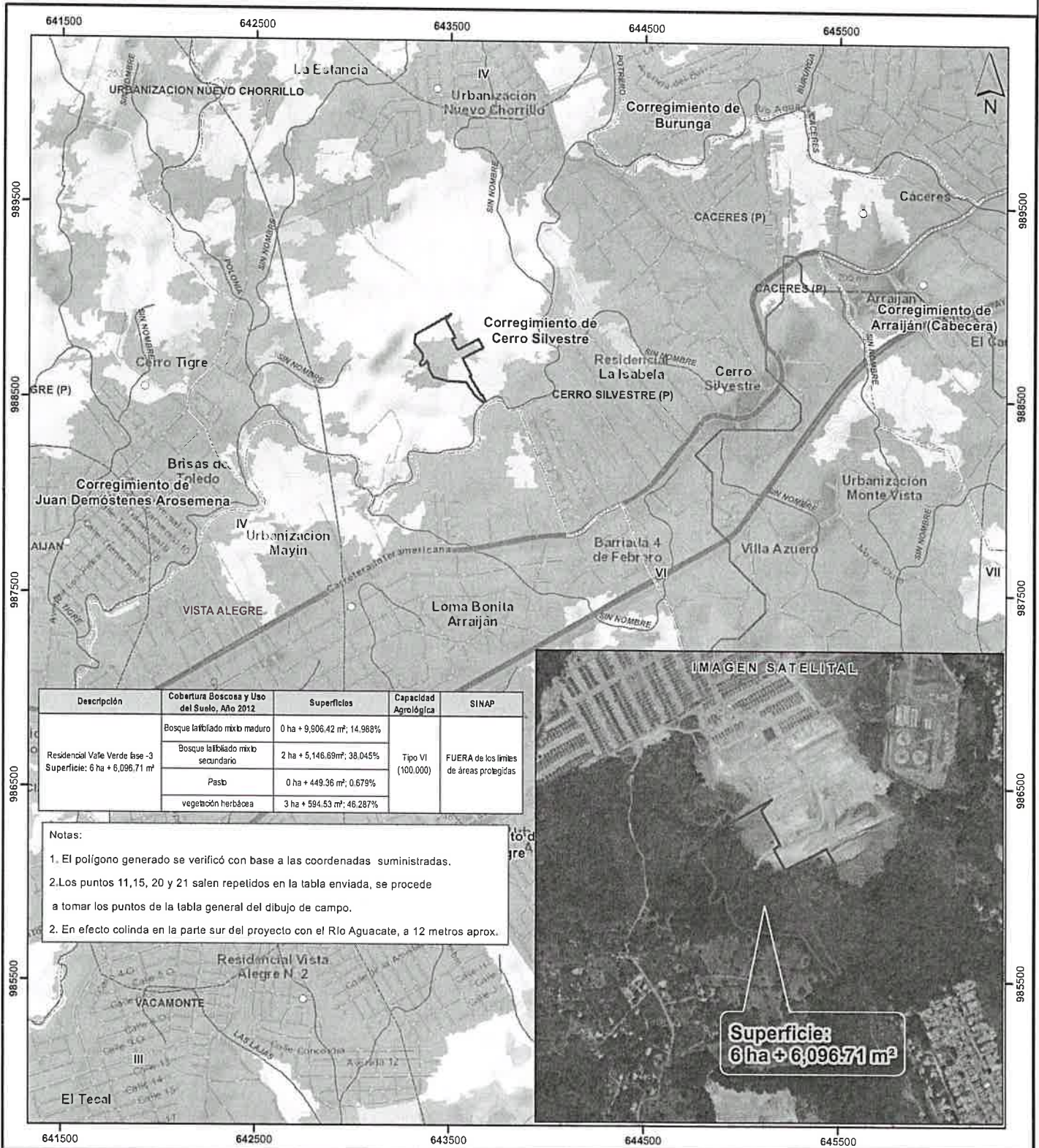

Escala 1:20,000

LEYENDA



- Lugares Poblados 2010
- Red vial
- Ríos y quebradas
- Límites de corregimientos
- Cuenca Hidrográfica No. 140, Río Cairito
- Residencial Valle Verde fase-3
- Límite de Capacidad Agrológica

- Cobertura Boscosa y Uso del Suelo, año 2012**
- Afloramiento rocoso y tierra desnuda
  - Bosque latifoliado mixto maduro
  - Bosque latifoliado mixto secundario
  - Explotación minera

Capacidad Agrológica

- VI No arable, con limitaciones severas, apta para pastos, bosques, tierras de reservas

- Infraestructura
- Pasto
- Rastrojo y vegetación arbustiva
- Superficie de agua
- Vegetación herbácea
- Área poblada

Sistema de Referencia Espacial:  
Sistema Geodésico Mundial de 1984  
Proyección Universal Transversal de Mercator  
Zona 17 Norte

Ministerio de Ambiente  
Dirección de Información Ambiental  
Departamento de Geomática

Fuentes:  
- Instituto Nacional de Estadística y Censo  
- Ministerio de Ambiente  
- Imagen ESRI  
- Solicitud DRPO-IF-065-2024 - Cat1