

MINISTERIO DE AMBIENTE
DIRECCION DE INFORMACION AMBIENTAL
Tel. 500-0855 – Ext. 6048/6811

GEOMATICA-EIA-CAT I-0359-2024

De:

Alex O. De Gracia C.
Director de Información Ambiental - encargado

Fecha de solicitud: 06 DE JUNIO DE 2024

Proyecto: “RIVERA DEL OESTE -ANEXO”

Categoría: I

Técnico Evaluador solicitante: HILARIO RODRÍGUEZ

Provincia: PANAMÁ OESTE

Dirección Regional de: PANAMÁ OESTE

Distrito: ARRAIJÁN

Corregimientos: JUAN DEMOSTENES AROSEMENA

Observaciones (hallazgos o información que se debe aclarar):

En respuesta a la solicitud del día 06 de junio de 2024, vía correo electrónico, donde se solicita generar una cartografía que permita determinar la ubicación del proyecto de Estudio de Impacto Ambiental, categoría I, denominado **RIVERA DEL OESTE-ANEXO**, le informamos lo siguiente:

Con los datos proporcionados se generó un (1) polígono con una superficie (**1 ha + 5,398.73 m²**), el mismo se ubica FUERA de los límites del SINAP.

De acuerdo a la Cobertura Boscosa y Uso del Suelo, año 2012, el polígono se ubica en las categorías de “**Bosque latifoliado mixto secundario (0 ha + 5690.17 m²; 36.95%)**”, “**Pasto (0 ha + 7462.92 m²; 48.464%)**” y según la Capacidad Agrológica, se ubica en el tipo: III (Arable, algunas limitaciones en la selección de las plantas, requiere conservación moderada), *ver tabla en el mapa.*

Técnico responsable: **Cristian Cedeño**

Fecha de respuesta: 12 DE JUNIO DE 2024

Adj: Mapa
aodgc/crc

CC: Departamento de Geomática.

PROVINCIA DE PANAMÁ OESTE, DISTRITO DE ARRAIJÁN, CORREGIMIENTO DE JUAN DEMOSTENES AROSEMEMA - VERIFICACIÓN DE COORDENADAS DEL PROYECTO "RIVERA DEL OESTE-ANEXO"

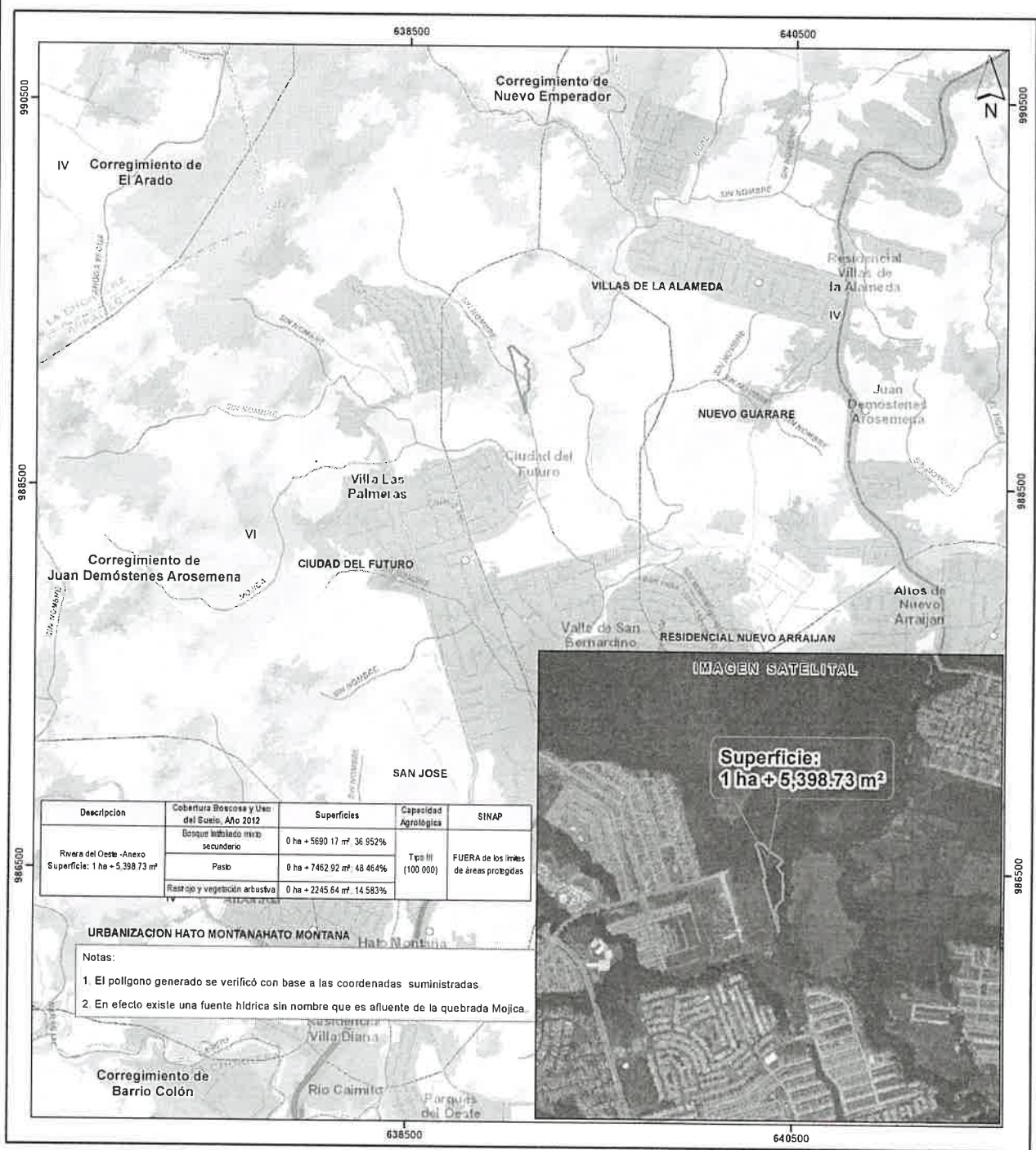

Descripción	Cobertura Boscosa y Uso del Suelo, Año 2012	Superficies	Capacidad Agrológica	SINAP
Riviera del Oeste -Anexo Superficie: 1 ha + 5,398.73 m²	Bosque latifoliado mixto secundario	0 ha + 5690.17 m² 36.952%	Tipo III (100 000)	FUERA de los límites de áreas protegidas
	Pasto	0 ha + 7462.92 m² 48.464%		
	Rastrojo y vegetación arbustiva	0 ha + 2245.64 m² 14.583%		

URBANIZACION HATO MONTANA HATO MONTANA

- Notas:
1. El polígono generado se verificó con base a las coordenadas suministradas.
 2. En efecto existe una fuente hídrica sin nombre que es afluente de la quebrada Mojica.

Escala 1:20,000

LEYENDA



- Lugares Poblados 2010
- Red vial
- Ríos y quebradas
- Límites de corregimientos
- Cuenca Hidrográfica No. 140, Río Caimito
- Riviera del Oeste -Anexo
- Límite de Capacidad Agrológica
- Cobertura Boscosa y Uso del Suelo, año 2012
 - Bosque latifoliado mixto maduro
 - Bosque latifoliado mixto secundario
 - Bosque plantado de latifoliadas
- Infraestructura
- Pasto
- Rastrojo y vegetación arbustiva
- Superficie de agua
- Vegetación herbácea
- Área poblada

Sistema de Referencia Espacial:
Sistema Geodésico Mundial de 1984
Proyección Universal Transversal de Mercator
Zona 17 Norte

Ministerio de Ambiente
Dirección de Información Ambiental
Departamento de Geomática

Fuentes
- Instituto Nacional de Estadística y Censo
- Ministerio de Ambiente
- Imagen ESRI
- Solicitud DRPO-IF-057-2024 - Cal1