

EXCELENTISIMO MINISTRO:
ING. MILCIADES CONCEPCIÓN
MINISTERIO DE AMBIENTE
E. S. D.

 **MiAMBIENTE**
Departamento de Evaluación Panamá Oeste
Recibido por: Arline Bellido
Fecha: 19/1/2024
Hora: 4:17 pm

INGENIERO CONCEPCIÓN:

A través de la presente, yo WAI FAN LAU DE LUO con Cedula N° **E-8-64234**, Promotor del proyecto **LOCAL COMERCIAL** a desarrollarse en la Finca N° FOLIO REAL: 30436043 (F), CODIGO DE UBICACIÓN: 8001 con una superficie 510.10 m², de la Sección de la Propiedad del Registro Público., ubicada en Corregimiento de Vista Alegre, Distrito de Arraiján, Provincia de Panamá Oeste; propiedad de WAI FAN LAU DE LUO.

Hace entrega formal del Estudio de Impacto Ambiental, tipificado dentro de la Categoría I, Proceso de Evaluación de Impacto Ambiental, de acuerdo a lo que establece el presente Decreto Ejecutivo, son los indicados en la lista taxativa a continuación, utilizando como referencia la Clasificación Industrial Nacional Uniforme (Código CINU), derivada de la Clasificación Industrial Internacional Uniforme (Código CIU): (F.CONSTRUCCION 4100) luego de la evaluación de los criterios de protección ambiental, para que de esta forma inicie el respectivo proceso de evaluación de la documentación presentada, y en su efecto pueda obtener su resolución de aprobación por esta entidad pública.

Lugar donde recibe notificación es via libertador, Corregimiento de Barrio Balboa, La Chorrera, Panamá Oeste. Teléfono N°6489-7893- correo electrónico navarrodanilo19@gmail.com

persona de contacto es el señor: Danilo Navarro , persona de contacto teléfonos: Celular 6489-7893

El documento que presentamos contiene aproximadamente 135 fojas, las partes en que está dividido el Estudio ,corresponde al contenido mínimo establecido en el artículo 25 del Decreto Ejecutivo N°1 del 01 de marzo de 2023: Resumen ejecutivo: Introducción: Información General: Descripción del Ambiente Biológico: Descripción del Ambiente Socioeconómico: Identificación de Impactos Ambientales y Sociales Específicos: Plan de manejo ambiental (PMA) Lista de profesionales que participaron en la elaboración del Estudio de Impacto Ambiental (s), firma(s), responsabilidades; Conclusiones y recomendaciones: Bibliografía y Anexo.

Este estudio fue Elaborado por Técnico Forestal Julio Díaz Registró N° IRC-046-2002 y el Licenciada en Sociología Janeth Tenas de Navarro. Registro DELA-IRC-009-2003.

A continuación, detallamos los documentos a entregar: EsIA Categoría I (Original) y 2 CD del referido documento.

Agradeciendo la atención de la presente, se despide

Atentamente.

Wai Fan Lau de Luo

WAI FAN LAU DE LUO
Cedula N° E-8-64234

Yo, Llcda. SUMAYA JUDITH CEDENO
Notaria Pública Segunda del Circuito de Panamá Oeste
con cédula N° 8-521-1658
CERTIFICO
Que dada la certeza de la identidad de la(s) persona(s) que firma
(firmaron) el presente documento, su(s) firma(s) es (son) auténtica(s)
(Art. 1736 C.C. Art. 835 C.J.) En virtud de Identificación que se
me presento.
Panamá, 10 ENE 2024
SC 56
TESTIGO TESTIGO
Llcda. SUMAYA JUDITH CEDENO
Notaria Pública Segunda del Circuito de Panamá Oeste



Yo, LICDA. SUMAYA JUDITH CEDEÑO
Notaria Publica Segunda del Circuito de Panama Oeste
con Cédula No: 8-521-1658



Que he cotejado detenida y minuciosamente esta copia fotostatica
con su original que se me presento y la he encontrado en su todo
conforme.

10 ENE 2024

Panamá, _____

SC

56

Testigo

Testigo

LICDA. SUMAYA JUDITH CEDEÑO
Notaria Publica Segunda del Circuito de Panama Oeste





Registro Público de Panamá

FIRMADO POR: CARLOS ANHEL PINZON
LEE
FECHA: 2023.12.29 13:51:25 -05:00
MOTIVO: SOLICITUD DE PUBLICIDAD
LOCALIZACION: PANAMA OESTE, PANAMA

CERTIFICADO DE PROPIEDAD (CON LINDEROS Y MEDIDAS)

DATOS DE LA SOLICITUD

ENTRADA 513711/2023 (0) DE FECHA 12/27/2023

DATOS DEL INMUEBLE

(INMUEBLE) ARRAIJÁN Código de Ubicación 8001, Folio Real Nº 30436043 UBICADO EN CORREGIMIENTO CERRO SILVESTRE, DISTRITO ARRAIJÁN, PROVINCIA PANAMÁ CON UNA SUPERFICIE INICIAL DE 500 m² 10 dm² Y UNA SUPERFICIE ACTUAL O RESTO LIBRE DE 500 m² 10 dm² CON UN VALOR DE B/.20,000.00 (VEINTE MIL BALBOAS) Y UN VALOR DE TERRENO B/.20,000.00 (VEINTE MIL BALBOAS) EL VALOR DEL TRASPASO ES VEINTE MIL BALBOAS(B/.20,000.00) **MEDIDAS Y COLINDANCIAS:** MEDIDAS : PARTIENDO DEL PUNTO (1) CON RUMBO NORTE (N.52.08.38.W) A UNA DISTANCIA DE (5.30MTZ) SE ENCUENTRA EL PUNTO (2-2) CON RUMBO NORTE (N.52.13.00.W DE (3.45MTZ) SE ENCUENTRA EL PUNTO (3-3) CON RUMBO NORTE (N.52.14.03.W) A UNA DISTANCIA DE (4.89.MTZ) SE ENCUENTRA EL PUNTO (4-4) DEL PUNTO CON RUMBO NORTE (N.30.24.05.W) A UNA DISTANCIA DE (6.46.MTZ) SE ENCUENTRA EL PUNTO (5-5) DEL PUNTO CON RUMBO NORTE (N.17.20.54.W) A UNA DISTANCIA DE (0.60MTZ) SE ENCUENTRA EL PUNTO (6-6) CON RUMBO NORTE (N.31.50.42.E) A UNA DISTANCIA DE (2.88.MTZ) SE ENCUENTRA EL PUNTO (7-7) CON RUMBO NORTE (N.44.38.45.E) UNA DISTANCIA (20.83.MTZ) SE ENCUENTRA EL PUNTO (8-8) CON RUMBO SUR (S.41.30.00.08.E) A UNA DISTANCIA DE (20.84.MTZ) SE ENCUENTRA EL PUNTO (9-9) CON RUMBO SUR (S.44.14.59.W) A UNA DISTANCIA DE (22.56MTZ) SE ENCUENTRA EL PUNTO (1) PUNTO DE PARTIDA CON EL QUE SE CIERRA EL POLÍGONO. **LINDEROS NORTES:** RESTO LIBRE DE LA FOLIO (289282) CÓDIGO 8001 PROPIEDAD D ELENA MARÍA FLORES SÁNCHEZ, SUR: FINCA 137686 CDOIGO 8001 PROPEIDAD D EYU SHENLUO , ESTE: FINCA (30410621) CÓDIGO 8001 PROPIEDAD DE ELIA VEGA CRUZ , OESTE: ANTIGUA CARRETERA DE BIQUE NÚMERO DE PLANO: 130108-154338

TITULAR(ES) REGISTRAL(ES)

WAI FAN LAU DE LUO(CÉDULA E-8-64234)TITULAR DE UN DERECHO DE PROPIEDAD

GRAVÁMENES Y OTROS DERECHOS REALES VIGENTES

QUE SOBRE ESTA FINCA A LA FECHA NO CONSTA GRAVAMEN INSCRITO VIGENTE..

ENTRADAS PRESENTADAS QUE SE ENCUENTRAN EN PROCESO

NO HAY ENTRADAS PENDIENTES .

LA PRESENTE CERTIFICACIÓN SE OTORGA EN PANAMÁ EL DÍA VIERNES, 29 DE DICIEMBRE DE 2023 9:11 A. M., POR EL DEPARTAMENTO DE CERTIFICADOS DEL REGISTRO PÚBLICO DE PANAMÁ, PARA LOS EFECTOS LEGALES A QUE HAYA LUGAR.

NOTA: ESTA CERTIFICACIÓN PAGÓ DERECHOS POR UN VALOR DE 30.00 BALBOAS CON EL NÚMERO DE LIQUIDACIÓN 1404395106



Valide su documento electrónico a través del CÓDIGO QR impreso en el pie de página o a través del Identificador Electrónico: 681F44A9-A1FE-493E-B6D6-4DCC7550D59F
Registro Público de Panamá - Vía España, frente al Hospital San Fernando
Apartado Postal 0830 - 1596 Panamá, República de Panamá - (507)501-6000

MINISTERIO DE
AMBIENTE

República de Panamá
Ministerio de Ambiente
Dirección de Administración y Finanzas

Certificado de Paz y Salvo**N° 231427**

Fecha de Emisión:

08	01	2024
----	----	------

(día / mes / año)

Fecha de Validez:

07	02	2024
----	----	------

(día / mes / año)

La Dirección de Administración y Finanzas, certifica que la Persona:

FAN LOU DE LUO, WAI

Con cédula de identidad personal N°

E-8-64234

Se encuentra PAZ y SALVO, con el Ministerio del Ambiente, a la
fecha de expedición de esta certificación.

Certificación, válida por 30 días

Firmado

Director Regional**PAGADO**

Ministerio de Ambiente

R.U.C.: 8-NT-2-5498 D.V.: 75

No.

83023885

Dirección de Administración y Finanzas

Recibo de Cobro

Información General

Hemos Recibido De FAN LOU DE LUO WAI / E-8-64234 **Fecha del Recibo** 2024-1-8

Administración Regional Dirección Regional MIAMBIENTE Panamá Oeste **Guía / P. Aprov.**

Agencia / Parque Ventanilla Tesorería **Tipo de Cliente** Contado

Efectivo / Cheque **No. de Cheque**

Slip de deposito No. B/. 353.00

La Suma De TRESCIENTOS CINCUENTA Y TRES BALBOAS CON 00/100 **B/. 353.00**

Detalle de las Actividades

Cantidad	Unidad	Cód. Act.	Actividad	Precio Unitario	Precio Total
1		1.3.2.1	Evaluaciones de Estudios Ambientales, Categoría	B/. 350.00	B/. 350.00
1		3.5	Paz y Salvo	B/. 3.00	B/. 3.00

Monto Total B/. 353.00

Observaciones

PAGO DE PAZ Y SALVO N° 231427 MAS EVALUACION DE ANALISIS DE ESTUDIO AMBIENTAL CATEGORIA I

Día	Mes	Año	Hora
08	01	2024	02:06:04 PM

Firma

Kevin Tejada

Nombre del Cajero Kevin Tejada



IMP 1

PAGADO

11.1 Lista de nombres, firmas y registro de los consultores debidamente notariadas, identificando el componente que elaboró como especialista-

En el cuadro siguiente se describen la lista de consultores que participaron del Estudio de Impacto Ambiental, con el Número de Registro y Firmas.

Nombre del Consultor y Firma	Profesión	Número de Registro	Función
<i>Janeth Tenas de Navarro</i> Licda. Janeth Tenas de Navarro	Socióloga	DEIA-IRC-009-2023	Consultora Líder Componente social y participación ciudadana, Identificación y análisis de los impactos, colaboración en edición y planificación del documento final.
<i>Julio A. Diaz</i> TEC. Julio A. Diaz	Técnico Forestal	IRC- 046-2002	Reconocimiento fauna y flora, elaboración del plan de manejo ambiental.

Yo, Licda. SUMAYA JUDITH CEDEÑO
Notaria Pública Segunda del Circuito de Panamá Oeste
con cédula N° 8-521-1658

CERTIFICO

Que dada la certeza de la identidad de la(s) persona(s) que firma (firmaron) el presente documento, su(s) firma(s) es (son) auténtica(s) (Art. 1736 C.C. Art. 835 C.J.) En virtud de identificación que se me presento.

Panamá, 02 ENE 2024

SC
TESTIGO

IC
TESTIGO

Sumaya Judith Cedeno
Licda. SUMAYA JUDITH CEDENO
Notaria Pública Segunda del Circuito de Panamá Oeste



SECCION DE EVALUACIÓN DE ESTUDIOS DE IMPACTO AMBIENTAL
VERIFICACIÓN DE REQUISITOS DE RECEPCIÓN DE ESTUDIO DE IMPACTO
AMBIENTAL

PROYECTO: Local Comercial

PROMOTOR: Wai Fan Lau de Luo

CATEGORÍA: I

FECHA DE ENTRADA: DÍA 19 MES Enero AÑO 2024

	DOCUMENTOS	SI	NO	OBSERVACIÓN
1	NOTA DE SOLICITUD DIRIGIDA AL DIRECTOR DE EVALUACIÓN DE IMPACTO AMBIENTAL O DIRECTOR REGIONAL SEGÚN CORRESPONDA, DEBIDAMENTE FIRMADA POR LA PERSONA NATURAL O EN EL CASO QUE APLIQUE POR EL REPRESENTANTE LEGAL DE LA PERSONA JURÍDICA: 1. Domicilio detallado donde recibe notificaciones (Número de casa o de apartamento, nombre del edificio, urbanización calle o avenida, corregimiento, distrito y provincia), Números de teléfonos y dirección electrónica. 2. En el caso de ser personas jurídicas, deberán incluirse los datos de inscripción en el Registro Público. 3. Nombre y localización de la actividad, obra o proyecto objeto del estudio, 4. La categoría del Estudio de Impacto Ambiental, 5. Cantidad de páginas que lo conforman. 6. Datos de los consultores del Estudio de Impacto Ambiental (persona natural y/o jurídica) que elaboraron el estudio.	✓		
2	FOTOCOPIA DE CEDULA DE IDENTIDAD PERSONAL DEL PROMOTOR AUTENTICADA.	✓		
3	CERTIFICACION DE PROPIEDAD (CON UNA VIGENCIA NO MAYOR DE SEIS (6) MESES), EMITIDA POR EL REGISTRO PÚBLICO O DOCUMENTO EMITIDO POR LA AUTORIDAD NACIONAL DE ADMINISTRACION DE TIERRAS QUE VALIDE LA TENENCIA DEL PREDIO, ANUENCIAS, AUTORIZACIÓN DE USO DE FINCA, CONTRATOS.	✓		

4	CERTIFICACION DE SOCIEDAD EMITIDA POR EL RESGISTRO PUBLICO, (CON UNA VIGENCIA NO MAYOR DE TRES (3) MESES),			Persona Natural
5	PAZ Y SALVO DEL MINISTERIO DE AMBIENTE.	✓		
6	RECIBO DE PAGO DEL MINISTERIO DE AMBIENTE.	✓		
7	DOCUMENTO ORIGINAL (1) IMPRESO DEL ESTUDIO DE IMPACTO AMBIENTAL.	✓		
8	COPIA DIGITAL DEL ESTUDIO DE IMPACTO AMBIENTAL (2) CD.	✓		

ENTREGADO POR:

NOMBRE: Alexis Torres
CÉDULA: 8-797-1065
FIRMA: Alexis Torres

RECIBIDO POR: (MINISTERIO DE AMBIENTE)

TÉCNICO: _____
FIRMA: Arling Bellido

6656-5262

VERIFICACIÓN DE REGISTRO PARA CONSULTOR - PERSONA NATURAL

Consultor Natural (Nombre)	Registro de Inscripción	Último Registro de Actualización	ESTADO DE REGISTRO		
			Actualizado	No Actualizado	Inhabilitado
YANETH TENAS	IRC-009-2023	✓			
JULIO DÍAZ	IRC-046-2002	✓			

ESTUDIO DE IMPACTO AMBIENTAL PRESENTADO:

Nombre del Estudio de Impacto Ambiental: LOCAL COMERCIAL.
Corregimiento: CERRO SILVESTRE
Distrito: ARRAIJÁN
Provincia: PANAMÁ OESTE

Categoría:

I

PROMOTOR

Nombre: WAI FAN LAU DE LUO
Dirección de Contacto: CORREG. DE CERRO SILVESTRE
Distrito: ARRAIJÁN
Provincia: PANAMÁ OESTE

APODERADO LEGAL DE LA EMPRESA

Nombre: WAI FAN LAU DE LUO
Dirección de Contacto: CORREG. CERRO SILVESTRE
Distrito: ARRAIJÁN
Provincia: PANAMÁ OESTE

Cédula:
N° E-8-64234

Observaciones:

Departamento de Gestión de Impacto Ambiental Gestor de Impacto Ambiental (Responsable de la Verificación)

Nombre	
Firma	
Fecha de Verificación	

Departamento de Evaluación de Estudios de Impacto Ambiental Evaluador de Estudios de Impacto Ambiental (Solicitante de la verificación)

Nombre	BETZY RODRÍGUEZ
Firma	<i>Betzy Rodríguez</i>
Fecha de Verificación	19-01-2024

**INFORME DE REVISIÓN DE CONTENIDOS MÍNIMOS DEL
ESTUDIO DE IMPACTO AMBIENTAL**

FECHA DE INGRESO:	19 DE ENERO DE 2024
FECHA DE INFORME:	22 DE ENERO DE 2024
PROYECTO:	LOCAL COMERCIAL
CATEGORÍA:	I
PROMOTOR:	WAI FAN LAU DE LUO
CONSULTORES:	JULIO DÍAZ IRC-046-2002 JANTEH TENAS DE NAVARRO IRC-009-2023
LOCALIZACIÓN:	ENTRADA AL RESIDENCIAL SAN VICENTE DE BIQUE (ANTIGUA CARRETERA DE BIQUE), CORREGIMIENTO DE CERRO SILVESTRE, DISTRITO DE ARRAIJÁN, PROVINCIA DE PANAMÁ OESTE.

BREVE DESCRIPCIÓN DEL PROYECTO: Consiste en la construcción de un edificio o local comercial de planta baja y un alto interno, más cinco (5) estacionamientos, área abierta, más la construcción del sistema de tratamiento (tanque Séptico). El proyecto se desarrollará en la Finca Folio Real No. 30436043, Código de Ubicación No. 8001, con una superficie de $500 \text{ m}^2 + 10 \text{ dm}^2$.

FUNDAMENTO DE DERECHO: Texto Único de la Ley No. 41 del 1 de julio de 1998, Ley No. 38 del 31 de julio de 2000, Decreto Ejecutivo No. 1 del 01 de marzo de 2023, demás normas complementarias y concordantes.

VERIFICACIÓN DE CONTENIDO: Que conforme a lo establecido en el artículo 60, del Decreto Ejecutivo No. 1 del 01 de marzo de 2023, se inicia el procedimiento administrativo para la evaluación de Estudios de Impacto Ambiental (EsIA), Fase de Admisión.

Luego de revisado el documento se detectó que el mismo cumple con el artículo 25, del Decreto Ejecutivo No. 1 del 01 de marzo de 2023.

Luego de verificado el Estudio de Impacto Ambiental, Categoría I, la Sección de Evaluación de Impacto Ambiental de la Dirección Regional del Ministerio de Ambiente de Panamá Oeste, concluye que la documentación presentada es satisfactoria y cumple con los requisitos establecidos previamente.

RECOMENDACIONES: Por lo antes expuesto, se recomienda **ADMITIR** el Estudio de Impacto Ambiental, Categoría I, del proyecto denominado **LOCAL COMERCIAL**, promovido por la señora **WAI FAN LAU DE LUO**.



EVALUADO POR:

CONSEJO TÉCNICO NACIONAL
DE AGRICULTURA
YOHANA Y. CASTILLO V.
MGTER EN C. AMBIENTALES
CIENF. M. REC. NAT.
IDONEIDAD: 9,074-17-M19

LICENCIADA YOHANA CASTILLO
Técnica Evaluadora de Sección de EsIA
Dirección Regional de Panamá Oeste
MINISTERIO DE AMBIENTE

REVISADO POR:

CONSEJO TÉCNICO NACIONAL
DE AGRICULTURA
JEAN C. PENALOZA P.
TÉCNICO EN C. AMBIENTALES
IDONEIDAD: 9,074-17-M19
TÉCNICO JEAN C. PENALOZA
Jefe de Sección de Evaluación de EsIA
Dirección Regional de Panamá Oeste
MINISTERIO DE AMBIENTE

Vo. Bo.

LICENCIADO EDUARDO ARAÚZ
Director Regional
Dirección Regional de Panamá Oeste
MINISTERIO DE AMBIENTE



20

REPÚBLICA DE PANAMÁ
MINISTERIO DE AMBIENTE
PROVEIDO-ADM-SEIA- 003 -2024

EL SUSCRITO DIRECTOR REGIONAL, DE LA DIRECCIÓN REGIONAL DE PANAMÁ OESTE DEL MINISTERIO DE AMBIENTE, EN USO DE SUS FACULTADES LEGALES, Y

CONSIDERANDO:

Que la señora **WAI FAN LAU DE LUO**, se propone realizar el proyecto denominado **LOCAL COMERCIAL**.

Que en virtud de lo antedicho, el día 19 de enero de 2024, la señora **WAI FAN LAU DE LUO**, de nacionalidad china, con carné de residente permanente No. **E-8-64234**, presentó ante el Ministerio de Ambiente, el Estudio de Impacto Ambiental, Categoría I, denominado **LOCAL COMERCIAL**, ubicado en la entrada al Residencial San Vicente de Bique (antigua carretera de Bique), corregimiento de Cerro Silvestre, distrito de Arraiján, provincia de Panamá Oeste, elaborado bajo la responsabilidad de **JULIO DÍAZ** y **JANETH TENAS DE NAVARRO**, persona(s) **NATURALES**, debidamente inscrita en el Registro de Consultores Idóneos que lleva el Ministerio de Ambiente, mediante la(s) Resolución(es) **IRC-046-2002** e **IRC-009-2023**.

Que conforme a lo establecido en el artículo 60 del Decreto Ejecutivo No. 1 del 01 de marzo de 2023, se procedió a verificar que el Estudio de Impacto Ambiental, cumpliera con los contenidos mínimos establecidos en el artículo 25 y lo establecido en los artículos 55, 56 y 99 del citado Decreto Ejecutivo. Que luego de revisado el documento se evidenció que el mismo cumple con los contenidos mínimos establecidos en el artículo 25 y lo establecido en los artículos 55, 56 y 99 del Decreto Ejecutivo No. 1 del 01 de marzo de 2023.

Que luego de revisado el Registro de Consultores Ambientales, se evidenció que los consultores se encuentran registrados y habilitados ante el Ministerio de Ambiente, para realizar Estudios de Impacto Ambiental.

Que el Informe de Revisión de los Contenidos Mínimos de la Sección de Evaluación de Impacto Ambiental del Ministerio de Ambiente de Panamá Oeste, con fecha del 22 de enero de 2024, recomienda admitir la solicitud de evaluación del Estudio de Impacto Ambiental, Categoría I, denominado **LOCAL COMERCIAL**, por considerar que el mismo cumple con los contenidos mínimos.

QUE DADAS LAS CONSIDERACIONES ANTES EXPUESTAS, EL SUSCRITO DIRECTOR REGIONAL DEL MINISTERIO DE AMBIENTE DE PANAMÁ OESTE, EN USO DE SUS FACULTADES LEGALES,

RESUELVE:

ARTÍCULO 1: ADMITIR la solicitud de evaluación del Estudio de Impacto Ambiental, Categoría I, del proyecto denominado **LOCAL COMERCIAL**, promovido por la señora **WAI FAN LAU DE LUO**.

ARTÍCULO 2: ORDENAR el inicio de la Fase de Evaluación y Análisis del Estudio de Impacto Ambiental correspondiente.

FUNDAMENTO DE DERECHO: Texto Único de la Ley No. 41 del 1 de julio de 1998, Artículo 91 de la Ley No. 38 del 31 de julio de 2000, Decreto Ejecutivo No. 1 del 01 de marzo de 2023, demás normas complementarias y concordantes.

Dado en la provincia de Panamá Oeste, a los uno (1) días, del mes de febrero del año dos mil veinticuatro (2024).

CÚMPLASE,

LICENCIADO EDUARDO ARAÚZ

Director Regional
Dirección Regional de Panamá Oeste
MINISTERIO DE AMBIENTE



VERIFICACIÓN DE COORDENADAS

No. Solicitud:

Fecha de solicitud: 01 DE FEBRERO DE 2024

Proyecto: LOCAL COMERCIAL

Categoría: I Expediente: DRPO-IF-003-2024

Provincia: PANAMÁ OESTE

Distrito: ARRAIJÁN

Corregimiento: CERRO SILVESTRE

Técnico Evaluador solicitante: HILARIO RODRIGUEZ JIMÉNEZ

Nivel Central: _____ Dirección Regional de: Panamá Oeste

Observaciones:

- Solicitud de verificación de coordenadas UTM, DatumGS84 del área del proyecto.
- Señalar si dentro del polígono o colindante existe alguna fuente hídrica.
- Se adjuntan las coordenadas en Excel.

Procesado por: _____

Fecha de Entrega: _____

Nota: Se adjunta el mapa de ubicación del proyecto a este formulario.



MINISTERIO DE
AMBIENTE

MINISTERIO DE AMBIENTE
DIRECCION DE INFORMACION AMBIENTAL

Tel. 500-0855 – Ext. 6811/6048

GEOMATICA-EIA-CAT I-0060-2024

De: **Alex O. De Gracia C.**
Jefe del Departamento de Geomática

Fecha de solicitud: **01 DE FEBRERO DE 2024**

Proyecto: **“LOCALES COMERCIALES”**

Categoría: **I** Técnico Evaluador solicitante: **HILARIO RODRIGUEZ**
Provincia: **PANAMÁ OESTE** Dirección Regional de: **PANAMÁ OESTE**
Distrito: **ARRAIJÁN**
Corregimiento: **CERRO SILVESTRE**

Observaciones (hallazgos o información que se debe aclarar):

En respuesta a la solicitud del día 1 de febrero del 2024, vía correo electrónico, donde se solicita generar una cartografía que permita determinar la ubicación del proyecto de Estudio de Impacto Ambiental, categoría I, denominado **“LOCALES COMERCIALES”**, le informamos lo siguiente:

Con los datos proporcionados se generó un polígono (**489 m²**). El mismo se ubica fuera de los límites del Sistema Nacional de Áreas Protegidas

De acuerdo a la Cobertura Boscosa y Uso del Suelo 2012, el polígono se ubica al 100% en la categoría de **“Área poblada”**; y según la Capacidad Agrológica se ubica en el tipo **VI** (No arable, con limitaciones severas, aptas para pastos, bosques, tierras de reservas.).

Técnico responsable: **Amarilis Yudith Tugrí**
Fecha de respuesta: **07 DE FEBRERO DEL 2024**

Adj; Mapa
aodgc/at

CC: Departamento de Geomática.

27

CORREGIMIENTO DE CERRO SILVESTRE, DISTRITO DE
ARRAIJÁN, PROVINCIA DE PANAMÁ OESTE - PROYECTO
LOCALES COMERCIALES

MINISTERIO DE AMBIENTE

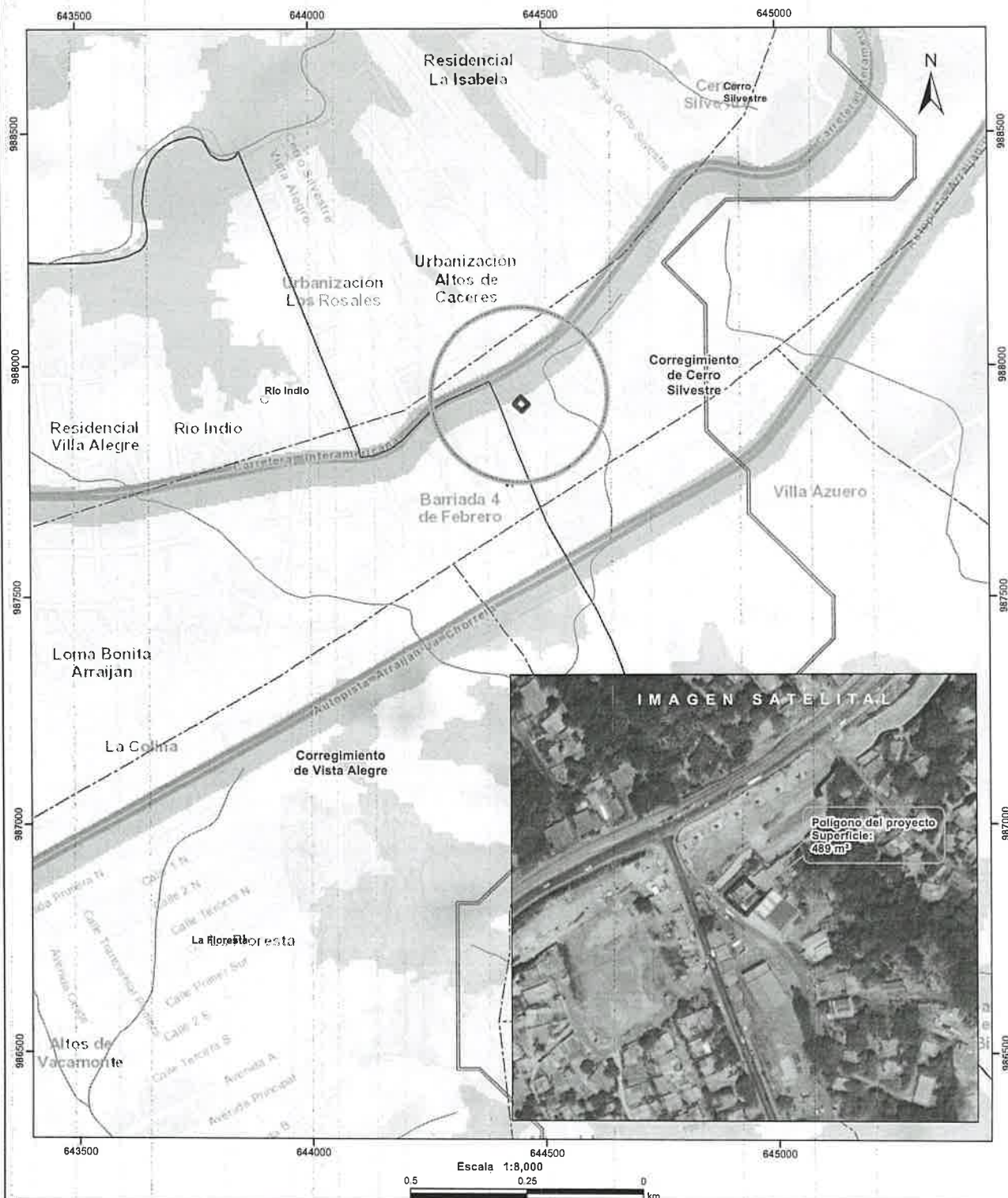

- Lugares Poblados
- Drenaje
- Red Vial
- Polígono del proyecto
- Cuenca hidrográfica
- Límite de Corregimientos
- Límite de Capacidad Agrícola

Cobertura Boscosa y Uso del Suelo 2012

- Bosque latifoliado mixto maduro
- Bosque latifoliado mixto secundario
- Infraestructura
- Pasto
- Rastrojo y vegetación arbustiva
- Vegetación herbácea
- Área poblada

- Notas:
- El polígono del proyecto se dibujó en base a las coordenadas proporcionadas.
 - El proyecto se ubica fuera de los límites del SINAP.
 - El proyecto se ubica en la cuenca hidrográfica No. 140 (Rio Cairito).

- Capacidad Agrícola
- No arable, con limitaciones severas, aptas para pastos, bosques, tierras de reservas.

Sistema de Referencia Espacial:
Sistema Geodésico Mundial de 1984
Proyección Universal Transversal de Mercator
Zona 17 Norte

Ministerio de Ambiente
Dirección de Información Ambiental
Departamento de Geomática

Fuente:
- Instituto Nacional de Estadística y Censo
- Ministerio de Ambiente
- Imagen ESRI
- Expediente: DRPO-IF-003-2024

SECCIÓN DE EVALUACIÓN DE ESTUDIO DE IMPACTO AMBIENTAL
INFORME TÉCNICO DE INSPECCIÓN DE CAMPO DE EsIA, CATEGORÍA I
DRPO-SEIA-IIO-036-2024

I. DATOS GENERALES:

NOMBRE DEL ESIA:	LOCAL COMERCIAL
NOMBRE DEL PROMOTOR:	WAI FAN LAU DE LUO
REPRESENTANTE LEGAL:	WAI FAN LAU DE LUO
ACTIVIDAD ECONÓMICA PROYECTADA:	CONSTRUCCIÓN
CONSULTORES Y No. DE REGISTRO:	JULIO DÍAZ IRC-046-2002 JANETH T. NAVARRO IRC-009-2023
UBICACIÓN DEL PROYECTO:	VÍA INTERAMERICANA, ENTRADA BIQUE A LA IZQUIERDA, AUN COSTADO DEL LOCAL BEN'S MARKET, CORREGIMIENTO DE CERRO SILVESTRE, DISTRITO ARRAIJÁN, PROVINCIA DE PANAMÁ OESTE.
PARTICIPANTES:	Por MiAMBIENTE: - Hilario Rodríguez / Sección de Evaluación de Impacto Ambiental-Dirección Regional de Panamá. - Danilo Navarro / por promotor
FECHA DE INSPECCIÓN:	06 DE FEBRERO DE 2024
FECHA DE ELABORACIÓN:	09 DE FEBRERO DE 2024

II. OBJETIVOS DE LA INSPECCIÓN:

Corroborar en campo la descripción física y biológica del Estudio de Impacto Ambiental Categoría I, para una mejor verificación de los impactos ambientales que se puedan producir en el desarrollo del proyecto en proceso de evaluación.

III. DESARROLLO DE LA INSPECCIÓN:

Siendo las 10:00 a.m., del martes febrero de 2024, se realiza inspección a campo para verificar las condiciones físicas y biológicas que se describen en el Estudio de Impacto Ambiental Categoría I en proceso de evaluación. A la misma participó un representante del promotor del proyecto y técnico de la institución. Se inició el recorrido del polígono y de sus áreas colindantes, culminando a las 10:45 a.m.

IV. DESCRIPCIÓN DEL PROYECTO:

Según el Estudio de Impacto Ambiental, Categoría I, el proyecto consiste en la construcción de un edificio o local comercial de planta baja y un alto interno, más 5 estacionamientos, Área abierta, más la construcción del sistema de tratamiento (tanque Séptico).

VERIFICACIÓN EN CAMPO:

Durante la inspección de campo, se observó que el terreno mantiene una topografía plana, no se observó aguas superficiales dentro del polígono, ya que es una infraestructura existente (casa), con cerca perimetral. El mismo es colindante con residencias en su entorno ambiental.



IMÁGENES DEL POLÍGONO



Imagen 1, del área frontal del polígono con permiso del municipio para demolición.



Imagen 2, del área del polígono con Infraestructura existente y panorámica Línea 3 del metro al fondo

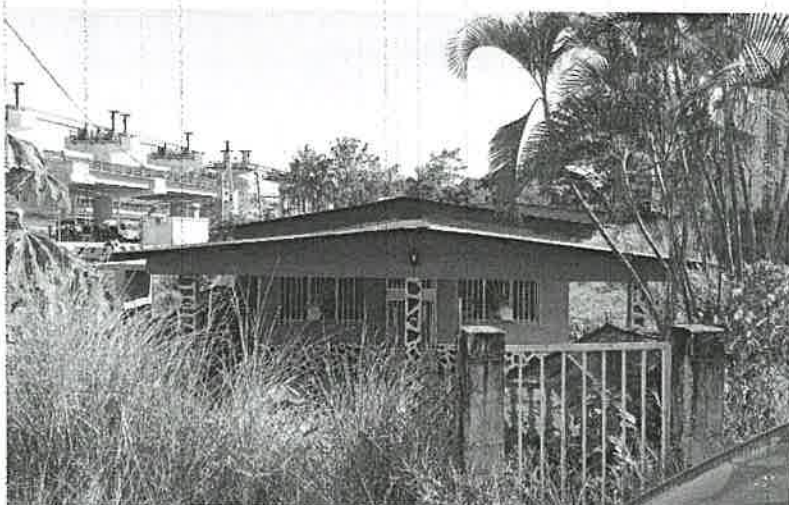

Edificio colindante con el polígono de la huella del proyecto.

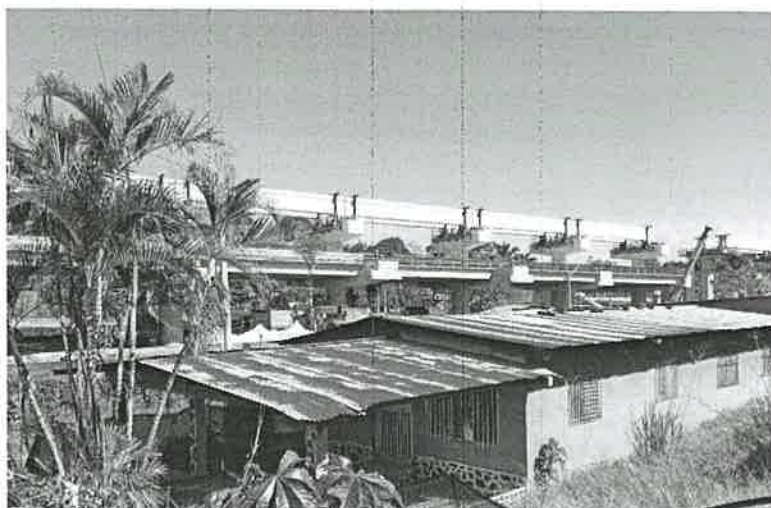
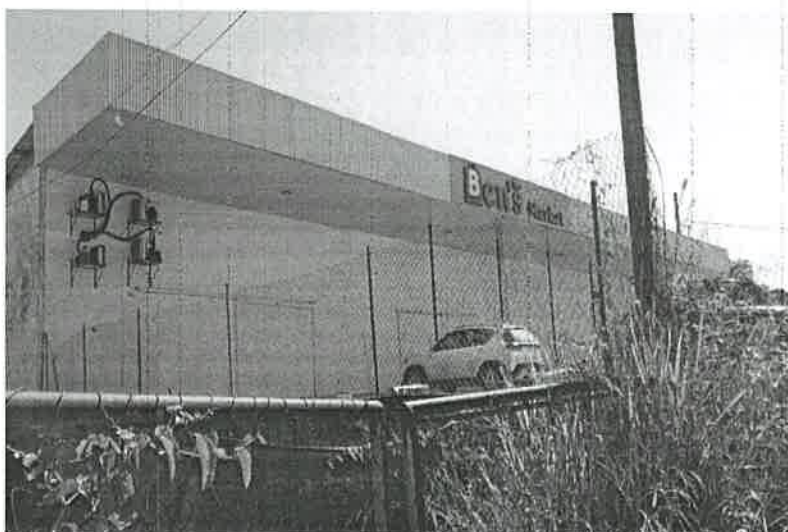

V. CONSIDERACIONES FINALES:

En cuanto al componente biológico del área del proyecto se considera que lo visto en campo está del todo acorde con lo descrito en el EsIA, Categoría I,

EVALUADO POR:



LICENCIADO HILARIO RODRIGUEZ J.
Técnico Evaluador de Sección de EsIA
Dirección Regional de Panamá Oeste
MINISTERIO DE AMBIENTE

REVISADO POR:



TÉCNICO JEAN PENALOZA P. *
Jefe de Sección de Evaluación de EsIA
Dirección Regional de Panamá Oeste
MINISTERIO DE AMBIENTE

Vo. Bo.

LICENCIADO EDUARDO ARÚZ
Director Regional
Dirección Regional de Panamá Oeste
MINISTERIO DE AMBIENTE



EA/jp/hr

SECCIÓN DE EVALUACIÓN DE ESTUDIO DE IMPACTO AMBIENTAL
INFORME TÉCNICO DE EVALUACIÓN DE EsIA, CATEGORÍA 1

DRPO-SEIA-IT-APR-037-2024

I. DATOS GENERALES:

FECHA:	09 DE FEBRERO DE 2024
NOMBRE DEL PROYECTO:	LOCAL COMERCIAL
PROMOTOR:	WAI FAN LAU DE LUO
CONSULTORES:	JULIO DÍAZ IRC-046-2002 JANETH T. NAVARRO IRC-009-2023
UBICACIÓN:	VÍA INTERAMERICANA, ENTRADA BIQUE A LA IZQUIERDA, AUN COSTADO DEL LOCAL BEN'S MARKET, CORREGIMIENTO DE CERRO SILVESTRE, DISTRITO ARRAIJÁN, PROVINCIA DE PANAMÁ OESTE.

II. ANTECEDENTES:

Que en virtud de lo antedicho, el día 19 de enero de 2024, la señora **WAI FAN LAU DE LUO**, de nacionalidad China, con Carné de Residente Permanente **E- 8-64234**, presentó ante el Ministerio de Ambiente, el Estudio de Impacto Ambiental, Categoría I, denominado **LOCAL COMERCIAL**, ubicado vía interamericana, entrada de Bique a la izquierda, a un costado del local Ben's Market, corregimiento de Cerro Silvestre, distrito de Arraiján, provincia de Panamá Oeste, elaborado bajo la responsabilidad de **JULIO DÍAZ** y **JANETH T. NAVARRO** persona(s) **NATURALES**, debidamente inscritas en el Registro de Consultores Idóneos que lleva el Ministerio de Ambiente, mediante la(s) Resolución(es) **IRC-046-2002** e **IRC-009-2023**. (Ver Foja 1 del expediente administrativo correspondiente).

Se procedió a verificar que el EsIA Categoría I, cumpliera con los contenidos mínimos y se elaboró el Informe Técnico de Admisión, que recomienda la admisión y se admite a través de **PROVEIDO-ADM-SEIA-003-2023**, fechado del 01 de febrero de 2024. (Ver foja 19 y 20 del expediente administrativo correspondiente).

Mediante **correo electrónico** del día 01 de febrero de 2024, la Sección de Evaluación de Estudio de Impacto Ambiental Panamá Oeste, remite coordenadas del proyecto a la Dirección de Evaluación y Ordenamiento Territorial Ambiental, Sede Central, para verificar la ubicación del proyecto. (Ver foja 21 a la 24 del expediente administrativo correspondiente).

Mediante **correo electrónico** del día 07 de febrero de 2024, la Dirección de Evaluación y Ordenamiento Territorial Ambiental, Sede Central, nos informa que las coordenadas corresponden al sitio mencionado en el Estudio de Impacto Ambiental Categoría I. (Ver foja 25 a la 27 del expediente administrativo correspondiente).

A través del **INFORME TÉCNICO DE INSPECCIÓN DE CAMPO DE ESIA, CATEGORÍA I, DRPO-SEIA-IIO-036-2024**, fechado el día 09 de febrero de 2024, se realizó inspección técnica de campo el día 06 de febrero de 2024, evaluando el componente físico y biológico del área del proyecto. (Ver foja 28 a la 30 de expediente administrativo correspondiente).

III. DESCRIPCIÓN DEL PROYECTO:

El proyecto consiste en la construcción de un edificio o local comercial de planta baja y un alto interno, más 5 estacionamientos, área abierta y área cerrada. Las aguas residuales que se generen dentro del proyecto serán canalizadas a través del sistema de tratamiento (tanque Séptico), el mismo cumplirá con el Reglamento Técnico DGNTI COPANIT 35-2019. El proyecto se desarrollará en la Finca con Folio Real N° 30436043, código de ubicación N° 8001, con una superficie de 500m² 10dm², la cual será utilizada en su totalidad, ubicado vía interamericana, entrada Bique a la izquierda, a un costado del local Ben's Market, corregimiento de Cerro Silvestre, distrito de Arraiján, provincia de Panamá Oeste, sobre las siguientes coordenadas de ubicación **UTM, DATUM WGS-84:**

Punto	Este	Norte
1	644469.00	987916.00
2	644455.00	987901.00
3	644443.00	987911.00
4	644439.00	987916.00
5	644439.00	987918.00
6	644453.00	987932.00

IV. ANÁLISIS TÉCNICO:

Después de revisado y analizado el Estudio de Impacto Ambiental Categoría I y cada uno de los componentes ambientales del mismo, así como su Plan de Manejo Ambiental, pasamos a revisar algunos aspectos destacables en el proceso de evaluación del referido Estudio.

En cuanto al **medio físico**, el EsIA Categoría I, menciona que el sitio del proyecto donde se proyecta realizar la obra, existe una infraestructura la cual será demolida (residencia) del antiguo propietario se destaca el hecho de la existencia de varias urbanizaciones de clase media que se han construido en el sector como podemos mencionar San Vicente de bique, entre otros pequeños locales comerciales, el parque de la urbanización antes mencionada. El proyecto se encuentra dentro del lugar conocido como San Vicente de Bique y en la entrada, colindante al lote donde se pretende desarrollar este proyecto existe una infraestructura construida pequeños locales comerciales que los mismos están en operación. En cuanto a su **topografía**, plana y desnivel al fondo. En cuanto su **hidrología**, no existen cuerpos hídricos superficiales dentro de la huella del proyecto.

Con relación al **medio biológico**, el EsIA Categoría I, cita que el polígono del terreno se encuentra previamente impactado por el desarrollo de actividades humanas, cuenta con una vegetación escasa, en una infraestructura (vivienda), la cual será demolida lo restante está cubierta por gramínea. No se encontraron fauna silvestre, el lote cuenta con un deterioro gradual por las actividades humanas, (vivienda) que provocan la merma en las poblaciones y el deterioro del hábitat.

Referente a la **Percepción Local sobre el Proyecto, Obra o Actividad**, el EsIA Categoría I presentado, para lograr la participación ciudadana se utilizó la técnica de encuesta consultando a los moradores de las residencias cercanas al proyecto. Durante el desarrollo de la encuesta se procedió a informarles a las personas cuestionadas sobre el interés del promotor a desarrollar el proyecto y las distintas actividades que se realizarán en las diversas etapas del mismo. El día 03 de enero de 2024, se aplicaron un total de trece (13) encuestas en el área de influencia directa del proyecto. De acuerdo a los resultados de las encuestas realizadas, sobre la percepción de la situación ambiental dos (2) personas indicaron que la situación ambiental es Buena, seguido de la opción Regular fue escogida por nueve (9) personas. Aportes que puede generar el proyecto, seis (6) entrevistados indican que el proyecto puede generar aportes positivos como: generación de empleo, desarrollo urbanístico, aumento del valor catastral y aumento de compras de



insumos de construcción, once (11) personas explicaron que No se darán afectaciones ya que el promotor debe comprometerse a cumplir con las medidas de mitigación correspondientes.

En resumen, durante la evaluación del Estudio de Impacto Ambiental, Categoría I presentado, se determinó que los impactos más significativos a generarse por el desarrollo de la actividad son principalmente la afectación a la calidad del aire por generación de ruido, olores y partículas en dispersión por el uso de equipo pesado, contaminación por desechos sólidos y líquidos, generación de empleos, entre otras. Para estas afectaciones el Estudio de Impacto Ambiental Categoría I, presenta medidas de prevención y mitigación adecuadas para cada uno de los impactos arriba señalados, por lo que se considera viable el desarrollo de la actividad.

En adición a los compromisos adquiridos en el Estudio de Impacto Ambiental Categoría I, el **PROMOTOR** del proyecto, tendrá que:

- a. Colocar, dentro del área del proyecto y antes de iniciar su ejecución, un letrero en un lugar visible con el contenido establecido en formato adjunto.
- b. Indicar por medio de Nota, a la Dirección Regional del Ministerio de Ambiente de Panamá Oeste, del inicio de su proyecto en el terreno, de lo contrario no podrá iniciar la construcción del proyecto.
- c. Solicitar la Inspección Técnica correspondiente, ante la Sección Forestal (SEFOR) de la Dirección Regional de Panamá Oeste, para determinar el pago que se amerite en concepto de Indemnización Ecológica de acuerdo con la **Resolución No. AG-0235-2003**, del 12 de junio de 2003, del área a impactar, por lo que contará con treinta (30) días hábiles, una vez la Dirección Regional del Ministerio de Ambiente Panamá Oeste, le dé el monto a cancelar, de lo contrario no podrá iniciar el desarrollo del proyecto.
- d. Cumplir con el **Decreto Ejecutivo N° 306** de 04 de septiembre de 2002, que adopta el reglamento para el control de los ruidos en espacios públicos, áreas residenciales o de habitación, así como en ambientes laborales.
- e. Cumplir con la Norma **DGNTI-COPANIT-44-2000**, de Higiene y seguridad industrial. Condiciones de higiene y seguridad en ambientes de trabajo donde se generen ruidos.
- f. Cumplir con la Norma **DGNTI-COPANIT-45-2000**, Condiciones de higiene y seguridad en ambientes de trabajo donde se generen vibraciones.
- g. Presentar ante el **Ministerio de Salud (MINS)**, la ficha técnica y plano del sistema de manejo y tratamiento de aguas residuales que se va a construir. Igualmente deberá presentar la documentación pertinente donde se haga constar su visto bueno de dicho sistema por el MINS, en el correspondiente Informe de Seguimiento.
- h. Presentar ante el **Instituto de Acueductos y Alcantarillados Nacionales (IDAN)**, los planos y diseños del sistema de tratamiento de aguas residuales que se va a construir e incluir la debida certificación de aprobación en los Informes de Seguimiento.
- i. Contar con la certificación de interconexión del **Instituto de Acueductos y Alcantarillados Nacionales (IDAN)**, para el suministro de agua potable durante la fase de operación, realizando todos los trámites, logística y gestiones pertinentes. y/o, otras alternativas para suministro del vital líquido.
- j. En la etapa de operación del proyecto, el promotor deberá cumplir con la Norma **DGNTI-COPANIT-35-2019**, Medio Ambiente y Protección de la Salud. Seguridad. Calidad de



Agua. Descarga de Efluentes Líquidos a Cuerpos de Masas de Agua Continentales y Marinas.

- k. Cumplir con el Reglamento **DGNTI-COPANIT-47-2000**. Agua. Usos y Disposición final de lodos.
- l. Cumplir con el manejo integral de los desechos sólidos que se producirán en el área del proyecto, con su respectiva ubicación para la disposición final, durante las fases de construcción y/o abandono de ser necesario en estricto cumplimiento de lo establecido en la **Ley 66** de 10 de noviembre de 1947, por la cual se aprueba el Código Sanitario.
- m. Cumplir con la **Ley 6** del 11 de enero del 2007, que dicta normas sobre el manejo de residuos aceitosos derivados de hidrocarburos o de base sintética en el territorio nacional.
- n. Cumplir con la **Ley 36** del 17 de mayo del 1996, por la cual se establecen controles para evitar la contaminación ambiental ocasionada por combustible y plomo.
- o. Cumplir con la implementación de las medidas de mitigación y control eficientes para mitigar el aumento de la generación de partículas de polvo durante la fase de construcción del proyecto.
- p. Respetar las servidumbres y colindancias con su terreno.
- q. Delimitar físicamente en campo el polígono del proyecto a desarrollar.
- r. Ejecutar un programa de arborización y engramado dentro del polígono del proyecto.
- s. El **PROMOTOR** está obligado a conciliar con la comunidad cualquier discrepancia de tipo ambiental, que por razones de ejecución del proyecto, tanto en su fase de construcción, operación, como de abandono se presente.
- t. Reportar de inmediato al **Ministerio de Cultura, (MiCultura)**, el hallazgo de cualquier objeto de valor histórico o arqueológico para realizar el debido rescate.
- u. Disponer de manera adecuada todos los desechos producidos por el proyecto en las fases de construcción, operación y abandono si fuere el caso.
- v. Mantener medidas efectivas de protección y seguridad para los transeúntes, tránsito vial y los vecinos que colindan con el proyecto, mantener siempre informada a la comunidad de las actividades a ejecutar, señalar el área de manera continua hasta la culminación de los trabajos con letreros informativos y preventivos con la finalidad de evitar accidentes de cualquier magnitud.
- w. Realizar todas las reparaciones de las vías o área de servidumbre públicas que sean afectadas a causa de los trabajos a ejecutar, y dejarlas igual o en mejor estado en las que se encontraban.
- x. Regular el flujo vehicular en cuanto a entrada, salida y cruce de vehículos y/o equipo pesado en el área donde se desarrollarán los trabajos, manteniendo las debidas señalizaciones reglamentarias; así como las vías de acceso, y principales completamente limpias, libre de lodos, de arrastre u otro material orgánico, provenientes del proyecto, de darse el caso.



- y. Contar con todos los permisos y trámites de aprobación de las autoridades correspondientes, previo a la ejecución del proyecto con base a todos los compromisos adquiridos en el referido EsIA y en la Resolución Ambiental.
- z. Presentar ante la Dirección Regional del **MINISTERIO DE AMBIENTE** de Panamá Oeste, un informe, cada tres (3) meses durante la etapa de construcción y un (1) informe final de cierre al culminar la obra, contados a partir de la notificación de la presente Resolución Administrativa, sobre la implementación de las medidas aprobadas, en un (1) ejemplar original impreso y un (1), (CD) de acuerdo a lo señalado en el Estudio de Impacto Ambiental, Categoría I y en esta Resolución. Este informe deberá ser elaborado por un profesional (**CONSULTOR AMBIENTAL**), **IDÓNEO E INDEPENDIENTE de EL PROMOTOR** del proyecto.
- aa. Presentar ante la Dirección Regional del **MINISTERIO DE AMBIENTE** de Panamá Oeste, cualquier modificación, adición o cambio de las técnicas y/o medidas que no estén contempladas en el Estudio de Impacto Ambiental Categoría I aprobado, con el fin de verificar si se precisa la aplicación de las normas establecidas para tales efectos en el Decreto Ejecutivo No.1 del 1 de marzo de 2023.

V. CONCLUSIONES:

1. Que una vez evaluado el Estudio de Impacto Ambiental Categoría I, presentado por la señora **WAI FAN LAU DE LUO**, con Carné de Residente Permanente **E- 8-64234**, y verificado que este cumple con los aspectos técnicos y formales, los requisitos mínimos establecidos en el Decreto Ejecutivo No. 1 de 1 de marzo de 2023, y que el mismo se hace cargo adecuadamente de los impactos producidos por la construcción y operación del proyecto, se considera viable el desarrollo del mismo.
2. Que el Estudio de Impacto Ambiental Categoría I, en su Plan de Manejo Ambiental propone medidas de mitigación apropiadas sobre los impactos y riesgos ambientales que se producirán a la atmósfera y aspectos socioeconómicos durante la fase de construcción y operación del proyecto.
3. La comunidad directamente en contacto con el desarrollo del proyecto, como parte del proceso de participación ciudadana, el 85% de los encuestados, indicaron que el proyecto no es causante de afectaciones.



VI. RECOMENDACIONES:

Luego de la evaluación integral, se recomienda **APROBAR** el Estudio de Impacto Ambiental Categoría I, correspondiente al proyecto denominado **LOCAL COMERCIAL**, cuyo promotor es la señora **WAI FAN LAU DE LUO**, con Carné de Residente Permanente **E- 8-64234**.

ELABORADO POR:



LICENCIADO HILARIO RODRIGUEZ J
Técnico Evaluador de Sección de EsIA
Dirección Regional de Panamá Oeste
MINISTERIO DE AMBIENTE

REVISADO POR:



TECNICO JEAN PENALOZA
Jefe de Sección de Evaluación de EsIA,
Dirección Regional de Panamá Oeste
MINISTERIO DE AMBIENTE

LICENCIADO EDUARDO ARAÚZ
Director Regional
Dirección Regional de Panamá Oeste
MINISTERIO DE AMBIENTE



EA/jp/hrj

37

REPÚBLICA DE PANAMÁ.
MINISTERIO DE AMBIENTE
RESOLUCIÓN DRPO-SEIA-RES-IA- 016 -2024
De 21 de Febrero de 2024

Por la cual se aprueba el Estudio de Impacto Ambiental, Categoría I, correspondiente al proyecto denominado **LOCAL COMERCIAL**, cuyo Promotor es la señora **WAI FAN LAU DE LUO**.

El suscrito Director Regional del Ministerio de Ambiente Panamá Oeste, en uso de sus facultades legales, y

CONSIDERANDO:

Que la señora **WAI FAN LAU DE LUO**, de nacionalidad china, con Carné de Residente Permanente **E- 8-64234**, se propone realizar el proyecto denominado **LOCAL COMERCIAL**.

Que en virtud de lo antedicho, el día 19 de enero de 2024, la señora **WAI FAN LAU DE LUO**, de nacionalidad China, con Carné de Residente Permanente **E- 8-64234**, presentó ante el Ministerio de Ambiente, el Estudio de Impacto Ambiental, Categoría I, denominado **LOCAL COMERCIAL**, ubicado vía interamericana, entrada de Bique a la izquierda, a un costado del local Ben's Market, corregimiento de Cerro Silvestre, distrito de Arraiján, provincia de Panamá Oeste, elaborado bajo la responsabilidad de **JULIO DÍAZ** y **JANETH T. NAVARRO** persona(s) **NATURALES**, debidamente inscritas en el Registro de Consultores Idóneos que lleva el Ministerio de Ambiente, mediante la(s) Resolución(es) **IRC-046-2002** e **IRC-009-2023**.

Que según el Estudio de Impacto Ambiental, Categoría I, el proyecto consiste en la construcción de un edificio o local comercial de planta baja y un alto interno; más 5 estacionamientos, área abierta y área cerrada. Las aguas residuales que se generen dentro del proyecto serán canalizadas a través del sistema de tratamiento (tanque Séptico), el mismo cumplirá con el Reglamento Técnico DGNTI COPANIT 35-2019. El proyecto se desarrollará en la Finca con Folio Real N° 30436043, código de ubicación N° 8001, con una superficie de 500m² 10dm², la cual será utilizada en su totalidad, ubicado vía interamericana, entrada Bique a la izquierda, a un costado del local Ben's Market, corregimiento de Cerro Silvestre, distrito de Arraiján, provincia de Panamá Oeste, sobre las siguientes coordenadas de ubicación **UTM, DATUM WGS-84**:

Punto	Este	Norte
1	644469.00	987916.00
2	644455.00	987901.00
3	644443.00	987911.00
4	644439.00	987916.00
5	644439.00	987918.00
6	644453.00	987932.00

Que como parte del proceso de evaluación ambiental y considerando lo establecido al respecto en el precitado Decreto Ejecutivo, No. 1 del 1 de marzo de 2023, el Estudio de Impacto Ambiental, Categoría I, presentado se sometió al proceso de evaluación de impacto ambiental en la Sección de Evaluación de la Dirección Regional del Ministerio de Ambiente de Panamá Oeste; se absolvieron las interrogantes y cuestionamientos así como las opiniones y sugerencias formuladas por el equipo técnico de la Sección de Evaluación de Impacto Ambiental de la Dirección Regional del Ministerio de Ambiente de Panamá Oeste.

Que luego de la evaluación integral del Estudio de Impacto Ambiental, Categoría I, correspondiente al proyecto denominado **LOCAL COMERCIAL**, la Sección de Evaluación Ambiental, mediante **INFORME TÉCNICO DE EVALUACIÓN DE ESIA, CATEGORÍA I, DRPO-SEIA-IT-APR-037-2024**, fechado 09 de febrero de 2024, que consta en el expediente correspondiente, recomienda su aprobación, fundamentándose en que el mencionado Estudio cumple los requisitos dispuestos para tales efectos por el Decreto Ejecutivo No. 1 del 1 de marzo de 2023.

Que dadas las consideraciones antes expuestas, el suscrito Director Regional del Ministerio de Ambiente de Panamá Oeste,



RESUELVE:

Artículo 1. APROBAR el Estudio de Impacto Ambiental, Categoría I, correspondiente al proyecto denominado **LOCAL COMERCIAL**, cuya **PROMOTORA** es la señora **WAI FAN LAU DE LUO**, con Carné de Residente Permanente **E- 8-64234**, con todas las medidas contempladas en el referido Estudio de Impacto Ambiental y la información complementaria, las cuales se integran y forman parte de esta Resolución.

Artículo 2. ADVERTIR al **PROMOTOR**, que deberá incluir en todos los contratos y/o acuerdos que suscriba para su ejecución o desarrollo el cumplimiento de la presente Resolución y de la normativa ambiental vigente.

Artículo 3. ADVERTIR al **PROMOTOR**, que esta Resolución no constituye una excepción para el cumplimiento de las normativas legales y reglamentarias aplicables a la actividad correspondiente. Igualmente los permisos y/o autorizaciones relativos a actividades, obras o proyectos que han sido sujetos al proceso de evaluación de impacto ambiental, otorgados por otras autoridades competentes de conformidad a la normativa aplicable, no implica la viabilidad ambiental para dicha actividad, obra o proyecto.

Artículo 4. ADVERTIR al **PROMOTOR**, que, en adición a los compromisos adquiridos en el Estudio de Impacto Ambiental y el Informe Técnico tendrá que:

- a. Colocar, dentro del área del proyecto y antes de iniciar su ejecución, un letrero en un lugar visible con el contenido establecido en formato adjunto.
- b. Indicar por medio de Nota, a la Dirección Regional del Ministerio de Ambiente de Panamá Oeste, del inicio de su proyecto en el terreno, de lo contrario no podrá iniciar la construcción del proyecto.
- c. Solicitar la Inspección Técnica correspondiente, ante la Sección Forestal (SEFOR) de la Dirección Regional de Panamá Oeste, para determinar el pago que se amerite en concepto de Indemnización Ecológica de acuerdo con la **Resolución No. AG-0235-2003**, del 12 de junio de 2003, del área a impactar, por lo que contará con treinta (30) días hábiles, una vez la Dirección Regional del Ministerio de Ambiente Panamá Oeste, le dé el monto a cancelar, de lo contrario no podrá iniciar el desarrollo del proyecto.
- d. Cumplir con el **Decreto Ejecutivo N° 306** de 04 de septiembre de 2002, que adopta el reglamento para el control de los ruidos en espacios públicos, áreas residenciales o de habitación, así como en ambientes laborales.
- e. Cumplir con la Norma **DGNTI-COPANIT-44-2000**, de Higiene y seguridad industrial. Condiciones de higiene y seguridad en ambientes de trabajo donde se generen ruidos.
- f. Cumplir con la Norma **DGNTI-COPANIT-45-2000**, Condiciones de higiene y seguridad en ambientes de trabajo donde se generen vibraciones.
- g. Presentar ante el **Ministerio de Salud (MINS)**, la ficha técnica y plano del sistema de manejo y tratamiento de aguas residuales que se va a construir. Igualmente deberá presentar la documentación pertinente donde se haga constar su visto bueno de dicho sistema por el MINS, en el correspondiente Informe de Seguimiento.
- h. Presentar ante el **Instituto de Acueductos y Alcantarillados Nacionales (IDAAN)**, los planos y diseños del sistema de tratamiento de aguas residuales que se va a construir e incluir la debida certificación de aprobación en los Informes de Seguimiento.
- i. Contar con la certificación de interconexión del **Instituto de Acueductos y Alcantarillados Nacionales (IDAAN)**, para el suministro de agua potable durante la fase de operación, realizando todos los trámites, logística y gestiones pertinentes. y/o, otras alternativas para suministro del vital líquido.
- j. En la etapa de operación del proyecto, el promotor deberá cumplir con la Norma **DGNTI-COPANIT-35-2019**, Medio Ambiente y Protección de la Salud. Seguridad, Calidad de Agua. Descarga de Efluentes Líquidos a Cuerpos de Masas de Agua Continentales y Marinas.

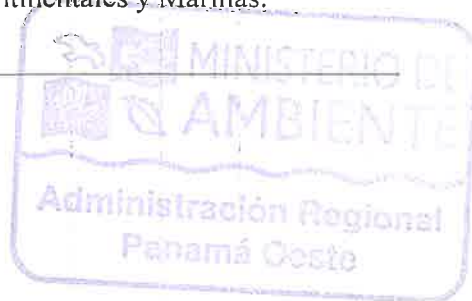

- 39
- k. Cumplir con el Reglamento **DGNTI-COPANIT-47-2000**. Agua. Usos y Disposición final de lodos.
 - l. Cumplir con el manejo integral de los desechos sólidos que se producirán en el área del proyecto, con su respectiva ubicación para la disposición final, durante las fases de construcción y/o abandono de ser necesario en estricto cumplimiento de lo establecido en la **Ley 66** de 10 de noviembre de 1947, por la cual se aprueba el Código Sanitario.
 - m. Cumplir con la **Ley 6** del 11 de enero del 2007, que dicta normas sobre el manejo de residuos aceitosos derivados de hidrocarburos o de base sintética en el territorio nacional.
 - n. Cumplir con la **Ley 36** del 17 de mayo del 1996, por la cual se establecen controles para evitar la contaminación ambiental ocasionada por combustible y plomo.
 - o. Cumplir con la implementación de las medidas de mitigación y control eficientes para mitigar el aumento de la generación de partículas de polvo durante la fase de construcción del proyecto.
 - p. Respetar las servidumbres y colindancias con su terreno.
 - q. Delimitar físicamente en campo el polígono del proyecto a desarrollar.
 - r. Ejecutar un programa de arborización y engramado dentro del polígono del proyecto.
 - s. El **PROMOTOR** está obligado a conciliar con la comunidad cualquier discrepancia de tipo ambiental, que por razones de ejecución del proyecto, tanto en su fase de construcción, operación, como de abandono se presente.
 - t. Reportar de inmediato al **Ministerio de Cultura, (MiCultura)**, el hallazgo de cualquier objeto de valor histórico o arqueológico para realizar el debido rescate.
 - u. Disponer de manera adecuada todos los desechos producidos por el proyecto en las fases de construcción, operación y abandono si fuere el caso.
 - v. Mantener medidas efectivas de protección y seguridad para los transeúntes, tránsito vial y los vecinos que colindan con el proyecto, mantener siempre informada a la comunidad de las actividades a ejecutar, señalar el área de manera continua hasta la culminación de los trabajos con letreros informativos y preventivos con la finalidad de evitar accidentes de cualquier magnitud.
 - w. Realizar todas las reparaciones de las vías o área de servidumbre públicas que sean afectadas a causa de los trabajos a ejecutar, y dejarlas igual o en mejor estado en las que se encontraban.
 - x. Regular el flujo vehicular en cuanto a entrada, salida y cruce de vehículos y/o equipo pesado en el área donde se desarrollarán los trabajos, manteniendo las debidas señalizaciones reglamentarias; así como las vías de acceso, y principales completamente limpias, libre de lodos, de arrastre u otro material orgánico, provenientes del proyecto, de darse el caso.
 - y. Contar con todos los permisos y trámites de aprobación de las autoridades correspondientes, previo a la ejecución del proyecto con base a todos los compromisos adquiridos en el referido EsIA y en la Resolución Ambiental.
 - z. Presentar ante la Dirección Regional del **MINISTERIO DE AMBIENTE** de Panamá Oeste, un informe, cada tres (3) meses durante la etapa de construcción y un (1) informe final de cierre al culminar la obra, contados a partir de la notificación de la presente Resolución Administrativa, sobre la implementación de las medidas aprobadas, en un (1) ejemplar original impreso y un (1), (CD) de acuerdo a lo señalado en el Estudio de Impacto Ambiental, Categoría I y en esta Resolución. Este informe deberá ser elaborado por un profesional (**CONSULTOR AMBIENTAL**), **IDÓNEO E INDEPENDIENTE de EL PROMOTOR** del proyecto.
 - aa. Presentar ante la Dirección Regional del **MINISTERIO DE AMBIENTE** de Panamá Oeste, cualquier modificación, adición o cambio de las técnicas y/o medidas que no estén contempladas en el Estudio de Impacto Ambiental Categoría I aprobado, con el fin de verificar si se precisa la aplicación de las normas establecidas para tales efectos en el Decreto Ejecutivo No.1 del 1 de marzo de 2023.



40

Artículo 5. ADVERTIR al **PROMOTOR**, que deberá presentar ante el Ministerio de Ambiente, cualquier modificación del proyecto **LOCAL COMERCIAL**, de conformidad con con el Decreto Ejecutivo No. 1 de 1 de marzo de 2023.

Artículo 6. ADVERTIR al **PROMOTOR**, que si durante las etapas de construcción o de operación del proyecto, decide abandonar la obra, deberá comunicar por escrito al Ministerio de Ambiente, dentro de un plazo no mayor de treinta (30) días hábiles previo a la fecha en que pretende efectuar el abandono.

Artículo 7. ADVERTIR al **PROMOTOR**, que si decide desistir de manera definitiva del proyecto, obra o actividad, deberá comunicar por escrito al Ministerio de Ambiente, en un plazo no menor de treinta (30) días hábiles antes de la fecha en que se pretende iniciar la implementación de su Plan de Recuperación Ambiental y de Abandono.

Artículo 8. ADVERTIR al **PROMOTOR** del proyecto, que si durante las fases de desarrollo, instalación y operación del proyecto, provoca o causa algún daño al ambiente y/o incumple con los compromisos adquiridos se procederá con la investigación, paralización, procesos administrativos y/o sanción que corresponda, conforme al Texto Único de la Ley 41 de 1 de julio de 1998, Ley N° 8 de 25 de marzo de 2015, sus Decretos, Reglamentos y normas complementarias.

Artículo 9. ADVERTIR al **PROMOTOR**, que la presente Resolución Ambiental empezará a regir a partir de su notificación y tendrá vigencia de dos (2) años para el inicio de la ejecución del proyecto, contados a partir de la misma.

Artículo 10. NOTIFICAR el contenido de la presente Resolución a la señora **WAI FAN LAU DE LUO**, con Carné de Residente Permanente **E- 8-64234**, o a su Apoderado Legal.

Artículo 11. ADVERTIR que, contra la presente Resolución, a la señora **WAI FAN LAU DE LUO**, de nacionalidad China, con Carné de Residente Permanente **E- 8-64234**, podrá interponer Recurso de Reconsideración dentro del plazo de cinco (5) días hábiles, contados a partir de su notificación.

FUNDAMENTO DE DERECHO: Texto Único de la Ley No. 41 de 1 de julio de 1998, Ley No. 8 de 25 de marzo de 2015, Decreto Ejecutivo No.1 del 1 de marzo de 2023, y demás normas complementarias y concordantes.

Dado en la provincia de Panamá Oeste, a los veintiuno (21) días, del mes de febrero del año dos mil veinticuatro (2024).

NOTIFÍQUESE Y CÚMPLASE,

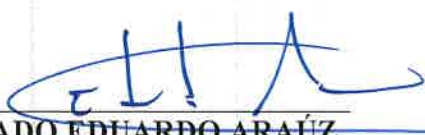
LICENCIADO EDUARDO ARAÚZ
Director Regional
Dirección Regional de Panamá Oeste
MINISTERIO DE AMBIENTE

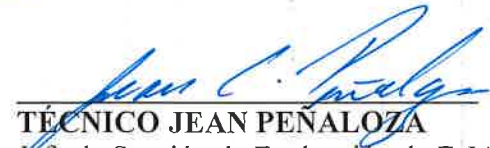

TÉCNICO JEAN PENALOZA
Jefe de Sección de Evaluación de EsIA,
Dirección Regional de Panamá Oeste
MINISTERIO DE AMBIENTE

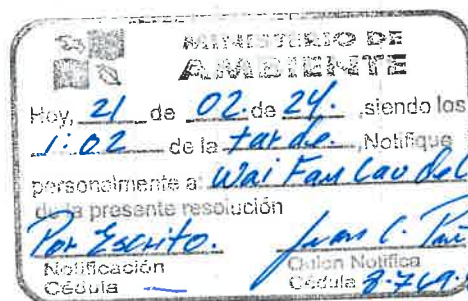

ADJUNTO

Formato para el letrero

Que deberá colocarse dentro del área del Proyecto

Al establecer el letrero en el área del proyecto, el promotor cumplirá con los siguientes parámetros:

- 1. Utilizará lámina galvanizada, calibre 16, de 6 pies x 3 pies.
- 2. El letrero deberá ser legible a una distancia de 15 a 20 metros.
- 3. Enterrarlo a dos (2) pies y medio con hormigón.
- 4. El nivel superior del tablero, se colocará a ocho (8) pies del suelo.
- 5. Colgarlo en dos (2) tubos galvanizados de dos (2) y media pulgada de diámetro.
- 6. El acabado del letrero será de dos (2) colores, a saber: verde y amarillo.
 - El color verde para el fondo.
 - El color amarillo para las letras.
 - Las letras del nombre del promotor del proyecto para distinguirse en el letrero, deberán ser de mayor tamaño.
- 7. La leyenda del letrero se escribirá en cinco (5) planos con letras formales rectas, de la siguiente manera:

Primer Plano: PROYECTO: LOCALE COMERCIAL

Segundo Plano: TIPO DE PROYECTO: CONSTRUCCIÓN.

Tercer Plano: PROMOTOR: WAI FAN LAU DE LUO

Cuarto Plano: ÁREA: QUINIENTOS PUNTO DIEZ DECÍMETROS CUADRADOS (500m². 10dm²).

Quinto Plano: ESTUDIO DE IMPACTO AMBIENTAL CATEGORÍA I APROBADO POR EL MINISTERIO DE AMBIENTE, MEDIANTE RESOLUCIÓN No. 016 DE 21 DE Febrero DE 2024.

Recibido por:

Daniel Navarro
Nombre y apellidos
(En letra de molde)

8-474-140
Nº de Cédula de I.P.

[Firma]
Firma

21/2/2024
Fecha

República de Panamá, 21 de febrero de 2024

licenciado:

Eduardo Arauz

Ministerio de Ambiente

Administración Regional, Provincia Panamá Oeste

E.S.D



MIAMBIENTE

Departamento de Evaluación Panamá Oeste

Recibido por:

Fecha:

Hora:

INGENIERO Arauz:

A través de la presente, A través de la presente, WAI FAN LAU DE LUO con Cedula N° E-8-64234, , Promotor del proyecto LOCAL COMERCIAL a desarrollarse en la Finca N° FOLIO REAL: 30436043 (F), CODIGO DE UBICACIÓN: 8001 con una superficie 510.10 m2 , de la Sección de la Propiedad del Registro Público., ubicada en Corregimiento de Vista Alegre, Distrito de Arraiján, Provincia de Panamá Oeste

me notifico por escrito de la Resolucion de aprobacion del Estudio de Impacto Ambiental

N° DCPO-SRPA-RES-1A-016-2024

Por que queda facultado a restirar dicharesolucion El señor: Danilo Navarro, con cedula N° 8-474-190

Lugar donde recibe notificación es via libertador, Corregimiento de Barrio Balboa, La Chorrera, Panamá Oeste. Teléfono N°6489-7893- correo electrónico navarrodanilo19@gmail.com..

Agradeciendo la atención de la presente, se despiden,

Atentamente.

Wai Fan Lau de Luo

WAI FAN LAU DE LUO

Cedula N° E-8-64234



Yo, Llcda. SUMAYA JUDITH CEDEÑO
Notaria Pública Segunda del Circuito de Panamá Oeste
con cédula N° 8-521-1658

CERTIFICO

Que dada la certeza de la identidad de la(s) persona(s) que firma (firmaron) el presente documento, su(s) firma(s) es (son) auténtica(s) (Art. 1736 C.C. Art. 835 C.J.) En virtud de Identificación que se me presento.

21 FEB 2024

Panamá,

TESTIGO

TESTIGO

Llcda. SUMAYA JUDITH CEDEÑO
Notaria Pública Segunda del Circuito de Panamá Oeste

REPÚBLICA DE PANAMÁ
CARNÉ DE RESIDENTE PERMANENTE

Wai Fan
Lau de Luo

E 

NOMBRE USUAL: Hui Fen Liu
FECHA DE NACIMIENTO: 10-DIC-1968
LUGAR DE NACIMIENTO: CHINA
NACIONALIDAD: CHINA
SEXO: F
EXPEDIDA: 16-MAR-2016

TIPO DE SANGRE:
EXPIRA: 16-MAR-2026

E-8-64234

 *Hui Fen Lau de Luo*

REPUBLICA DE PANAMA
TRIBUNAL ELECTORAL

**Danilo Antonio
Navarro Fernandez**

NOMBRE USUAL
FECHA DE NACIMIENTO: 01-SEP-1974
LUGAR DE NACIMIENTO: PANAMA, LA CHORRERA
SEXO: M. DONANTE TIPO DE SANGRE
EXPEDIDA: 16-MAR-2014 EXPIRA: 16-MAR-2024

8-474-190

Danilo A. Navarro F.

