

MINISTERIO DE AMBIENTE
DIRECCION DE INFORMACION AMBIENTAL
Tel. 500-0855 – Ext. 6811/6048

GEOMATICA-EIA-CAT I-0286-2024

De:

Alex O. De Gracia C.
Director de Información Ambiental

Fecha de solicitud: 30 DE ABRIL DE 2024

Proyecto: “ADECUACIÓN DE TERRENO PARA INSTALACIÓN DE
CONTENEDORES”

Categoría: I

Técnico Evaluador solicitante: YOHANA CASTILLO

Provincia: PANAMÁ OESTE

Dirección Regional de: PANAMÁ OESTE

Distrito: ARRAJÁN

Corregimiento: JUAN DEMOSTENES

Observaciones (hallazgos o información que se debe aclarar):

En respuesta a la solicitud del día 30 de abril de 2024, vía correo electrónico, donde se solicita generar una cartografía que permita determinar la ubicación del proyecto de Estudio de Impacto Ambiental, categoría I, denominado **ADECUACIÓN DE TERRENO PARA INSTALACIÓN DE CONTENEDORES**, le informamos lo siguiente:

Con los datos proporcionados se generó un polígono (806 m²). El mismo se ubica fuera de los límites del Sistema Nacional de Áreas Protegidas

De acuerdo a la Cobertura Boscosa y Uso del Suelo 2012, el polígono se ubica 100% en la categoría de “Área poblada”; y según la Capacidad Agrológica se ubica en el tipo VI (No arable, con limitaciones severas, aptas para pastos, bosques, tierras de reservas).

Técnico responsable: **Amarilis Yudith Tugrí**

Fecha de respuesta: 02 DE MAYO DE 2024

Adj: Mapa
aodgc/at

CC: Departamento de Geomática.

CORREGIMIENTO DE JUAN DEMOSTENES AROSEMENA
, DISTRITO DE ARRAIJÁN, PROVINCIA DE PANAMÁ OESTE
PROYECTO ADECUACIÓN DE TERRENO PARA INSTALACIÓN
DE CONTENEDORES

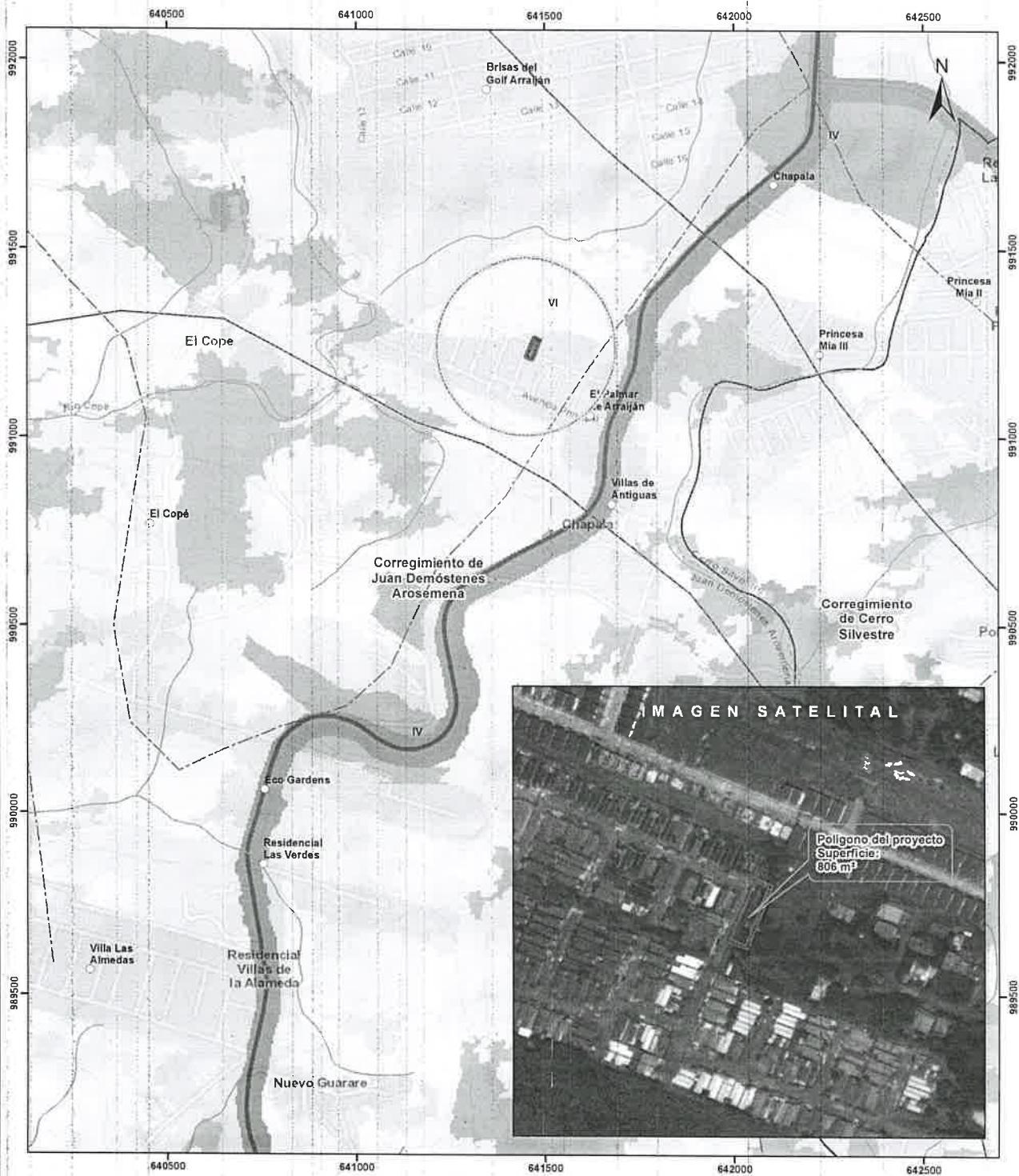

Escala 1:10,000
0.5 0.25 0 km

LEYENDA



- Lugares Poblados
- Drenaje
- - - Red Vial
- Poliigono del proyecto
- Cuenca hidrográfrica
- Límite de Corregimientos
- Límite de Capacidad Agrológica

Cobertura Boscosa y Uso del Suelo 2012

- Bosque latifoliado mixto maduro
- Bosque latifoliado mixto secundario
- Bosque plantado de latifoliadas
- Infraestructura
- Pasto
- Rastrojo y vegetación arbustiva
- Vegetación herbácea
- Área poblada

- Notas:
1. El poliigono del proyecto se dibujó en base a las coordenadas proporcionadas.
 2. El proyecto se ubica fuera de los límites del SINAP.
 3. El proyecto se ubica en la cuenca hidrográfrica No.140 (Rio Calmito).

Capacidad Agrológica

- VI No arable, con limitaciones severas, aptas para pastos, bosques, tierras de reservas.

Sistema de Referencia Espacial:
Sistema Geodésico Mundial de 1984
Proyección Universal Transversal de Mercator
Zona 17 Norte

Ministerio de Ambiente
Dirección de Información Ambiental
Departamento de Geomática

Fuente:
- Instituto Nacional de Estadística y Censo
- Ministerio de Ambiente
- Imagen ESR
- Expediente: DRPO-IF-043-2024