

CORREGIMIENTO DE BOCA CHICA, DISTRITO DE  
SAN LORENZO, PROVINCIA DE CHIRIQUÍ - PROYECTO  
INSTALACION DE GAVIONES PARA PROTECCION DE  
ACANTILADO

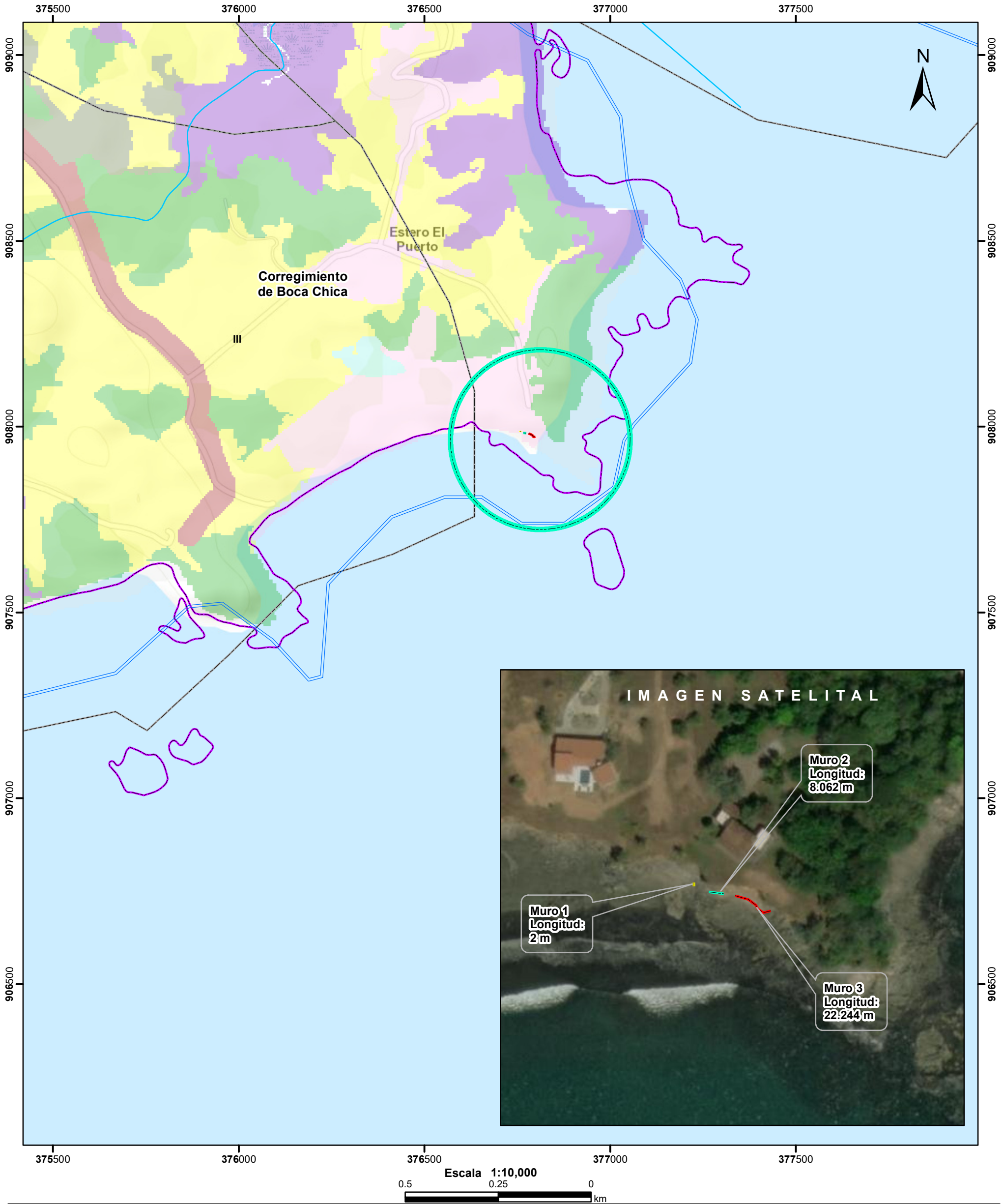

- Muro 1
- Muro 2
- Muro 3
- Drenaje
- Cuenca hidrográfica
- Límite de Corregimientos
- Límite de Capacidad Agrológica

- Cobertura Boscosa y Uso del Suelo 2012**
- Afloramiento rocoso y tierra desnuda
  - Bosque de mangle
  - Bosque latifoliado mixto secundario
  - Bosque plantado de latifoliadas
  - Infraestructura
  - Pasto
  - Playa y arenal natural
  - Superficie de agua
  - Área poblada

Notas:  
1. El polígono del proyecto se dibujó en base a las coordenadas proporcionadas.  
2. El proyecto se ubica fuera de los límites del SINAP.  
3. El proyecto se ubica en la cuenca hidrográfica No. 110 (Río Fonseca y entre Río Chiriquí y Río San Juan).

**Capacidad Agrológica**

NO APLICA

**Sistema de Referencia Espacial:**  
Sistema Geodésico Mundial de 1984  
Proyección Universal Transversal de Mercator  
Zona 17 Norte

**Ministerio de Ambiente**  
**Dirección de Información Ambiental**  
**Departamento de Geomática**

Fuente:  
- Instituto Nacional de Estadística y Censo  
- Ministerio de Ambiente  
- Imagen ESRI  
- Expediente: S/N DE EXPEDIENTE