

## VERIFICACIÓN DE COORDENADAS

No. Solicitud:

Fecha de solicitud: 19 DE ABRIL DE 2024

Proyecto: RESIDENCIAL MONARCAS

Categoría: I Expediente: DRPO-IF-033-2024

Provincia: PANAMÁ OESTE

Distrito: ARRAIJÁN

Corregimiento: NUEVO EMPERADOR

Técnico Evaluador solicitante: YOHANA CASTILLO

Nivel Central: \_\_\_\_\_ Dirección Regional de: Panamá Oeste

Observaciones:

- Solicitud de verificación de coordenadas UTM, DatumGS84 del área del proyecto.
- Señalar si dentro del polígono o colindante existe alguna fuente hídrica.
- Se adjuntan las coordenadas en Excel.

Procesado por: \_\_\_\_\_

Fecha de Entrega: \_\_\_\_\_

***Nota: Se adjunta el mapa de ubicación del proyecto a este formulario.***

MINISTERIO DE AMBIENTE  
DIRECCION DE INFORMACION AMBIENTAL

Tel. 500-0855 – Ext. 6811/6048

GEOMATICA-EIA-CAT I-0264-2024

De:

  
Alex O. De Gracia C.  
Director de Información Ambiental

Fecha de solicitud: 19 DE ABRIL DEL 2024

Proyecto: "RESIDENCIAL MONARCAS"

Categoría: I

Provincia: PANAMÁ OESTE

Distrito: ARRAIJÁN

Corregimiento: NUEVO EMPERADOR

Técnico Evaluador solicitante: YOHANA CASTILLO  
Dirección Regional de: PANAMÁ OESTE

**Observaciones (hallazgos o información que se debe aclarar):**

En respuesta a la solicitud del día 19 de abril de 2024, vía correo electrónico, donde se solicita generar una cartografía que permita determinar la ubicación del proyecto de Estudio de Impacto Ambiental, categoría I, denominado **RESIDENCIAL MONARCAS**, le informamos lo siguiente:

Con los datos proporcionados se generó un polígono (8ha + 3,244.12 m<sup>2</sup>). El mismo se ubica fuera de los límites del Sistema Nacional de Áreas Protegidas

De acuerdo a la Cobertura Boscosa y Uso del Suelo 2012, el polígono se ubica en las categorías de "*Bosque latifoliado mixto secundario*", "*Pasto*" y "*Rastrojo y vegetación arbustiva*"; y según la Capacidad Agrológica se ubica en el tipo IV (No arable, con limitaciones severas, aptas para pastos, bosques, tierras de reservas).

Técnico responsable: **Amarilis Yudith Tugrí**

Fecha de respuesta: 24 DE ABRIL DE 2024

Adj: Mapa  
aodg/at

CC: Departamento de Geomática.

CORREGIMIENTO DE NUEVO EMPERADOR, DISTRITO  
DE ARRAIJÁN, PROVINCIA DE PANAMÁ OESTE-  
PROYECTO RESIDENCIAL MONARCAS

46

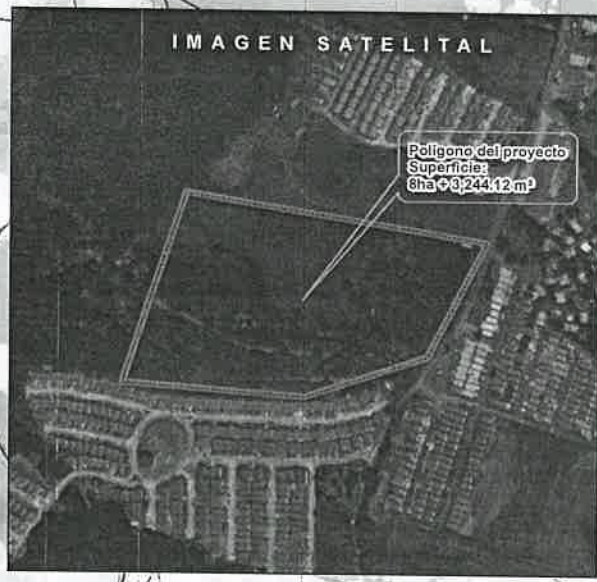
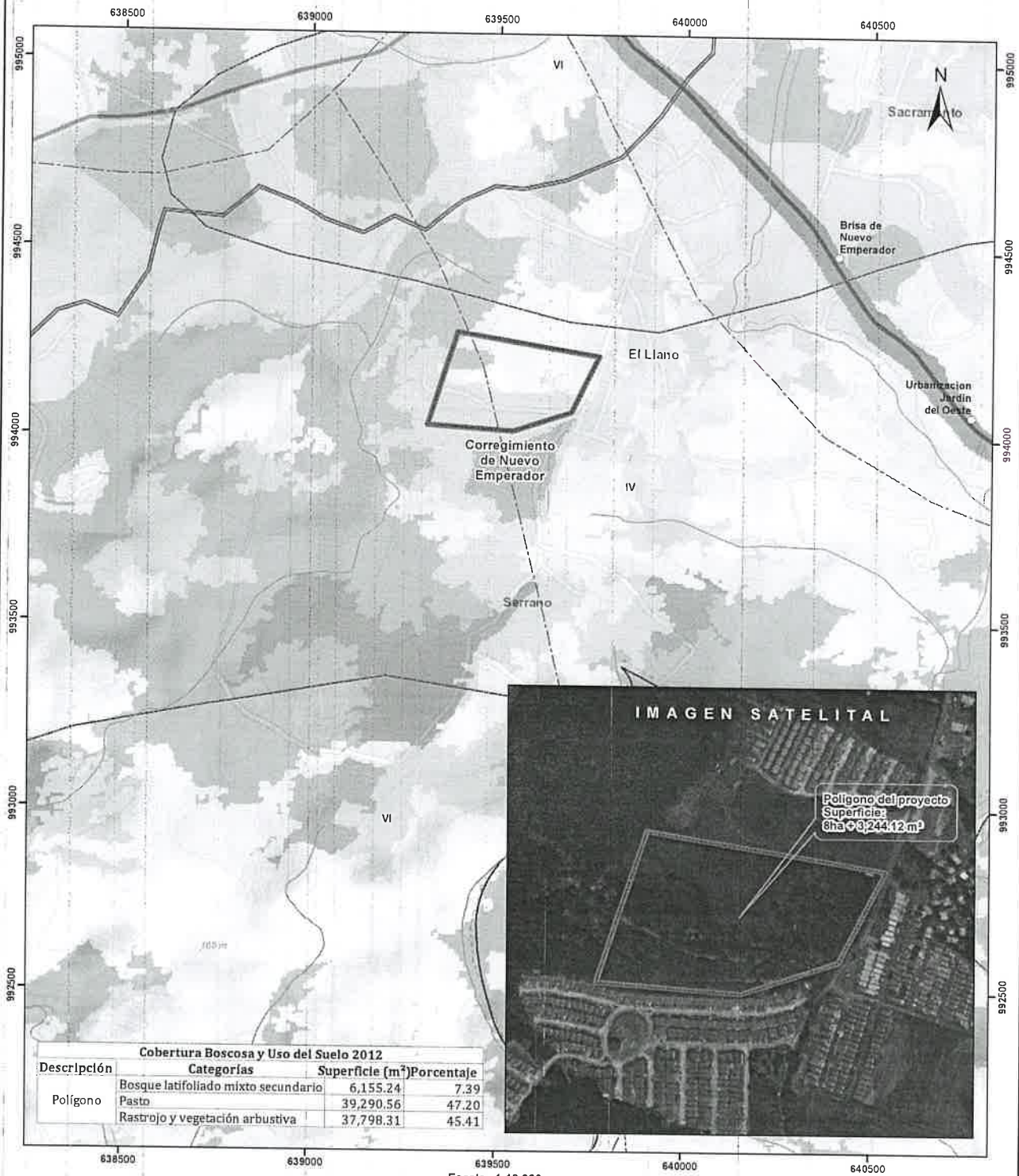

Cobertura Boscosa y Uso del Suelo 2012			
Descripción	Categorías	Superficie (m²)	Porcentaje
Polígono	Bosque latifoliado mixto secundario	6,155.24	7.39
	Pasto	39,290.56	47.20
	Rastrojo y vegetación arbustiva	37,798.31	45.41

Escala 1:10,000  
0.5 0.25 0 km

LEYENDA



- Lugares Poblados
- Drenaje
- - - Red Vial
- Polígono del proyecto
- Cuenca hidrográfica
- Límite de Corregimientos
- Límite de Capacidad Agrológica

Cobertura Boscosa y Uso del Suelo 2012

- Bosque latifoliado mixto maduro
- Bosque latifoliado mixto secundario
- Bosque plantado de latifolios
- Infraestructura
- Pasto
- Rastrojo y vegetación arbustiva
- Vegetación herbácea
- Área poblada

- Notas:**
1. El polígono del proyecto se dibujó en base a las coordenadas proporcionadas.
  2. El proyecto se ubica fuera de los límites del SINAP.
  3. El proyecto se ubica en la cuenca hidrográfica No. 140 (Río Calmilo).

**Capacidad Agrológica**

Arable, muy severas limitaciones en la selección de plantas, requiere un manejo muy cuidadoso o ambas cosas

**Sistema de Referencia Espacial:**  
Sistema Geodésico Mundial de 1984  
Proyección Universal Transversal de Mercator  
Zona 17 Norte

**Ministerio de Ambiente**  
Dirección de Información Ambiental  
Departamento de Geomática

**Fuente:**  
- Instituto Nacional de Estadística y Censo  
- Ministerio de Ambiente  
- Imagen ESRI  
- Expediente: DRPO-IF-033-2024