

MINISTERIO DE AMBIENTE
DIRECCION DE INFORMACION AMBIENTAL

Tel. 500-0855 – Ext. 6811/6048

GEOMATICA-EIA-CAT I-0134-2024

De:

Alex O. De Gracia C.
Jefe del Departamento de Geomática

Fecha de solicitud: 04 DE ENERO DE 2024

Proyecto: “NIVELACIÓN DE TERRENO”

Categoría: I

Provincia: PANAMÁ OESTE

Distrito: CAPIRA

Corregimiento: CAPIRA (CAB)

Técnico Evaluador solicitante: HILARIO RODRIGUEZ

Dirección Regional de: PANAMÁ OESTE

Observaciones (hallazgos o información que se debe aclarar):

En respuesta a la solicitud del día 04 de enero del 2024, vía correo electrónico, donde se solicita generar una cartografía que permita determinar la ubicación del proyecto de Estudio de Impacto Ambiental, categoría I, denominado “NIVELACIÓN DE TERRENO”, le informamos lo siguiente:

Con los datos proporcionados se generó un polígono (0ha + 3,234.5 m²). El mismo se ubica fuera de los límites del Sistema Nacional de Áreas Protegidas

De acuerdo a la Cobertura Boscosa y Uso del Suelo 2012, el polígono se ubica en la categoría de “**Pasto**”; y según la Capacidad Agrológica se ubica en el tipo **IV** (Arable, muy severas limitaciones en la selección de plantas, requiere un manejo muy cuidadoso o ambas cosas).

Técnico responsable: **Amarilis Yudith Tugrí**

Fecha de respuesta: 11 DE MARZO DEL 2024

Adj; Mapa
aodgc/at

CC: Departamento de Geomática.

PROVINCIA DE PANAMÁ OESTE, DISTRITO DE CAPIRA, CORREGIMIENTO DE CAPIRA (CABECERA) - VERIFICACIÓN DE COORDENADAS DEL PROYECTO "NIVELACIÓN DE TERRENO"

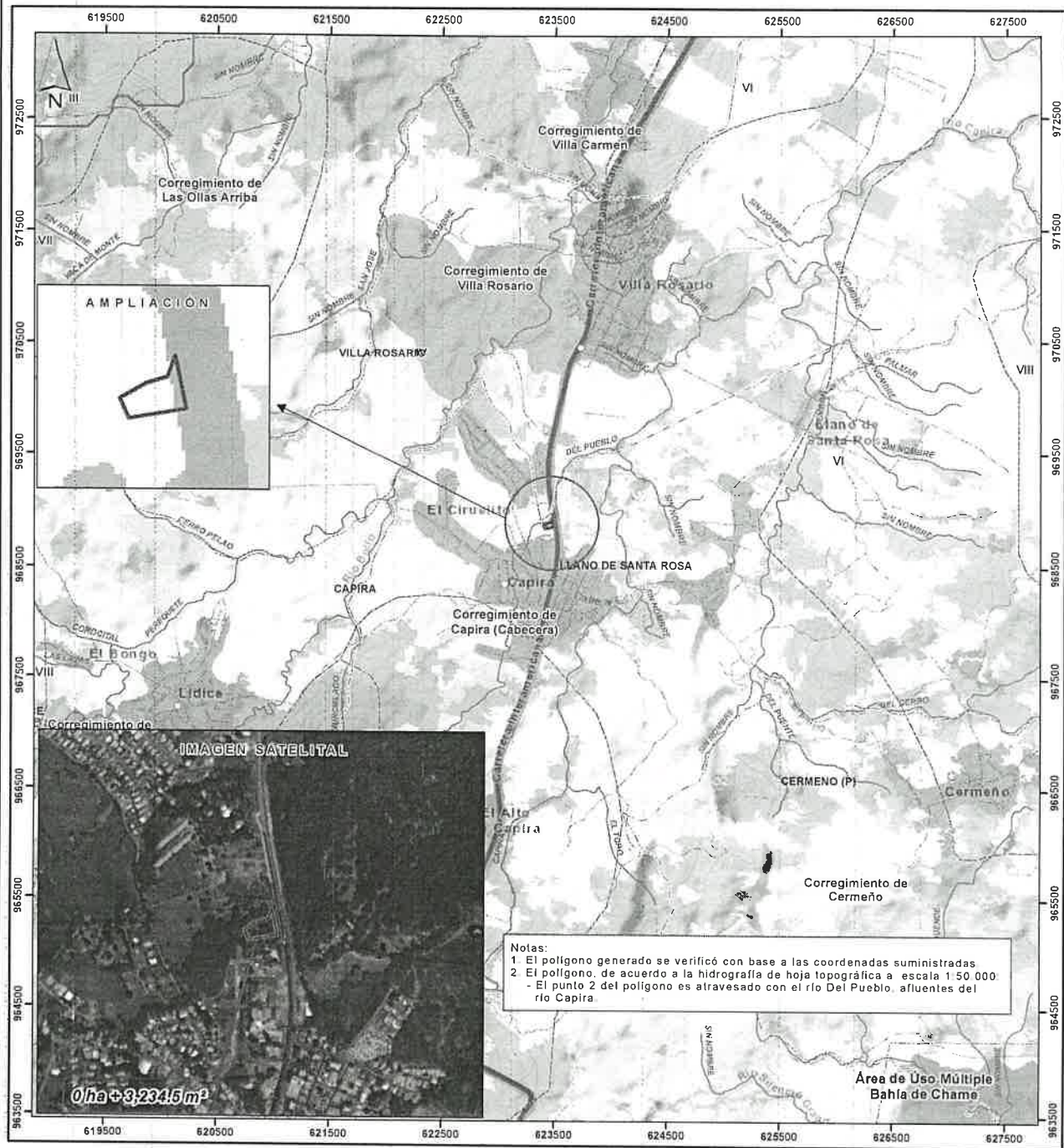

Escala 1:35,000
0 0.5 1 km

LEYENDA



- Lugares Poblados 2010
- Red vial
- Ríos y quebradas
- Nivelación de terreno
- SINAP
- Límites de corregimientos
- Cuenca Hidrográfica No. 138, ríos entre el Antón y el Caimito
- Límite de Capacidad Agrológica

- Cobertura Boscosa y Uso del Suelo, año 2012
- Afloramiento rocoso y tierra desnuda
- Bosque de mangle
- Bosque latifoliado mixto maduro
- Bosque latifoliado mixto secundario
- Arable, muy severas limitaciones en la IV selección de plantas, requiere un manejo muy cuidadoso o ambas cosas

- Bosque plantado de coníferas
- Bosque plantado de latifoliadas
- Infraestructura
- Pasto
- Rastrojo y vegetación arbustiva
- Superficie de agua
- Área poblada

Sistema de Referencia Espacial
Sistema Geodésico Mundial de 1984
Proyección Universal Transversal de Mercator
Zona 17 Norte

Ministerio de Ambiente
Dirección de Información Ambiental
Departamento de Geomática

Puentes:
• Instituto Nacional de Estadística y Censo
• Ministerio de Ambiente
• Imagen ESRI
• Solicitud DRPC-IF-019-2024 - Cat1