

CORREGIMIENTO DE VILLA CARMEN, DISTRITO DE  
CAPIRA, PROVINCIA DE PANAMÁ - PROYECTO NIVELACION  
DE TERRENO EN VILLA CARMEN

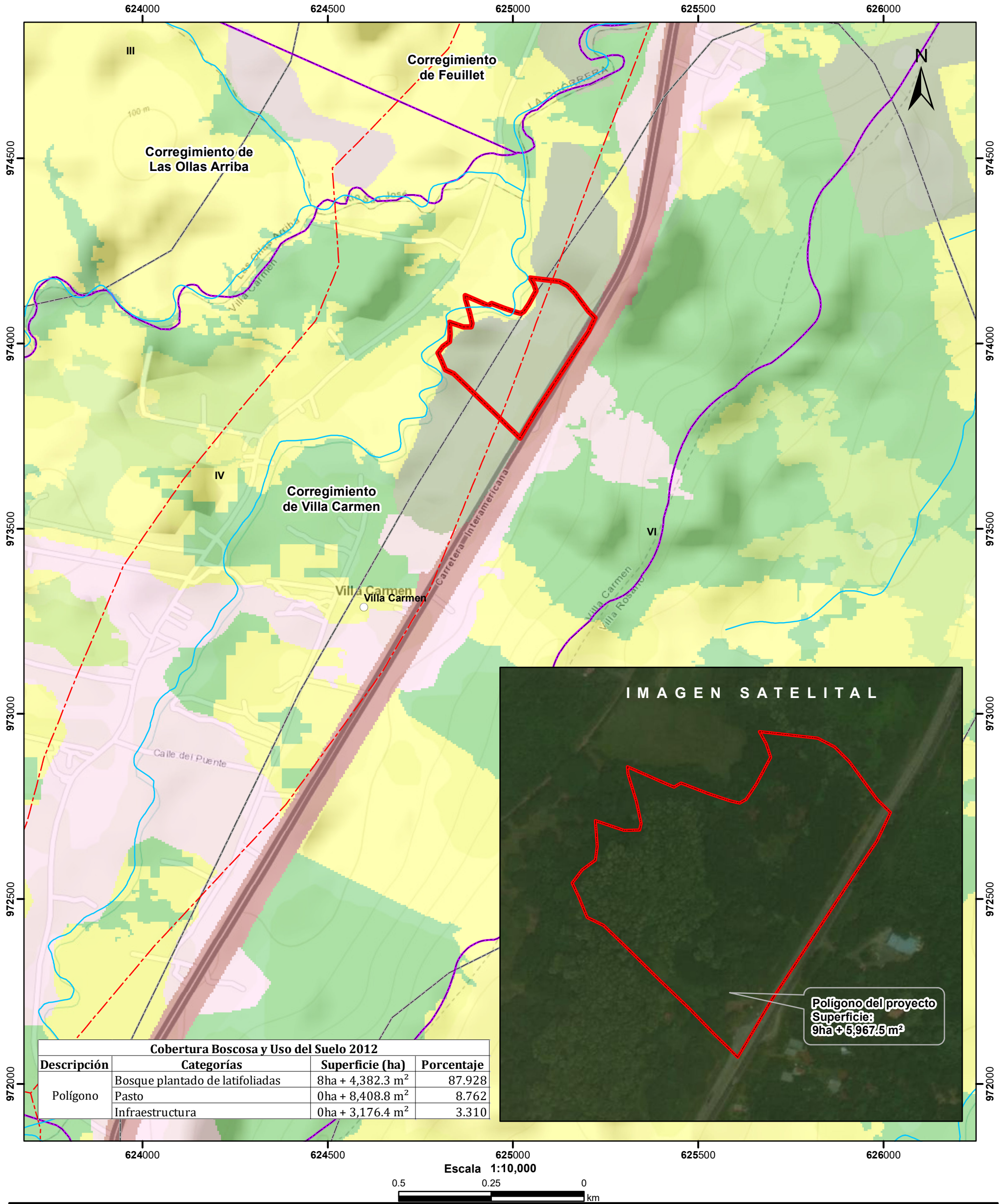

- Lugares Poblados
- Drenaje
- Red Vial
- ▭ Polígono del proyecto
- ▭ Cuenca hidrográfica
- ▭ Límite de Corregimientos
- ▭ Límite de Capacidad Agrológica
- Cobertura Boscosa y Uso del Suelo 2012**
- Bosque latifoliado mixto secundario
  - Bosque plantado de latifoliadas
  - Infraestructura
  - Maíz
  - Pasto
  - Rastrojo y vegetación arbustiva
  - Área poblada

- Notas:
- El polígono del proyecto se dibujó en base a las coordenadas proporcionadas.
  - El proyecto se ubica fuera de los límites del SINAP.
  - El proyecto se ubica en la cuenca hidrográfica No.138 (Ríos entre el Antón y el Caimito).

Capacidad Agrológica

- IV Arable, muy severas limitaciones en la selección de plantas, requiere un manejo muy cuidadoso o ambas cosas.
- VI No arable, con limitaciones severas, aptas para pastos, bosques, tierras de reservas.

**Sistema de Referencia Espacial:**  
Sistema Geodésico Mundial de 1984  
Proyección Universal Transversal de Mercator  
Zona 17 Norte

**Ministerio de Ambiente**  
Dirección de Información Ambiental  
Departamento de Geomática

Fuente:

- Instituto Nacional de Estadística y Censo
- Ministerio de Ambiente
- Imagen ESRI
- Expediente: DRPO-IF-020-2024