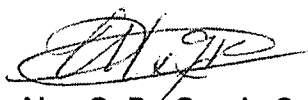

MINISTERIO DE AMBIENTE  
DIRECCION DE INFORMACION AMBIENTAL  
Tel. 500-0855 – Ext. 6811/6048

GEOMATICA-EIA-CAT I-0486-2024

De:

  
Alex O. De Gracia C.  
Director de Información Ambiental

Fecha de solicitud: 5 DE AGOSTO DE 2024

Proyecto: “SUPER CENTRO EL POTRERO”

Categoría: I

Provincia: COCLÉ

Distrito: LA PINTADA

Corregimiento: EL POTRERO

Técnico Evaluador solicitante: GEORGIA JARAMILLO

Dirección Regional de: COCLÉ

**Observaciones (hallazgos o información que se debe aclarar):**

En respuesta a la solicitud del día 05 de agosto del 2024, vía correo electrónico, donde se solicita generar una cartografía que permita determinar la ubicación del proyecto de Estudio de Impacto Ambiental, categoría I, denominado **SUPER CENTRO EL POTRERO**, le informamos lo siguiente:

Con los datos proporcionados se generaron dos polígonos denominados: “*Polígono general*” (1ha + 0,582 m<sup>2</sup>), “*Edificio comercial*” (765.5 m<sup>2</sup>) y dos datos puntuales denominados “*Pozo*” y “*Tanque Séptico*”. El mismo se ubica fuera de los límites del Sistema Nacional de Áreas Protegidas

De acuerdo a la Cobertura Boscosa y Uso del Suelo 2012, los polígonos y datos puntuales, se ubica 100% en la categoría de “Área poblada”; y según la Capacidad Agrológica se ubica en el tipo **III** (Arable, severas limitaciones en la selección de las plantas, requiere conservación especial o ambas cosas).

Técnico responsable: **Amarilis Yudith Tugrí**

Fecha de respuesta: 09 DE AGOSTO DE 2024

Adj: Mapa  
aodgc/at

CC: Departamento de Geomática.

CORREGIMIENTO DE EL POTRERO, DISTRITO DE  
LA PINTADA, PROVINCIA DE COCLÉ - PROYECTO  
SUPER CENTRO EL POTRERO

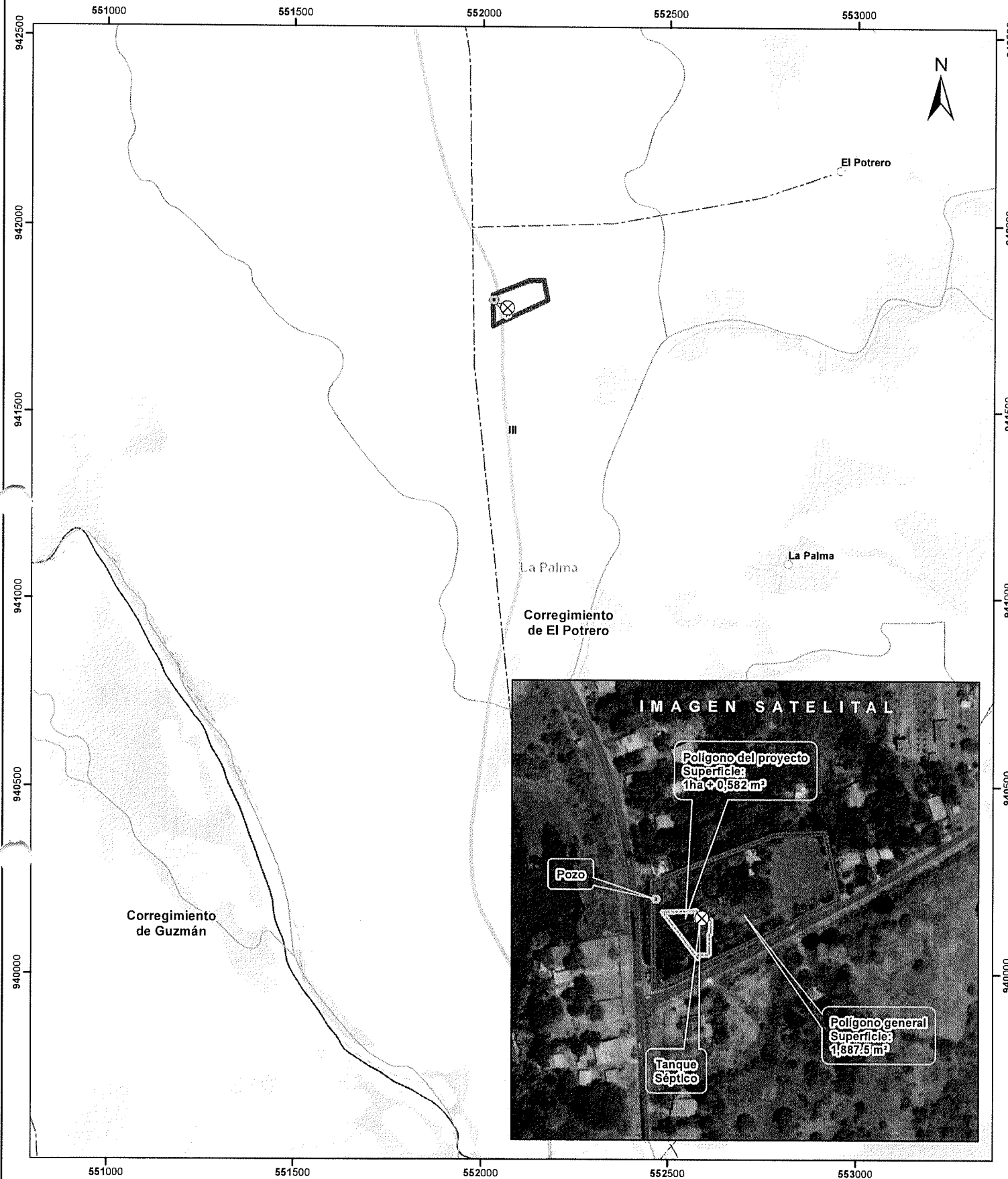

LEYENDA



- Lugares Poblados
- ★ Pozo
- Tanque séptico
- Drenaje
- Red Vial
- Edificio comercial
- Polígono general
- Cuenca hidrográfica
- Límite de Corregimientos
- Límite de Capacidad Agrológica

Cobertura Boscosa y Uso del Suelo 2012

- Bosque latifoliado mixto secundario
- Bosque plantado de latifoliadas
- Otro cultivo anual
- Pasto
- Rastrojo y vegetación arbustiva
- Superficie de agua
- Área poblada

- Notas:
1. Los polígonos y datos puntuales del proyecto se dibujó en base a las coordenadas proporcionadas.
  2. El proyecto se ubica fuera de los límites del SINAP.
  3. El proyecto se ubica en la cuenca hidrográfica No. 134 (Río Grande).

Capacidad Agrológica

- III Arable, severas limitaciones en la selección de las plantas, requiere conservación especial o ambas cosas.

Sistema de Referencia Espacial:  
Sistema Geodésico Mundial de 1984  
Proyección Universal Transversal de Mercator  
Zona 17 Norte

Ministerio de Ambiente  
Dirección de Información Ambiental  
Departamento de Geomática

Fuente:

- Instituto Nacional de Estadística y Censo
- Ministerio de Ambiente
- Imagen ESRI
- Expediente: DRCC-IF-022-2024