

Evaluación



Panamá 26 de junio de 2024.

Nota No. VG-24-009

Licenciada
JULIETA FERNANDEZ
Ministerio de Ambiente
Región de Veraguas
En su despacho

Licenciada:

En atención a la nota DRVE/666/2024 del 27 de mayo de 2024, solicitándonos información aclaratoria a la modificación del Es.I.A. Categoría I, denominado "Villa Gabriela", tenemos a bien decirle lo siguiente:

En atención al Punto 1, el área de terreno en el que se iba a construir la PTAR será utilizado como área verde con opción a cambio a través de una modificación.

En atención al Punto 2, en este curso de agua (sanja) identificado en inspección de MIAMBIENTE, le informamos que se construirá un canal francés para que este curso de agua siga drenando.

En atención al Punto 3, aclaramos que el área del polígono de desarrollo es de 2ha + 9,174.05m², como se indica en los planos y en la resolución del estudio de impacto ambiental. Respecto a las coordenadas presentadas en la resolución de impacto ambiental, las hemos verificado y están erradas. Presentamos tabla con las coordenadas del polígono a desarrollar, adicional adjuntamos archivo cad georreferenciado del proyecto.

Agradecemos de antemano su atención y estamos a su disposición para cualquier consulta.

Ramsés Abrego
9-187-550
Propietario
Cel. 6896-3550
Correo electrónico ramsesabrego@hotmail.com

Otro contacto Ing Nicolás Alvarado cel. 6611-3014

Correo electrónico nalvaradog@gmail.com



VILLA GABRIELA
COORDENADAS DEL POLIGONO

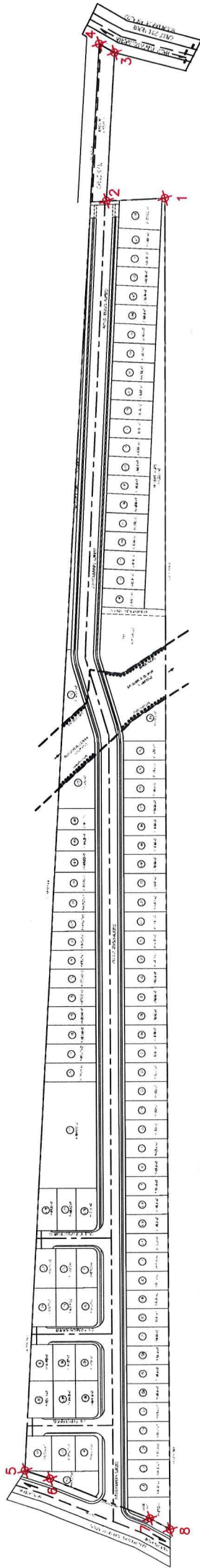

| PUNTO | NORTE | ESTE |
|-------|-----------|-----------|
| 1 | 896903.06 | 506061.47 |
| 2 | 896915.99 | 506084.21 |
| 3 | 896855.13 | 506111.10 |
| 4 | 896854.85 | 506118.90 |
| 5 | 897440.85 | 505860.03 |
| 6 | 897439.07 | 505848.36 |
| 7 | 897435.21 | 505800.42 |
| 8 | 897435.74 | 505790.06 |