

MINISTERIO DE AMBIENTE
DIRECCION DE INFORMACION AMBIENTAL

Tel. 500-0855 – Ext. 6715/6047

GEOMATICA-EIA-CAT I-0202-2024

De:

Alex O. De Gracia C.
Director de Información Ambiental

Fecha de solicitud: 2 DE ABRIL DEL 2024

Proyecto: “ESTACIÓN DE SERVICIOS Y LOCALES COMERCIALES”

Categoría: I

Provincia: PANAMÁ OESTE

Distrito: CAPIRA

Corregimientos: VILLA CARMEN

Técnico Evaluador solicitante: YOHANA VARGAS

Dirección Regional de: PANAMÁ OESTE

Observaciones (hallazgos o información que se debe aclarar):

En respuesta a la solicitud del día 2 de abril de 2024, vía correo electrónico, donde se solicita generar una cartografía que permita determinar la ubicación del proyecto de Estudio de Impacto Ambiental, categoría I, denominado **ESTACIÓN DE SERVICIOS Y LOCALES COMERCIALES**, le informamos lo siguiente:

Con los datos proporcionados se generaron los siguientes polígonos: Polígono del proyecto (0ha+6,033.36m²), Pozo ciego (0ha+0,022.561m²), Pozo de agua existente (0ha+0,008.281m²), Pozo de agua propuesto (0ha+0,006.251m²) y tanque séptico (0ha+0,004.208m²). Los mismos se ubican fuera de los límites del Sistema Nacional de Áreas Protegidas.

De acuerdo a la Cobertura Boscosa y Uso del Suelo 2012, se ubican 100% en la categoría de área poblada; y según la Capacidad Agrológica se ubica en los suelos tipo IV (Arables, severas limitaciones en la selección de las plantas, requieren conservación especial o ambas cosas).

Técnico responsable: Alexis José Jiménez

Fecha de respuesta: 4 de abril de 2024.

Adj: Mapa
AODGC/aj

CC: Departamento de Geomática.

REPÚBLICA DE PANAMÁ
GOBIERNO NACIONAL

MINISTERIO DE AMBIENTE

CORREGIMIENTO DE VILLA CARMEN, DISTRITO DE CAPIRA,
PROVINCIA DE PANAMÁ OESTE - VERIFICACIÓN DE COORDENADAS
PROYECTO ESTACIÓN DE SERVICIOS Y LOCALES COMERCIALES



Imagen Satelital



Escala 1:5,000

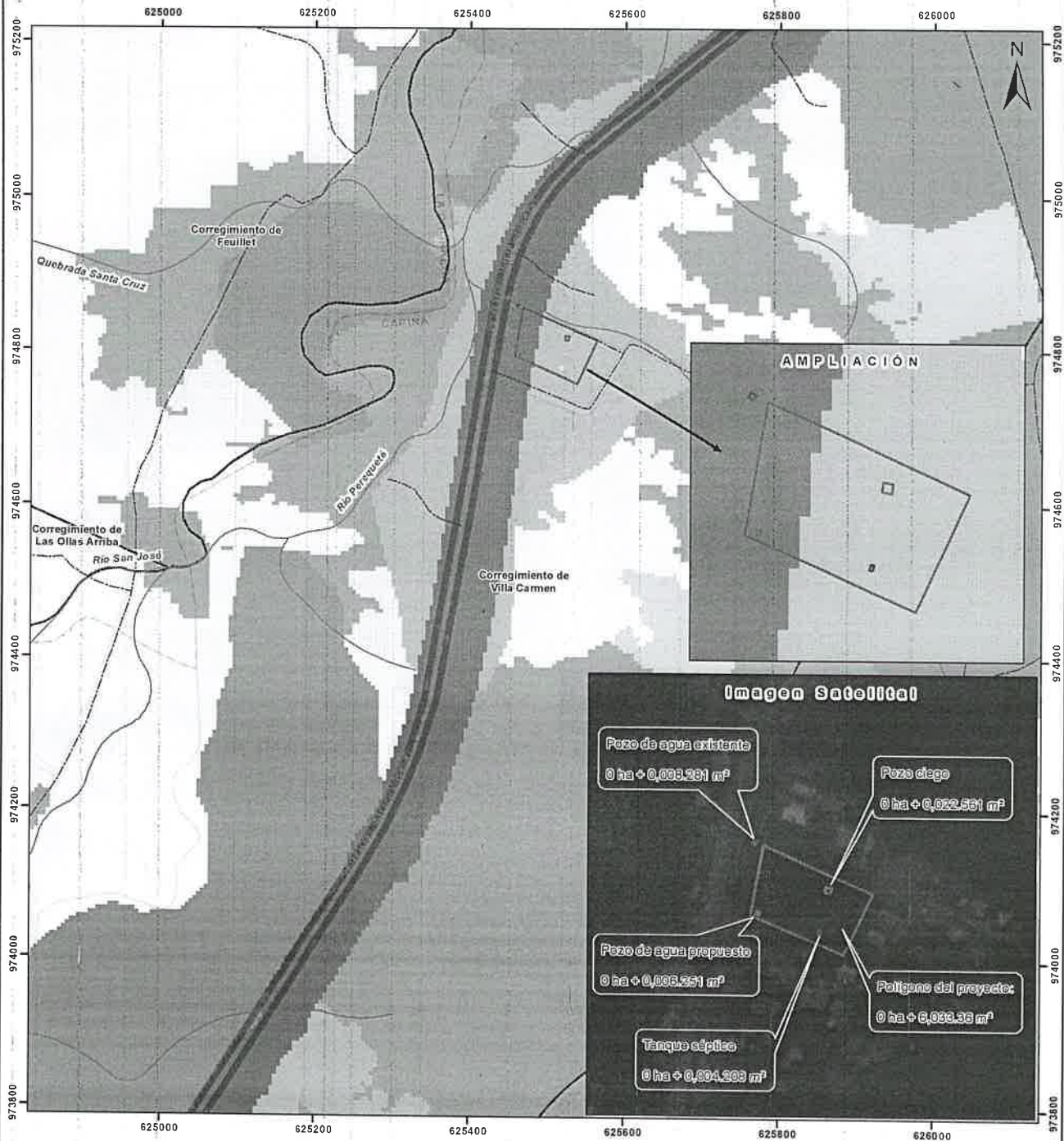
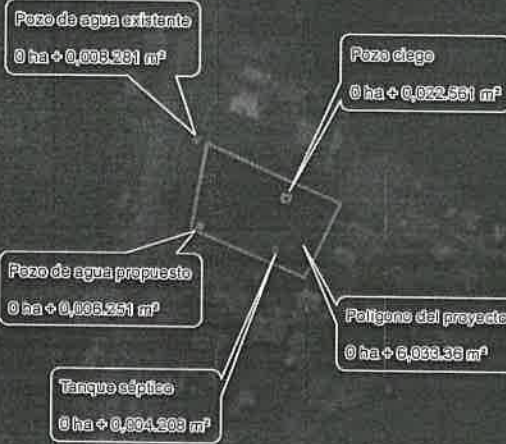

LEYENDA



- Lugares Poblados
- Red vial
- Drenaje
- Referencia**
- Polígono del proyecto
- Pozo ciego
- Pozo de agua existente
- Pozo de agua propuesto
- Tanque séptico
- Limite de Corregimientos
- Cobertura Boscosa y Uso del Suelo, 2012**
- Bosque latifoliado mixto secundario
- Bosque plantado de latifoliadas
- Infraestructura
- Pasto
- Rastrojo y vegetación arbustiva
- Área poblada

- Notas:**
1. Los polígonos del proyecto se dibujaron en base a las coordenadas proporcionadas.
 2. Se ubican fuera de los límites del SINAP.
 3. Se ubican en la cuenca hidrográfica No. 138 (Ríos entre el Antón y el Camilo).
 4. De acuerdo a la cobertura boscosa y uso del suelo, 2012, se ubican en la categoría de áreas pobladas.
 5. De acuerdo a la capacidad agrológica del suelo, los polígonos del proyecto se ubican en el tipo IV-Arable, muy severas limitaciones en la selección de plantas, requiere un manejo muy cuidadoso o ambas cosas.

Sistema de Referencia Espacial:
Sistema Geodésico Mundial de 1984
Proyección Universal Transversal de Mercator
Zona 17 P

Ministerio de Ambiente
Dirección de Información Ambiental
Departamento de Geomática

Fuentes:
- Instituto Nacional de Estadística y Censo
- Ministerio de Ambiente
- Imagen ESR
- Expediente DRPO-IF-032-2024