

CORREGIMIENTO DE CAMPANA, DISTRITO DE  
CAPIRA, PROVINCIA DE PANAMÁ OESTE  
PROYECTO CAMINOS Y ESTACIONAMIENTOS

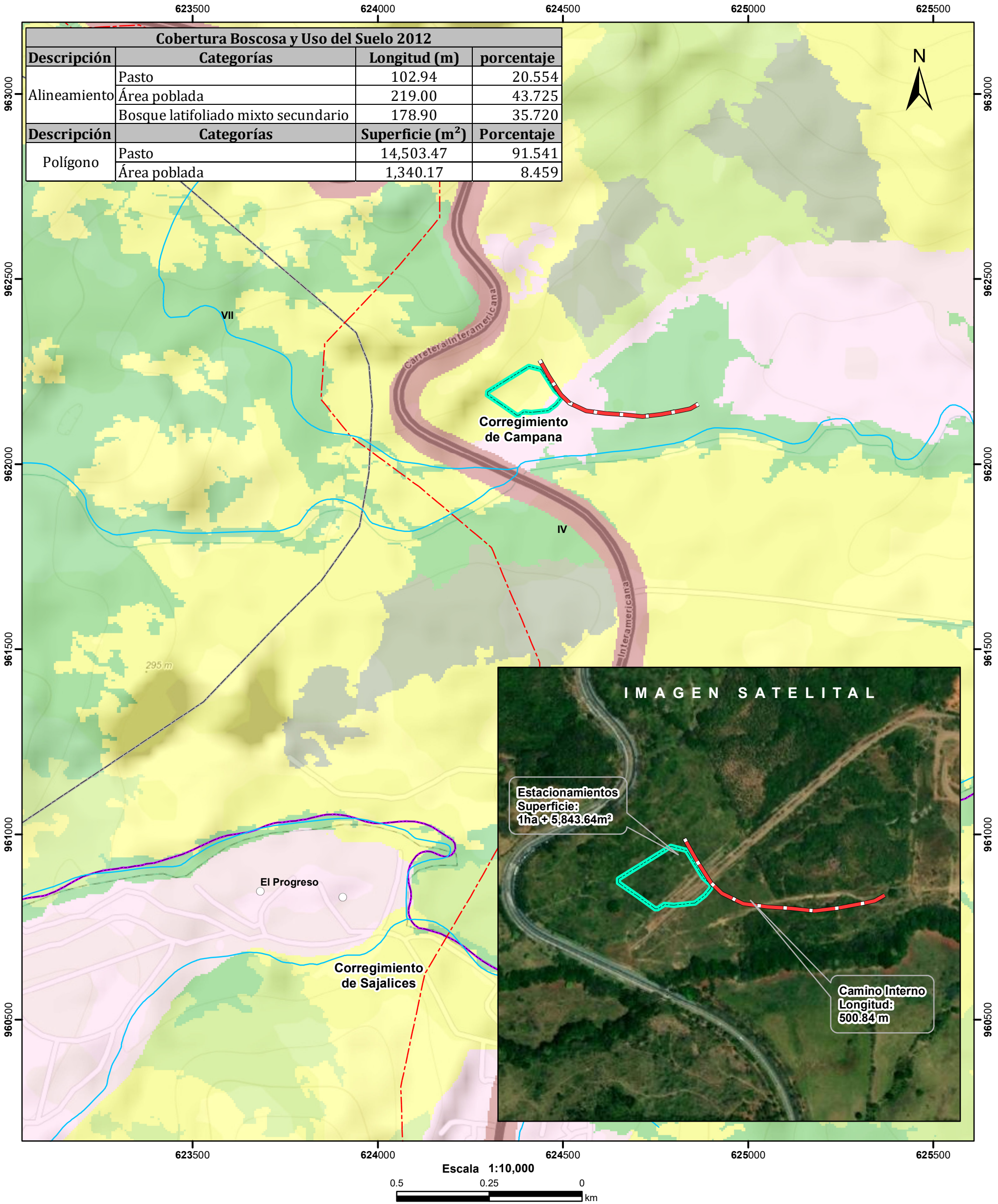

Localización Nacional

Lugares Poblados

Camino Interno

Drenaje

Red Vial

Estacionamientos

Cuenca hidrográfica

Límite de Corregimientos

Límite de Capacidad Agrológica

Bosque latifoliado mixto secundario

Bosque plantado de latifoliadas

Infraestructura

Pasto

Rastrojo y vegetación arbustiva

Área poblada

Notas:

1.El polígono y alineamiento del proyecto se dibujaron en base a las coordenadas proporcionadas.

2. El proyecto se ubica fuera de los límites del SINAP.

3. El proyecto se ubica en la cuenca hidrográfica No.138 (Ríos entre el Antón y el Caimito).

Capacidad Agrológica

IV

Arable, muy severas limitaciones en la selección de plantas, requiere un manejo muy cuidadoso o ambas cosas.

Sistema de Referencia Espacial:

Sistema Geodésico Mundial de 1984

Proyección Universal Transversal de Mercator

Zona 17 Norte

Ministerio de Ambiente

Dirección de Información Ambiental

Departamento de Geomática

Fuente:

- Instituto Nacional de Estadística y Censo

- Ministerio de Ambiente

- Imagen ESRI

- Expediente: DRPO-IF-037-2024

AT - Mayo-2024