

CORREGIMIENTO DE CAMPANA, DISTRITO DE
CAPIRA, PROVINCIA DE PANAMÁ OESTE - PROYECTO
CAMINOS Y ESTACIONAMIENTOS

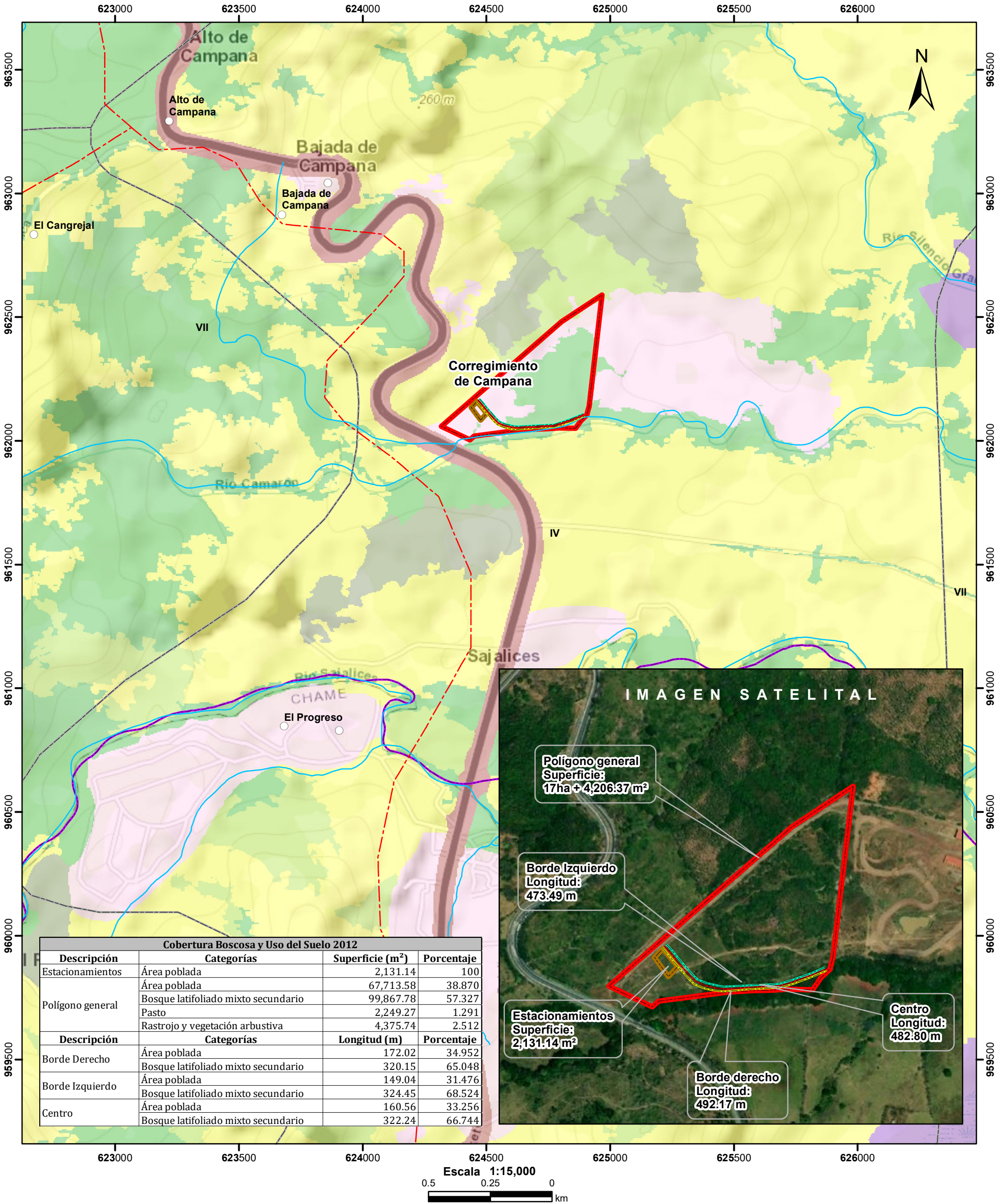

Cobertura Boscosa y Uso del Suelo 2012			
Descripción	Categorías	Superficie (m²)	Porcentaje
Estacionamientos	Área poblada	2,131.14	100
	Área poblada	67,713.58	38.870
Polígono general	Bosque latifoliado mixto secundario	99,867.78	57.327
	Pasto	2,249.27	1.291
	Rastrojo y vegetación arbustiva	4,375.74	2.512
Descripción	Categorías	Longitud (m)	Porcentaje
Borde Derecho	Área poblada	172.02	34.952
	Bosque latifoliado mixto secundario	320.15	65.048
Borde Izquierdo	Área poblada	149.04	31.476
	Bosque latifoliado mixto secundario	324.45	68.524
Centro	Área poblada	160.56	33.256
	Bosque latifoliado mixto secundario	322.24	66.744

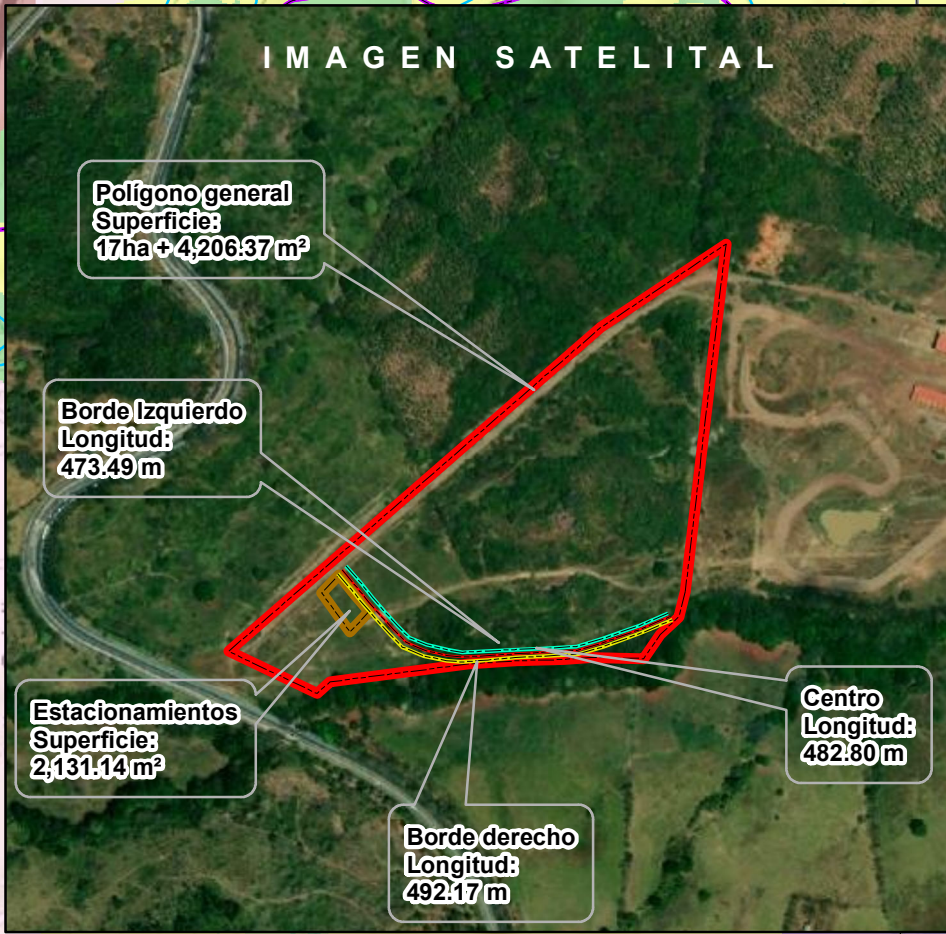

Escala 1:15,000
0.5 0.25 0 km
L E Y E N D A



- Lugares Poblados
- Borde Derecho
- Borde Izquierdo
- Centro
- Drenaje
- Red Vial
- Estacionamientos
- Polígono general
- Cuenca hidrográfica
- Límite de Corregimientos
- Límite de Capacidad Agrológica

- Cobertura Boscosa y Uso del Suelo 2012
- Bosque de mangle
 - Bosque latifoliado mixto secundario
 - Bosque plantado de latifoliadas
 - Infraestructura
 - Pasto
 - Rastrojo y vegetación arbustiva
 - Área poblada

Notas:
1.El polígono y alineamiento del proyecto se dibujaron en base a las coordenadas proporcionadas.
2. El proyecto se ubica fuera de los límites del SINAP.
3. El proyecto se ubica en la cuenca hidrográfica No.138 (Ríos entre el Antón y el Caimito).

Capacidad Agrológica
Arable, muy severas limitaciones en la selección de plantas, requiere un manejo muy cuidadoso o ambas cosas.

Sistema de Referencia Espacial:
Sistema Geodésico Mundial de 1984
Proyección Universal Transversal de Mercator
Zona 17 Norte
Ministerio de Ambiente
Dirección de Información Ambiental
Departamento de Geomática

Fuente:
- Instituto Nacional de Estadística y Censo
- Ministerio de Ambiente
- Imagen ESRI
- Expediente:DRPO-IF-037-2024