



ANEXO CAPÍTULO 4

4.1 COORDENADAS Y ARCHIVOS DIGITALES

Directa (AID) Playa Arenal		
Estación	UTM X	UTM Y
1	607416.0	832886.4
2	607466.4	832962.6
3	607566.3	833157.7
4	607576.2	833185.7
5	607621.9	833401.1
6	607628.0	833430.0
7	607617.6	833649.7
8	607613.3	833678.6
9	607618.7	833915.0
10	607641.1	834033.6
11	607662.4	834159.9
12	607721.0	834405.5
13	607808.0	834614.1
14	607810.5	834628.8
15	607940.0	834825.2
16	607945.2	834838.6
17	608020.0	835059.5
18	608020.0	835074.8
19	608053.8	835307.2
20	608054.7	835322.3
21	608043.0	835546.5
22	608051.2	835558.7
23	608053.6	835536.3
24	608066.9	835324.8
25	608058.3	835295.5
26	608031.5	835077.4
27	608023.4	835048.0
28	607958.8	834840.2
29	607940.2	834814.7
30	607822.7	834631.2
31	607810.1	834602.8
32	607730.9	834404.3
33	607690.2	834239.6
34	607663.7	834136.6
35	607627.8	833913.1
36	607625.8	833890.8
37	607625.3	833664.8
38	607626.1	833642.7
39	607577.0	833154.0

Directa (AID) Area Casco Urbano Pedasi		
Estación	UTM X	UTM Y
1	607332.1	831935.1
2	607310.9	831922.6
3	607309.5	831938.2
4	607306.0	832026.1
5	607305.4	832217.4
6	607326.6	832220.5
7	607323.2	832378.7
8	607356.8	832365.5
9	607433.8	832416.6
10	607493.2	832426.8
11	607549.5	832374.3
12	607344.7	832481.0
13	607352.4	832495.4
14	607455.1	832573.0
15	607383.0	832666.9
16	607393.4	832712.8
17	607437.8	832795.3
18	607405.6	832874.8
19	607746.3	832369.2
20	607410.8	832944.9
21	607406.9	833049.0
22	607472.4	832952.1

Directa (AID) Playa Toro		
Estación	UTM X	UTM Y
1	607897.2	832342.7
2	608056.1	832308.8
3	608087.4	832290.9
4	608253.2	832159.1
5	608292.0	832154.7
6	608498.8	832141.1
7	608498.8	832141.1
8	608537.5	832133.7
9	608732.0	832053.0
10	608768.4	832039.6
11	608973.2	831992.7
12	609010.1	831980.4
13	609172.5	831908.9
14	609201.1	831909.5
15	609211.2	831923.5
16	609235.5	831924.5
17	609415.1	831907.8
18	609444.8	831899.0
19	609455.9	831908.4
20	609481.4	831901.6
21	609625.3	831997.2
22	609646.4	832010.2
23	609652.8	832029.8
24	609672.2	832038.9
25	609778.5	832190.7
26	609796.9	832205.8
27	609802.1	832226.5
28	609820.0	832237.0
29	609929.2	832385.7
30	609943.6	832403.6



ANEXO CAPÍTULO 4

4.2 CERTIFICACIÓN DEL IDAAN

N° 268-2024-GRLS

Las Tablas, 08 de Julio de 2024

Magda Duran
Administradora General Encargada
Autoridad de Turismo de Panamá
E.S.M.

Respetada Magda Duran:

Tomando en cuenta la Nota **N° 1203-PyD-BID-N-290-2024**, en donde se solicita certificación de disponibilidad de los servicios de acueducto y alcantarillado sanitario en las calles mencionadas en la nota, para trámite correspondiente a la consultaría para la elaboración de impacto ambiental categoría II para el proyecto **"Modos alternativos de movilidad en Pedasí Provincia de los Santos"** en donde nos permitimos informar lo siguiente:

Acueducto: En todas las calles a desarrollar el proyecto existe redes acueducto que se ubica entre el borde y rodadura de calle en profundidades de 0.60 a 0.70 metros. En el caso específico de la vía hacia playa el toro también existe tubería de agua potable hasta final de la Bda Inmaculada concepción

Alcantarillado: En todas las calles involucradas dentro del proyecto, existe red de alcantarillado sanitario en el centro de las mismas. Importante señalar que de la calle central hasta los límite de construcción se encuentra las conexiones domiciliaria de cada lote.

Cualquier información adicional sobre el tema, estamos anuentes para atenderle.

Atentamente;

Licdo. Abilio Barrios
Director Provincial Encargado
IDAAN-Los Santos

BR/Am



C.C. Archivo.



ANEXO CAPÍTULO 4

4.3 PLANOS CONCEPTUALES

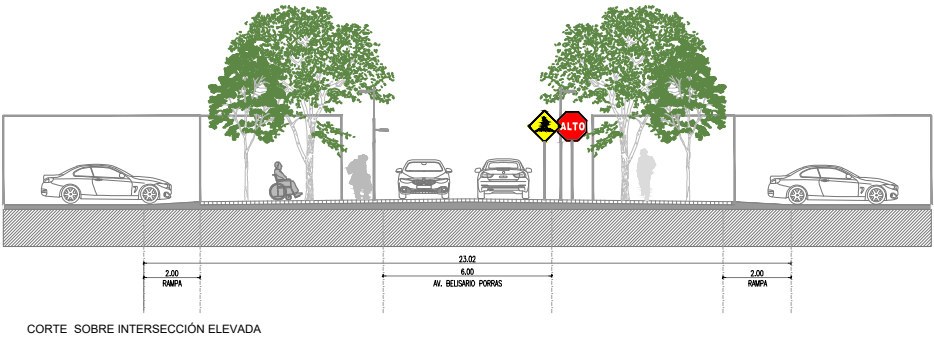
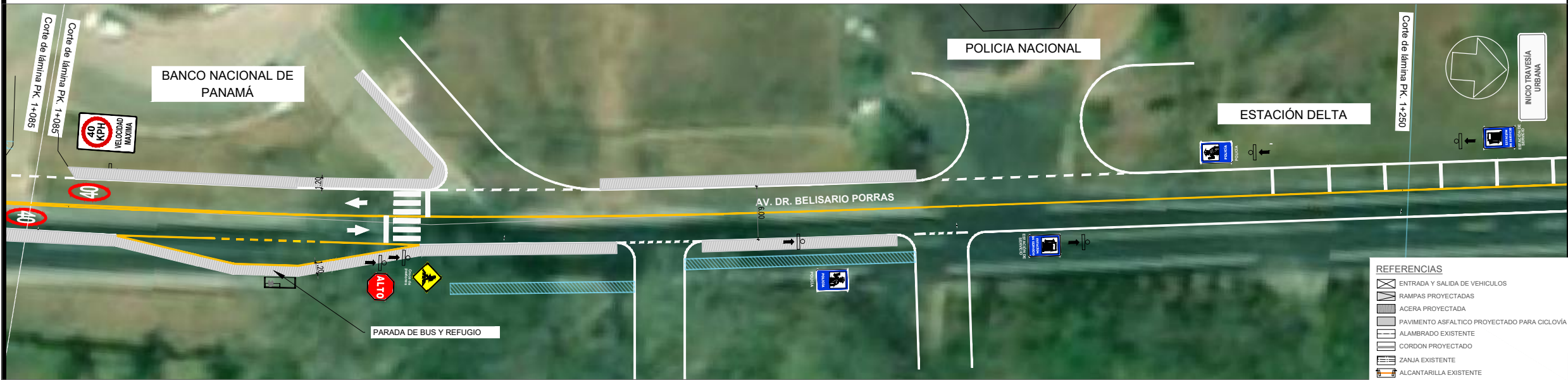
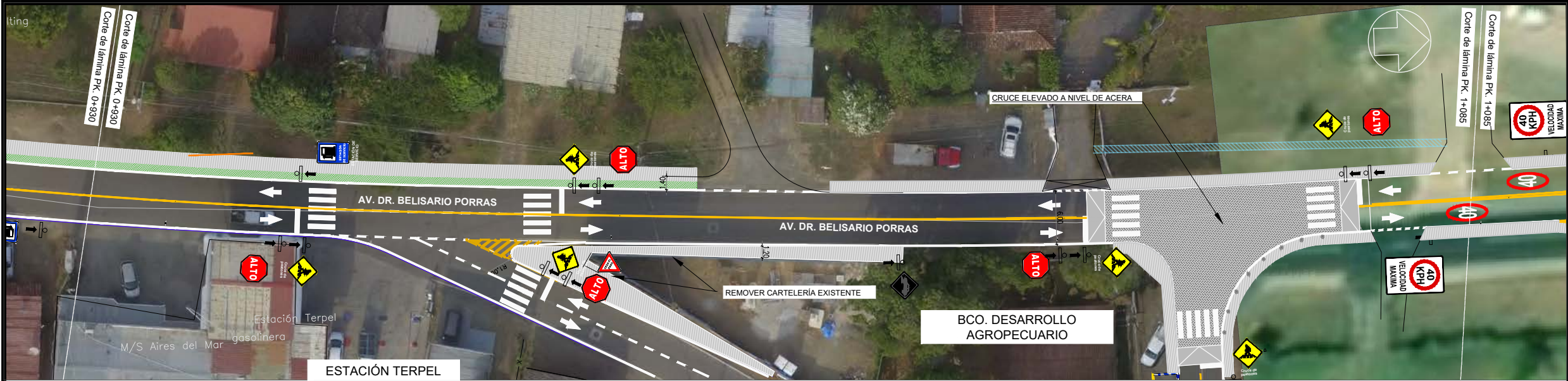

NO.	FECHA	EMISIÓN
01	25/4/24	EMISIÓN 01
02	22/05/24	EMISIÓN 02
03		

NOTAS
01
02
03

PLANTA CONJUNTO
Av. Belisario Porras
NOTAS
EN CASO DE QUE EN EL ÁREA INTERVENIDA PARA LAS
AMPLIACIONES DE CALZADA DESTINADAS A LAS
CICLOVÍAS O EN LA EJECUCIÓN DE LAS ACERAS
EXISTAN ZANJAS O ALCANTARILLAS, ESTAS DEBERÁN
SER ENTUBADAS PARA PERMITIR LA CORRECTA
EJECUCIÓN DE LOS TRABAJOS CORRESPONDIENTES
SOBRE ELLAS.

EL ANCHO DE LA CALZADA ACTUAL SE MANTIENE
CONSTANTE

ESCALA: 1:500

PLANO: N°03-AVENIDA BELISARIO PORRAS

CONSULTORES:

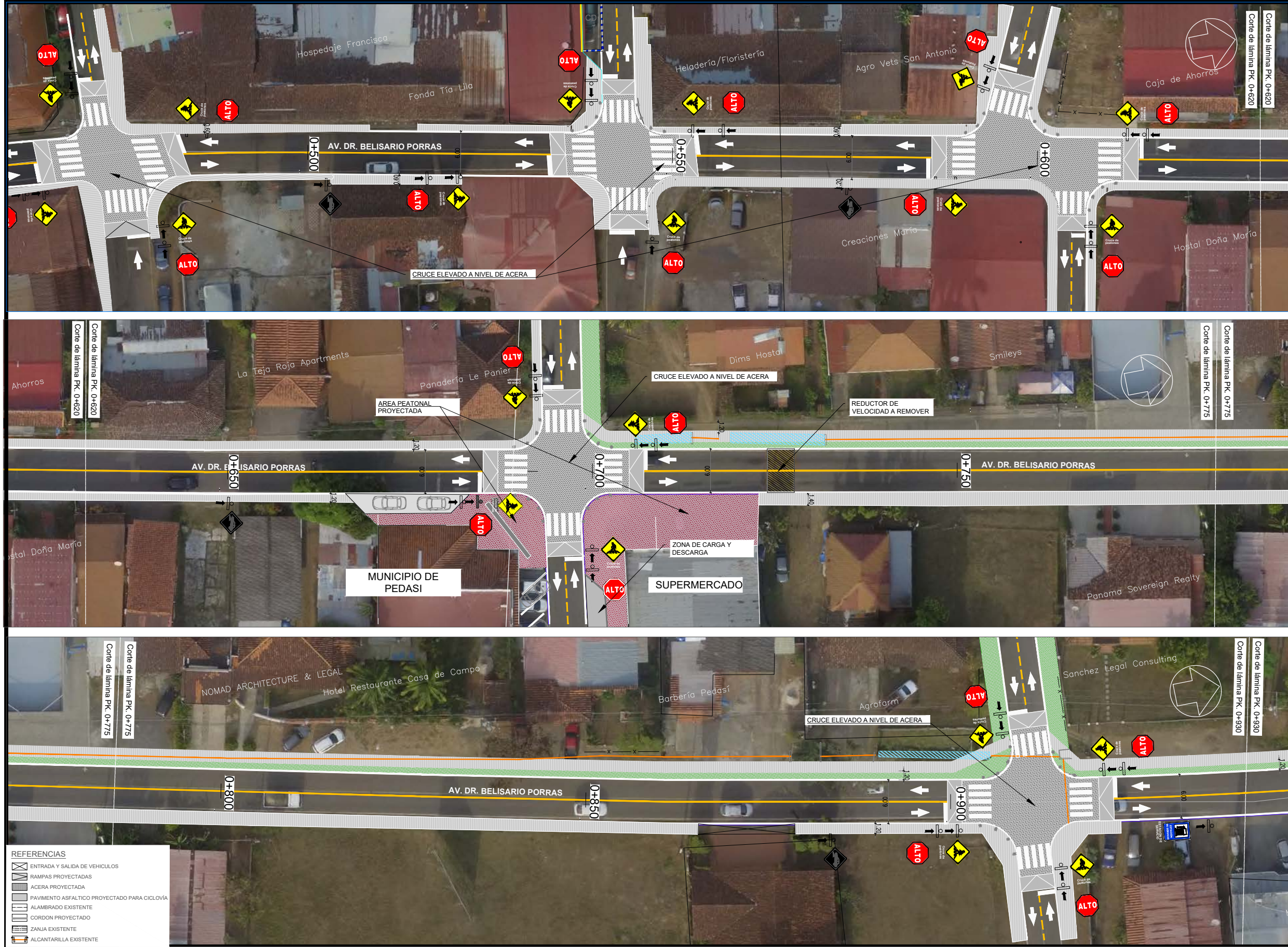

SERVICIOS DE CONSULTORÍA PARA LA ELABORACIÓN DE ESTUDIOS, DISEÑO, DESARROLLO Y APROBACIÓN DE PLANOS DEL PROYECTO DE MODOS ALTERNATIVOS DE MOVILIDAD EN PEDASI, PROVINCIA DE LOS SANTOS.

NO.	FECHA	EMISIÓN
01	25/4/24	EMISIÓN 01
02	22/05/24	EMISIÓN 02
03		

NOTAS

01

02

03

PLANTA CONJUNTO
Av. Belisario Porras

NOTAS

EN CASO DE QUE EN EL ÁREA INTERVENIDA PARA LAS AMPLIACIONES DE CALZADA DESTINADAS A LAS CICLOVÍAS O EN LA EJECUCIÓN DE LAS ACERAS EXISTAN ZANJAS O ALCANTARILLAS, ESTAS DEBERÁN SER ENTUBADAS PARA PERMITIR LA CORRECTA EJECUCIÓN DE LOS TRABAJOS CORRESPONDIENTES SOBRE ELLAS.

EL ANCHO DE LA CALZADA ACTUAL SE MANTIENE CONSTANTE

1:500

Nº02-AVENIDA BELISARIO PORRAS

CONSULTORES:

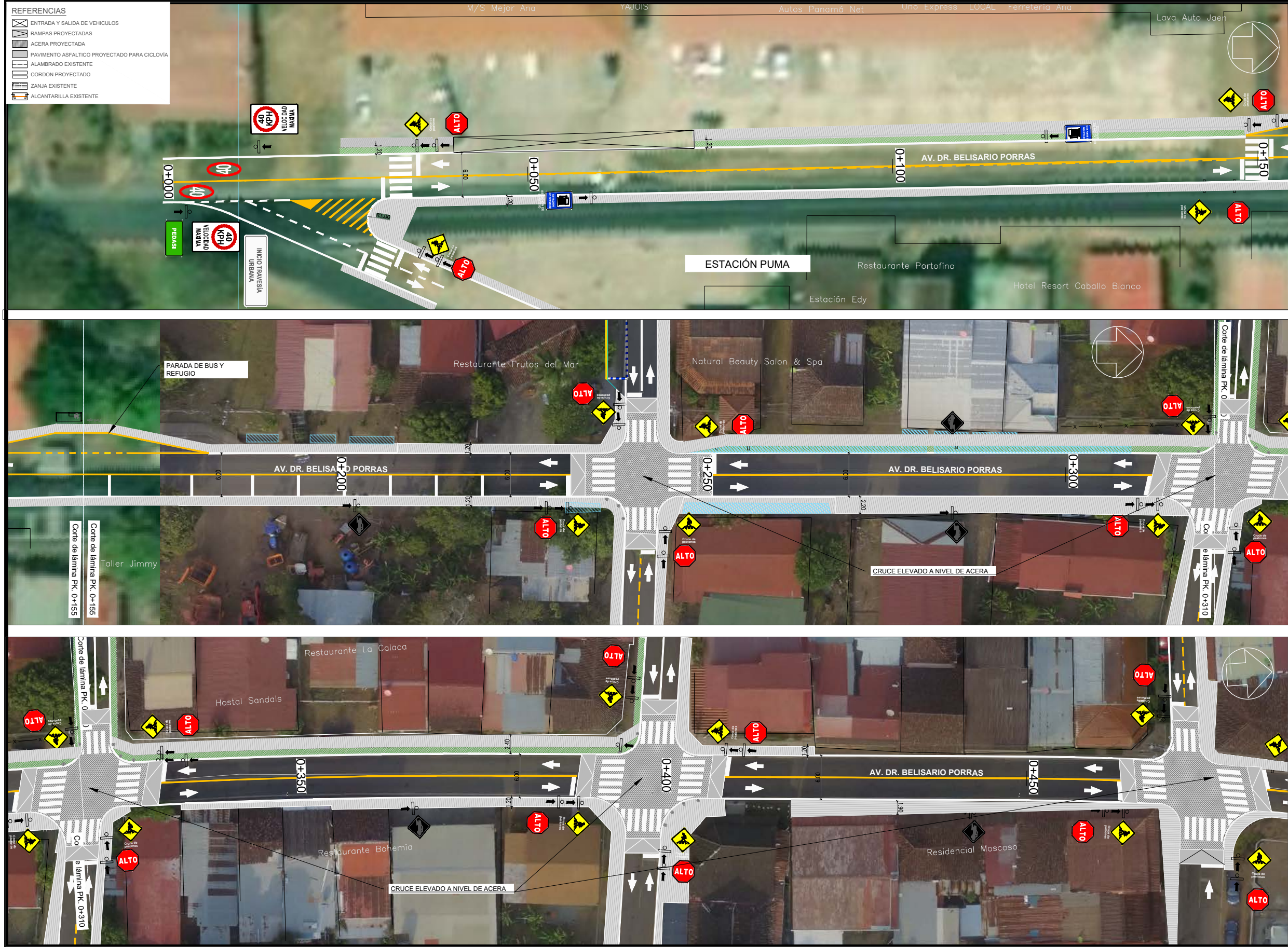

Servicios de Consultoría para la Elaboración de Estudios, Diseño, Desarrollo y Aprobación de Planos del Proyecto de Modos Alternativos de Movilidad en Pedasí, Provincia de los Santos.

NO.	FECHA	EMISIÓN
01	25/4/24	EMISIÓN 01
02	22/05/24	EMISIÓN 02
03		
NOTAS		
01		
02		
03		

PLANTA CONJUNTO
Av. Belisario Porras

NOTAS

EN CASO DE QUE EN EL ÁREA INTERVENIDA PARA LAS AMPLIACIONES DE CALZADA DESTINADAS A LAS CICLOVÍAS O EN LA EJECUCIÓN DE LAS ACERAS EXISTAN ZANJAS O ALCANTARILLAS, ESTAS DEBERÁN SER ENTUBADAS PARA PERMITIR LA CORRECTA EJECUCIÓN DE LOS TRABAJOS CORRESPONDIENTES SOBRE ELLAS.

EL ANCHO DE LA CALZADA ACTUAL SE MANTIENE CONSTANTE

ESCALA:	1:500
PLANO:	Nº01-AVENIDA BELISARIO PORRAS
CONSULTORES:	

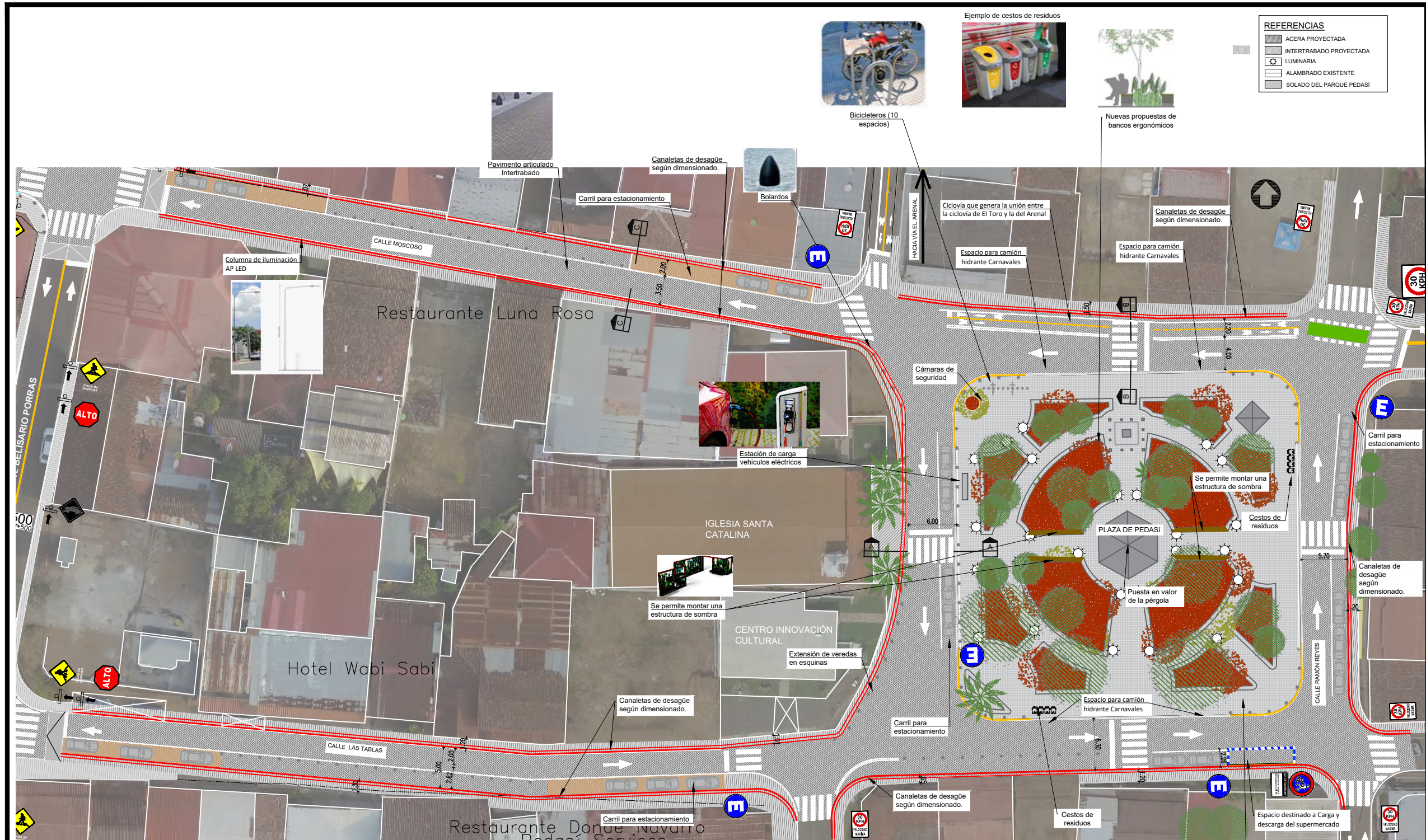

- REFERENCIAS**
- ACERA PROYECTADA
 - INTERTRABADO PROYECTADA
 - LUMINARIA
 - ALAMBRADO EXISTENTE
 - SOLADO DEL PARQUE PEDASI

REPÚBLICA DE PANAMÁ
GOBIERNO NACIONAL

AUTORIDAD DE TURISMO DE PANAMÁ

Servicios de Consultoría para la Elaboración de Estudios, Diseño, Desarrollo y Aprobación de Planos del Proyecto de Modos Alternativos de Movilidad en Pedasi, Provincia de los Santos.

NOTAS

- EN CASO DE QUE EN EL ÁREA INTERVENIDA PARA LAS AMPLIACIONES DE CALZADA DESTINADAS A LAS CICLOVÍAS O EN LA EJECUCIÓN DE LAS ACERAS EXISTAN ZANJAS O ALICATILLAS, ESTAS DEBERÁN SER ENTUBIDAS PARA PERMITIR LA CORRECTA EJECUCIÓN DE LOS TRABAJOS CORRESPONDIENTES SOBRE ELLAS.
- EL ANCHO DE LA CALZADA ACTUAL SE MANTIENE CONSTANTE

NO.	FECHA	EMISIÓN
01	25/04/24	EMISIÓN 01
02	23/05/24	EMISIÓN 02
03		

NOTAS

01

02

03



ESCALA: 1:500

PLANO: N° 01 - PARQUE PEDASI

CONSULTORES:

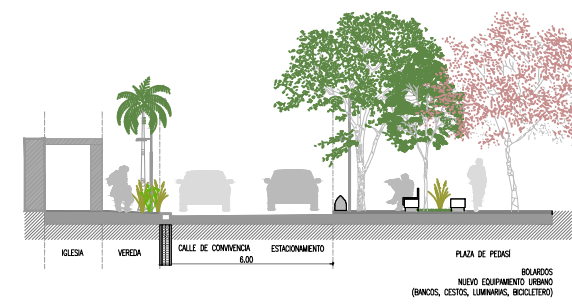

CORTE A-A Escala 1:250

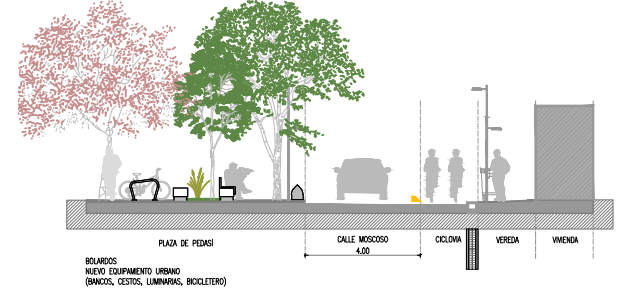

CORTE B-B Escala 1:250

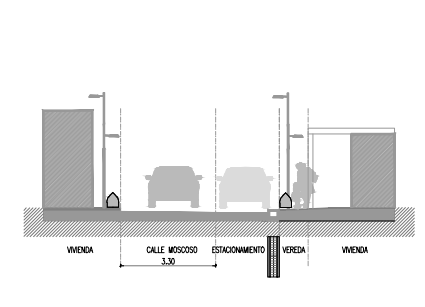

CORTE C-C Escala 1:250





Servicios de Consultoría para la Elaboración de Estudios, Diseño, Desarrollo y Aprobación de Planos del Proyecto de Modos Alternativos de Movilidad en Pedasí, Provincia de los Santos.

ARQUITECTO

NO.	FECHA	EMISIÓN
01	25/04/24	EMISIÓN 01
02	23/05/24	EMISIÓN 02
03		

NOTAS

01
02
03

PLANO DE REFERENCIA

ESCALA: 1:200

PLANO: N° 02 - CICLOVÍA EL ARENAL

CONSULTORES:

NOTAS

EN CASO DE QUE EN EL ÁREA INTERVENIDA PARA LAS AMPLIACIONES DE CALZADA DESTINADAS A LAS CICLOVÍAS O EN LA EJECUCIÓN DE LAS ACERAS EXISTAN ZANJAS O ALCANTARILLAS, ESTAS DEBERÁN SER ENTUBADAS PARA PERMITIR LA CORRECTA EJECUCIÓN DE LOS TRABAJOS CORRESPONDIENTES SOBRE ELLAS.

- REFERENCIAS
- ENTRADA Y SALIDA DE VEHICULOS
 - RAMPAS PROYECTADAS
 - ACERA PROYECTADA
 - INTERTRABADO
 - ALAMBRADO EXISTENTE
 - CORDÓN SIMPLE MONTANTE
 - CORDÓN CUNETA

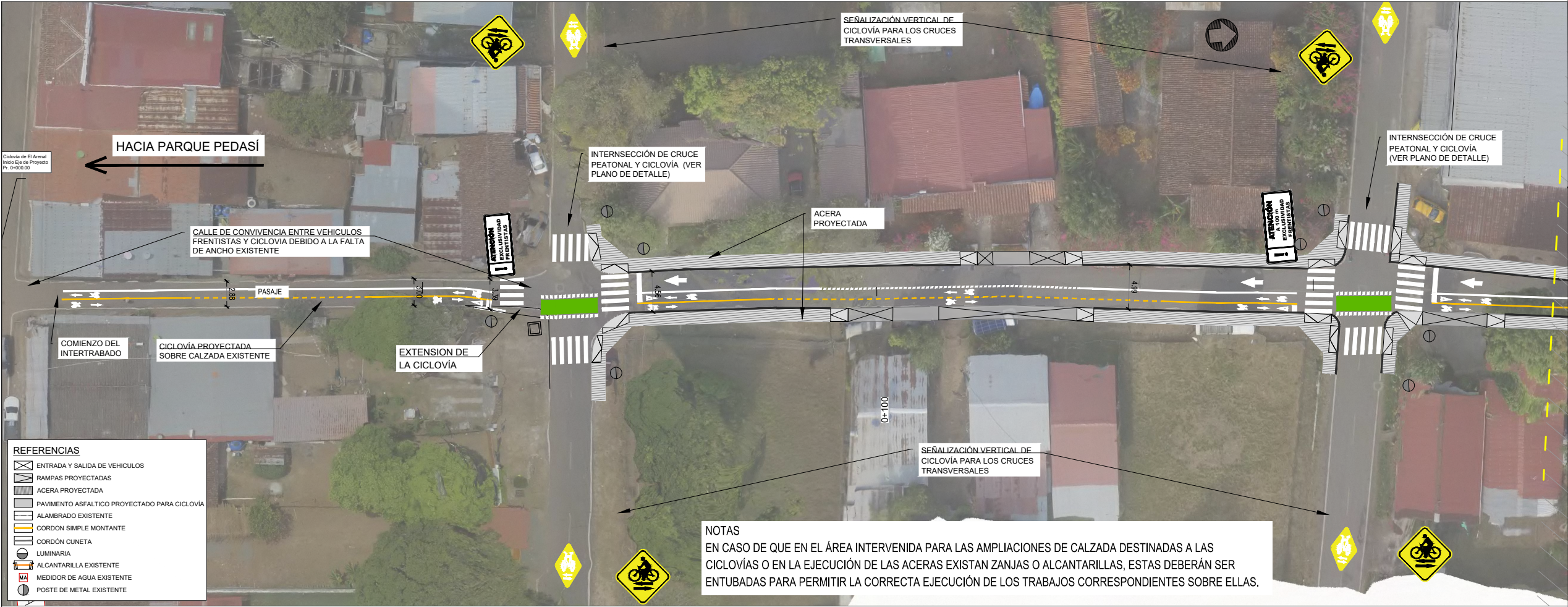

Servicios de Consultoria para la Elaboración de Estudios, Diseño, Desarrollo y Aprobación de Planos del Proyecto de Modos Alternativos de Movilidad en Pedasi, Provincia de los Santos.

ARQUITECTO



NO.	FECHA	EMISIÓN
01	25/04/24	EMISIÓN 01
02	23/05/24	EMISIÓN 02
03		
NOTAS		
01		
02		
03		

PLANO DE REFERENCIA

ESCALA: 1:500

PLANO: N° 03 - CICLOVIA EL ARENAL

CONSULTORES:





REPUBLICA DE PANAMÁ
GOBIERNO NACIONAL
AUTORIDAD DE
TURISMO DE PANAMÁ

Servicios de Consultoría para la Elaboración de Estudios, Diseño, Desarrollo y Aprobación de Planos del Proyecto de Modos Alternativos de Movilidad en Pedasi, Provincia de los Santos.

ARQUITECTO

NO.	FECHA	EMISIÓN
01	25/04/24	EMISIÓN 01
02	23/05/24	EMISIÓN 02
03		

NOTAS

01
02
03

PLANO DE REFERENCIA

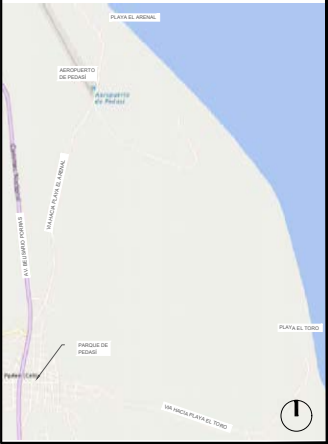

ESCALA: 1:500

PLANO: N° 04 - CICLOVÍA EL ARENAL

CONSULTORES:



ac&a
Engineers
Economists
Planners

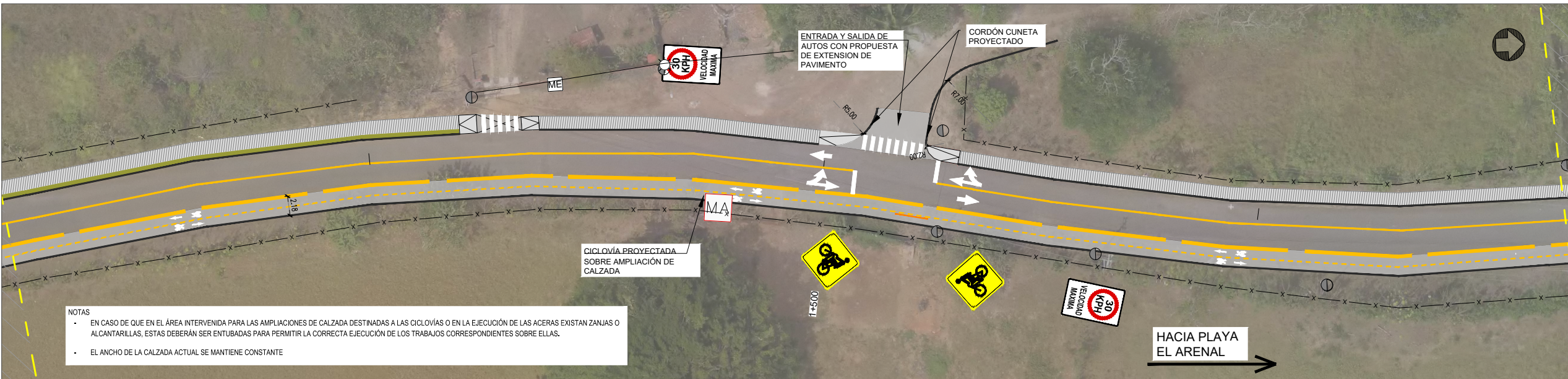
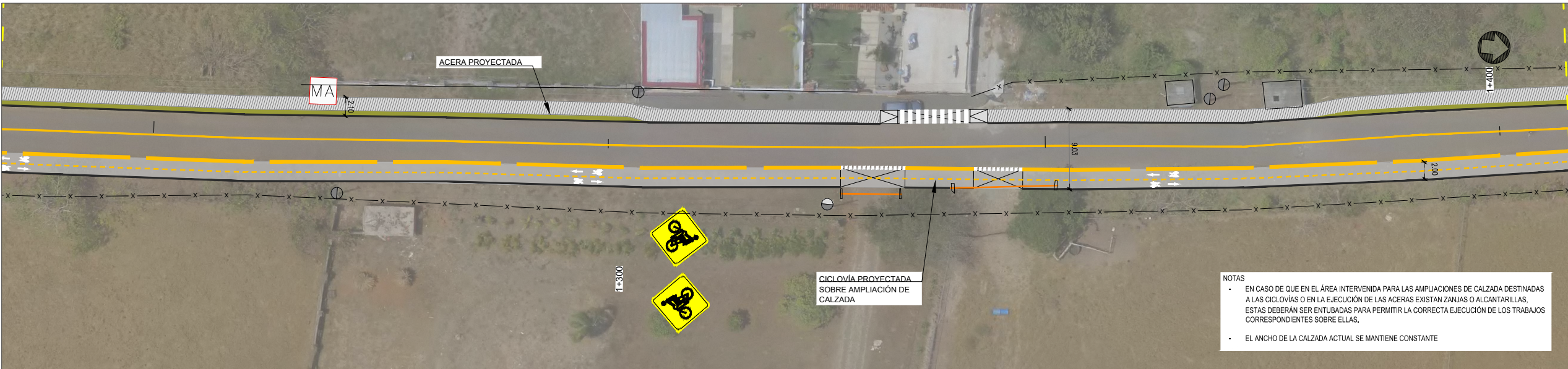
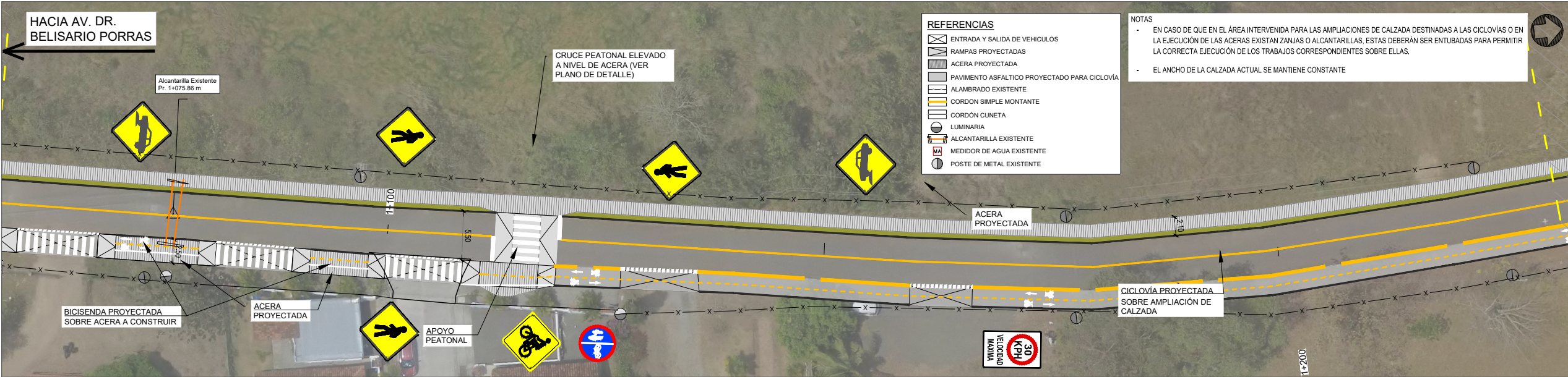

REPUBLICA DE PANAMÁ
GOBIERNO NACIONAL
AUTORIDAD DE
TURISMO DE PANAMÁ

Servicios de Consultoría para la Elaboración de Estudios, Diseño, Desarrollo y Aprobación de Planos del Proyecto de Modos Alternativos de Movilidad en Pedasi, Provincia de los Santos.

ARQUITECTO

NO.	FECHA	EMISIÓN
01	25/04/24	EMISIÓN 01
02	23/05/24	EMISIÓN 02
03		

NOTAS

01
02
03

PLANO DE REFERENCIA

ESCALA: 1:500

PLANO: N° 07 - CICLOVÍA EL ARENAL

CONSULTORES:

ac&a
Engineers
Economists
Planners

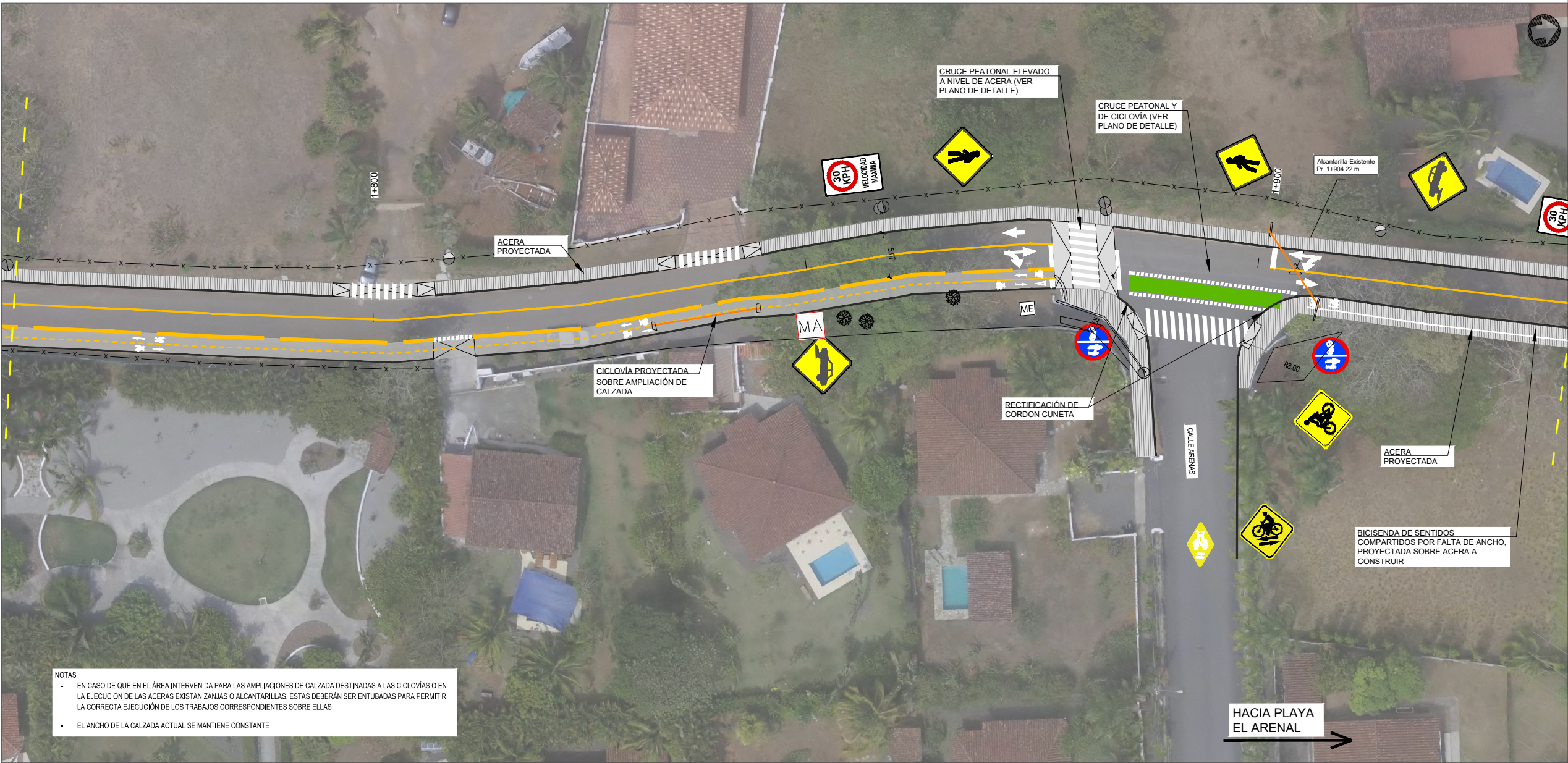
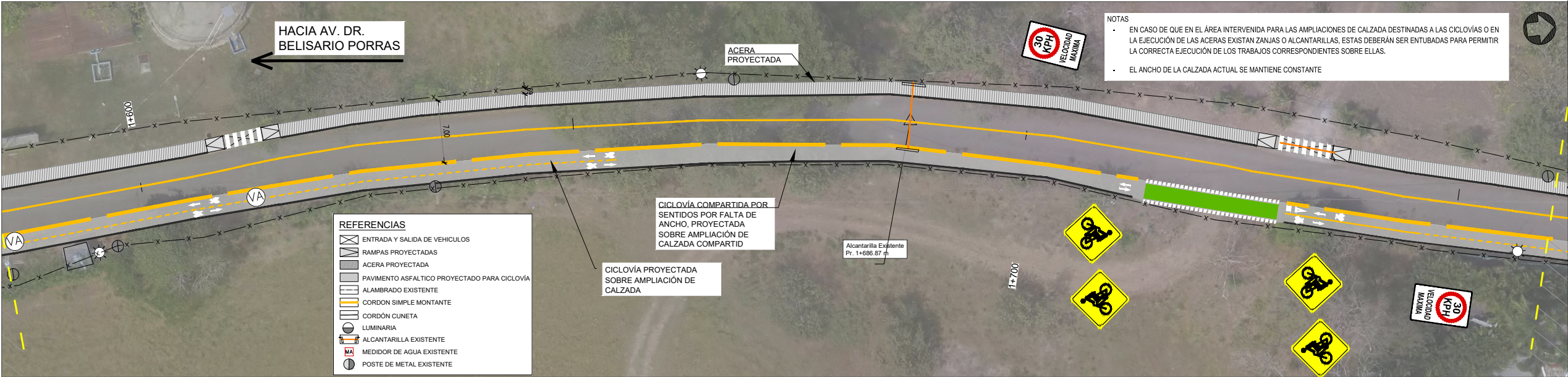

Servicios de Consultoría para la Elaboración de Estudios, Diseño, Desarrollo y Aprobación de Planos del Proyecto de Modos Alternativos de Movilidad en Pedasi, Provincia de los Santos.

ARQUITECTO

NO.	FECHA	EMISIÓN
01	25/04/24	EMISIÓN 01
02	23/05/24	EMISIÓN 02
03		

NOTAS

01
02
03

PLANO DE REFERENCIA

ESCALA: 1:500

PLANO: N° 08 - CICLOVÍA EL ARENAL

CONSULTORES:

ac&a Engineers Economists Planners

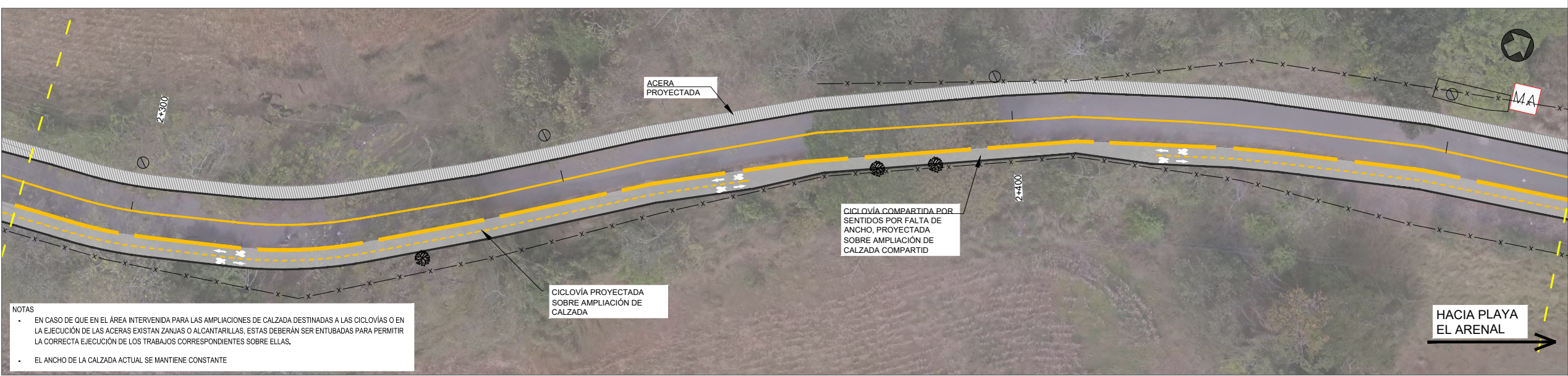
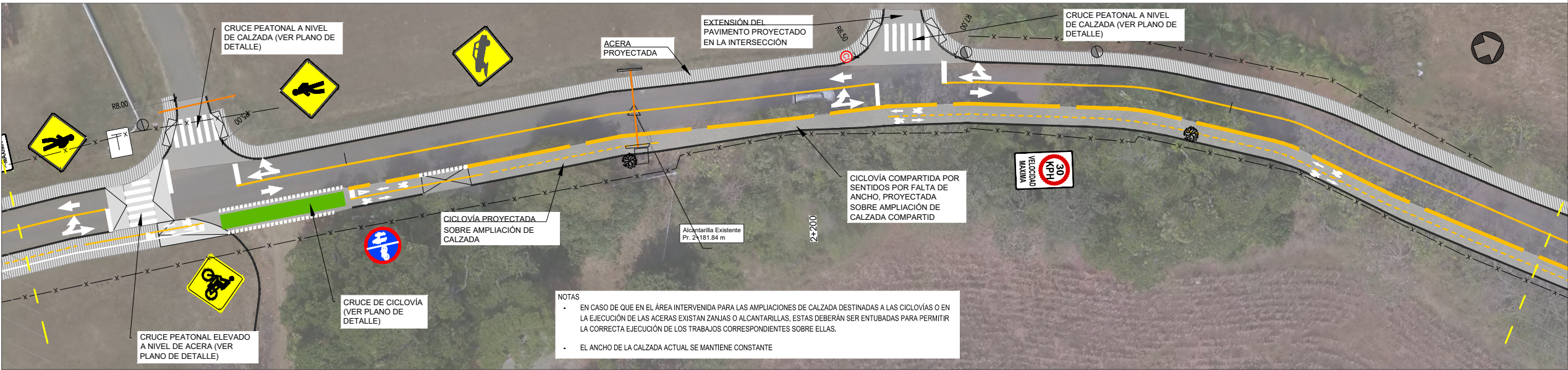
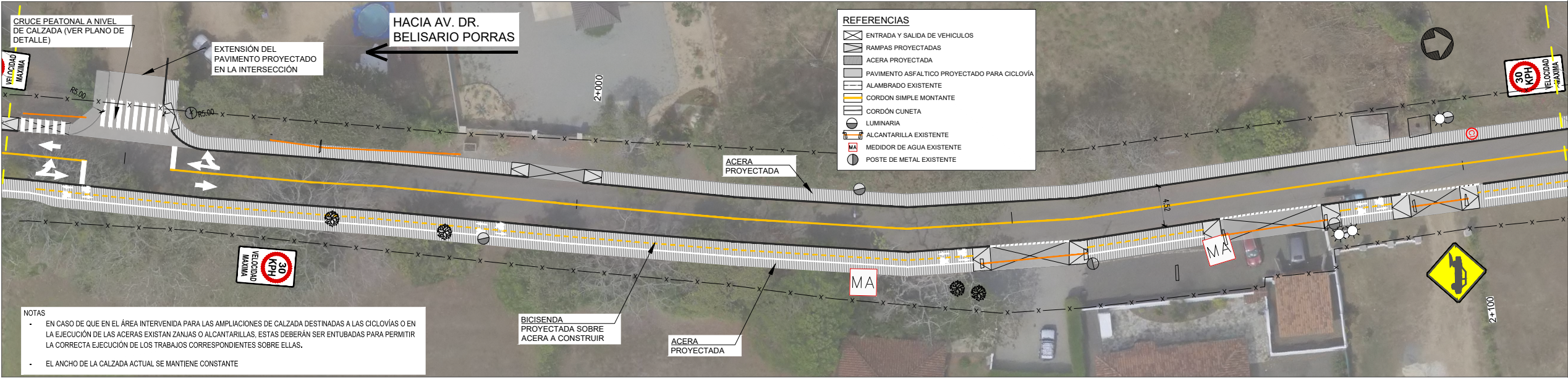

REPÚBLICA DE PANAMÁ

GOBIERNO NACIONAL

AUTORIDAD DE

TURISMO DE PANAMÁ

Servicios de Consultoría para la Elaboración de Estudios, Diseño, Desarrollo y Aprobación de Planos del Proyecto de Modos Alternativos de Movilidad en Pedasi, Provincia de los Santos.

ARQUITECTO

NO.	FECHA	EMISIÓN
01	25/04/24	EMISIÓN 01
02	23/05/24	EMISIÓN 02
03		

NOTAS

01

02

03

PLANO DE REFERENCIA

ESCALA:

1:500

PLANO:

N° 09 - CICLOVÍA EL ARENAL

CONSULTORES:

576

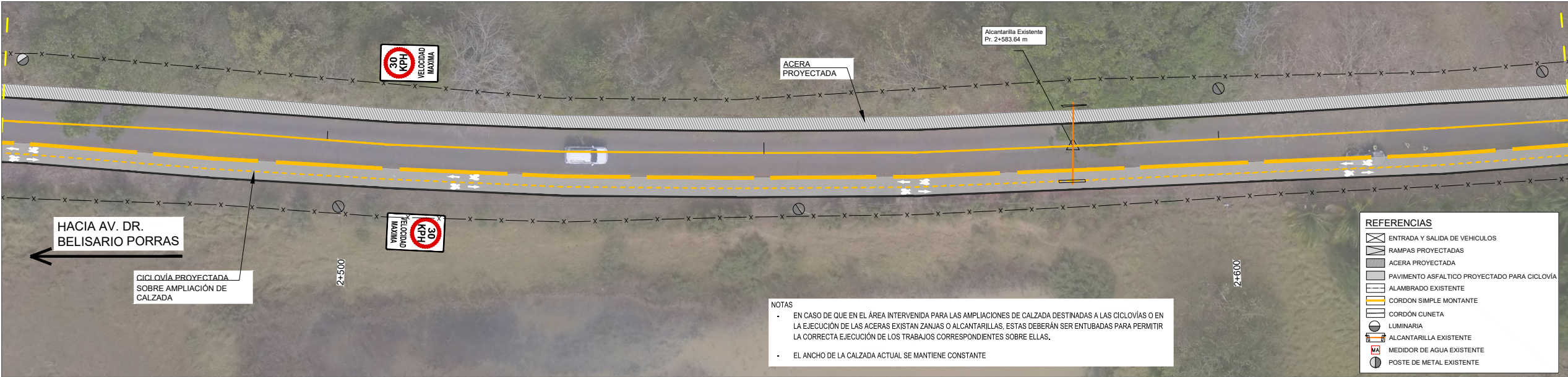

Servicios de Consultoría para la Elaboración de Estudios, Diseño, Desarrollo y Aprobación de Planos del Proyecto de Modos Alternativos de Movilidad en Pedasi, Provincia de los Santos.

ARQUITECTO

NO.	FECHA	EMISIÓN
01	25/04/24	EMISIÓN 01
02	23/05/24	EMISIÓN 02
03		

NOTAS

01

02

03

PLANO DE REFERENCIA

ESCALA: 1:500

PLANO: N° 10 - CICLOVÍA EL ARENAL

CONSULTORES:

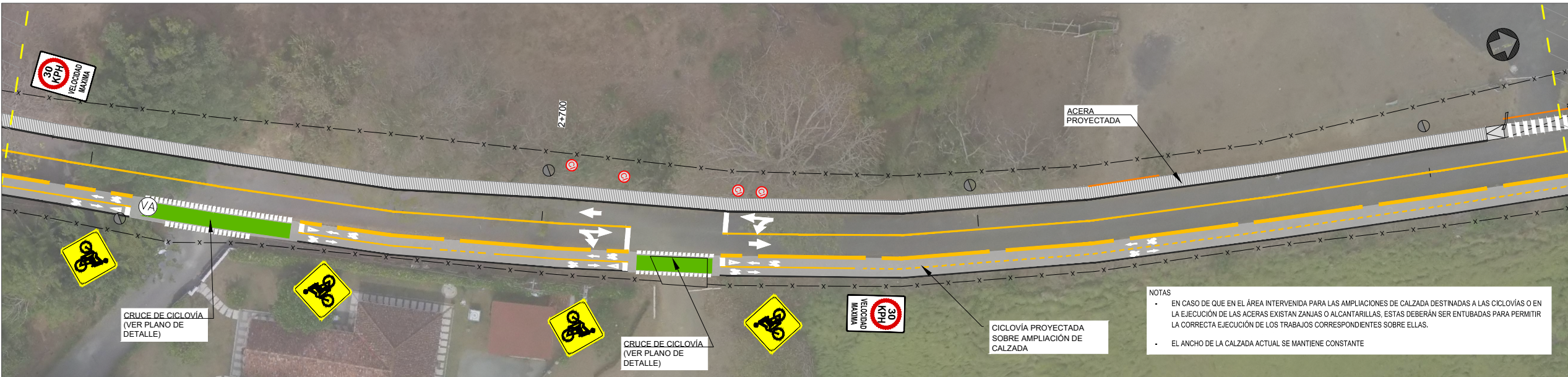

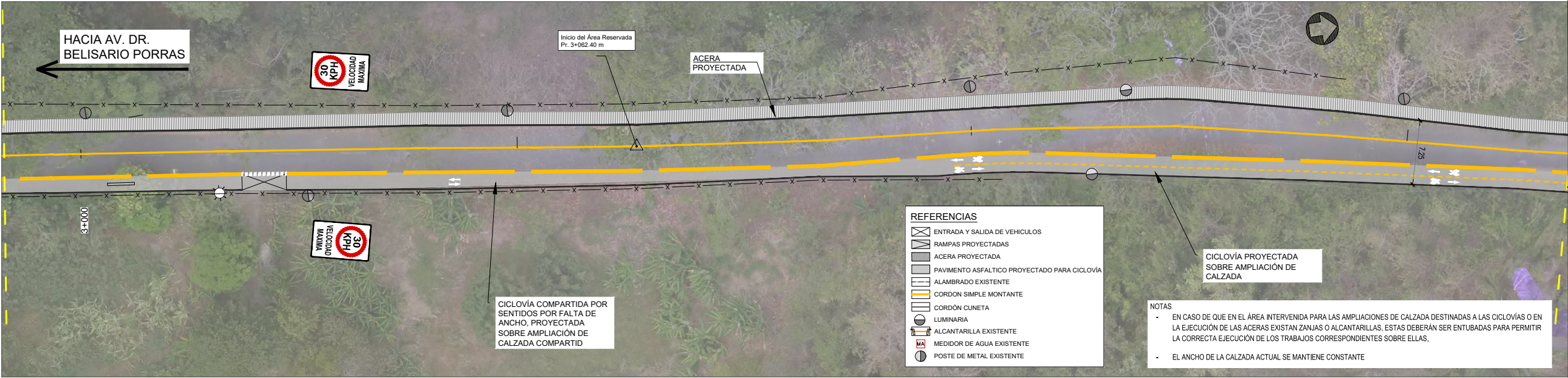

Servicios de Consultoría para la Elaboración de Estudios, Diseño, Desarrollo y Aprobación de Planos del Proyecto de Modos Alternativos de Movilidad en Pedasi, Provincia de los Santos.

ARQUITECTO

NO.	FECHA	EMISIÓN
01	25/04/24	EMISIÓN 01
02	23/05/24	EMISIÓN 02
03		

NOTAS

01
02
03

PLANO DE REFERENCIA

ESCALA: 1:500

PLANO: N° 11 - CICLOVÍA EL ARENAL

CONSULTORES:

Diagrama de un espacio público urbano que muestra la distribución de áreas: Vivienda, Vereda (aprox. 1.50), Calzada y ciclovia de convivencia (ancho variable), Vereda (aprox. 1.50) y Vivienda. Incluye árboles, una persona, una bicicleta, un coche, un semáforo y un límite de velocidad de 30 km/h.

Progresivas 1+100 a 1+900
2+125 a 3+406

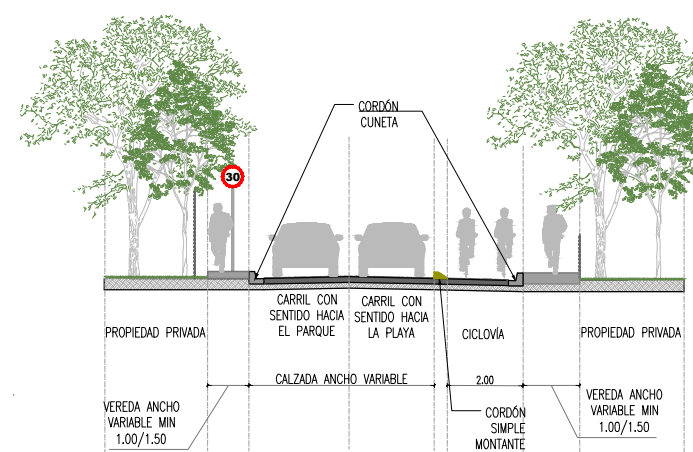

Progresivas 0+640 a 1+100
1+900 a 2+125

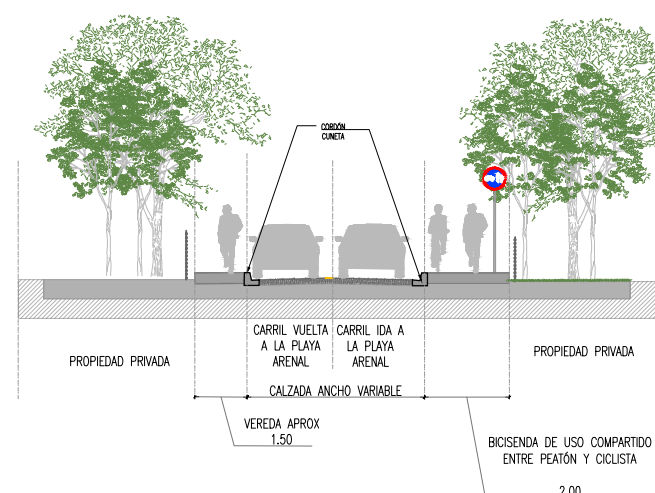

NO.	FECHA	EMISIÓN
01	25/04/24	EMISIÓN 01
02	23/05/24	EMISIÓN 02
03		
NOTAS		
01		
02		
03		

PLANO DE REFERENCIA

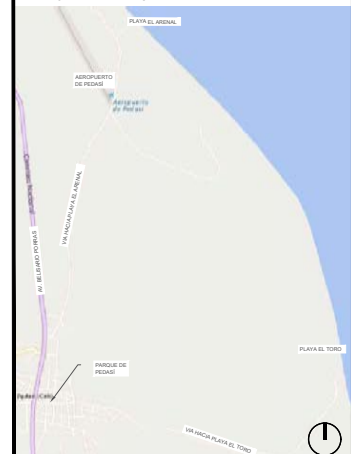

ESCALA: 1:200

PLANO:	CORTES VIA EL ARENAL
--------	----------------------

CONSULTORES:

CORTE EN CALLE VIA EL TORO DE CICLOVIA DE DOS CARRILES POR SENTIDO (LADO IZQUIERDO)

Progresivos 1+680 a 2+774

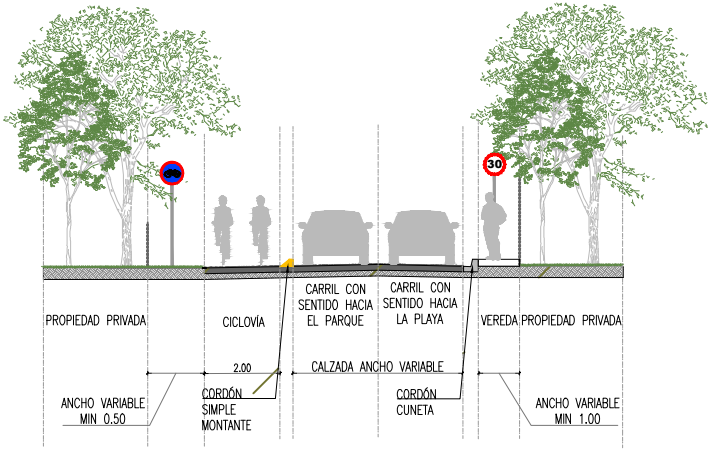

CORTE EN CALLE VIA EL TORO DE CICLOVIA DE DOS CARRILES POR SENTIDO (LADO DERECHO)

Progresivos 0+660 a 1+680

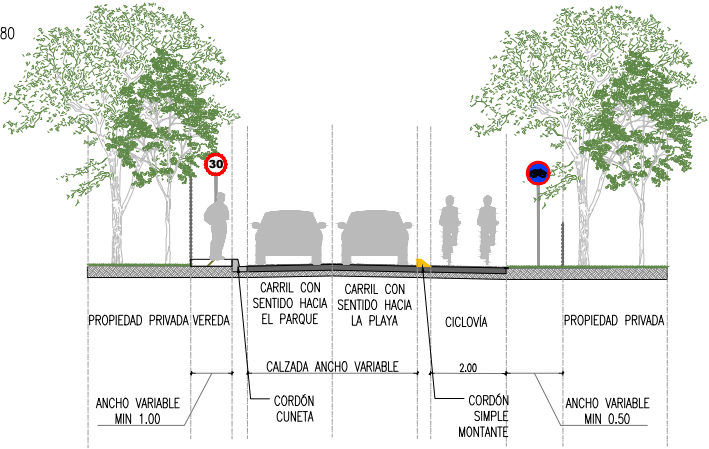

CORTE EN CALLE MOSOCO DE CICLOVIA DE DOS CARRILES POR SENTIDO

Progresivos 0+000 a 0+180
0+260 a 0+360

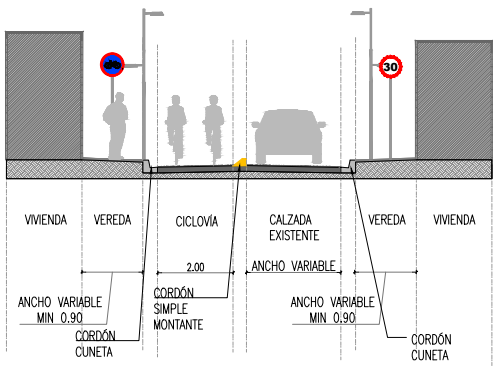

CORTE EN CALLE VIA EL TORO DE CICLOVIA DE DOS CARRILES POR SENTIDO (LADO IZQUIERDO)

Progresivos 0+180 a 0+260
0+487 a 0+660

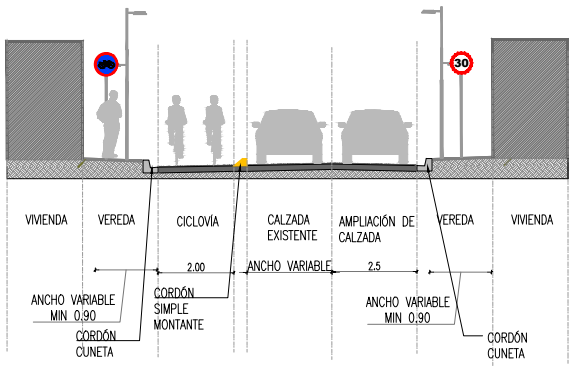

CORTE EN CALLE DE CONVIVENCIA – INGRESO A LA PLAYA EL TORO

Progresivos 2+774 a 2+822

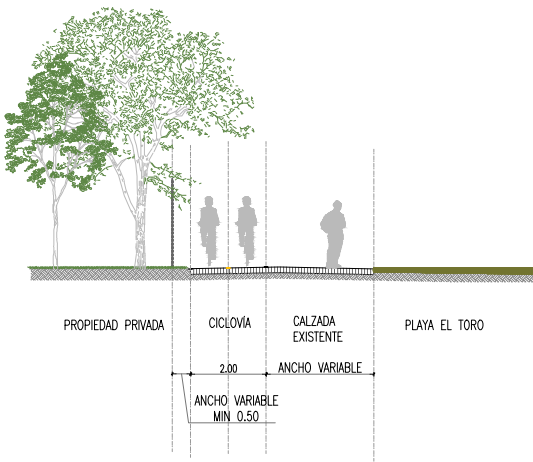

CORTE TIPO INTERSECCION DE CON CICLOVIA

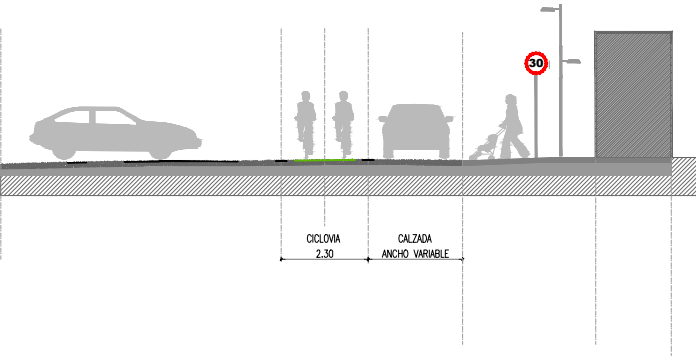

CORTE EN CALLE VIA EL TORO DE BICISENDA DE USO COMPARTIDO DE DOS CARRILES POR SENTIDO (LADO IZQUIERDO)

Progresivos 0+360 a 0+487

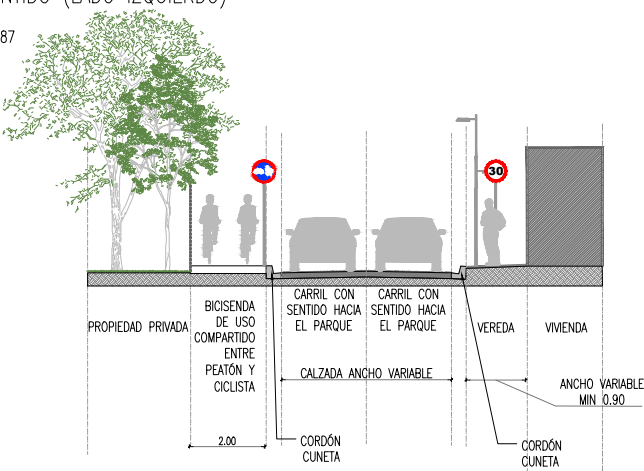

ARQUITECTO

NO.	FECHA	EMISIÓN
01	25/4/24	EMISIÓN 01
02	23/05/24	EMISIÓN 02
03		
NOTAS		
01		
02		
03		

CORTES TRAMO PARQUE DE PEDASI - PLAYA EL TORO

ESCALA: INDICADA EN PLANO

PLANO: N°07- CORTES CICLOVÍA EL TORO

CONSULTORES:

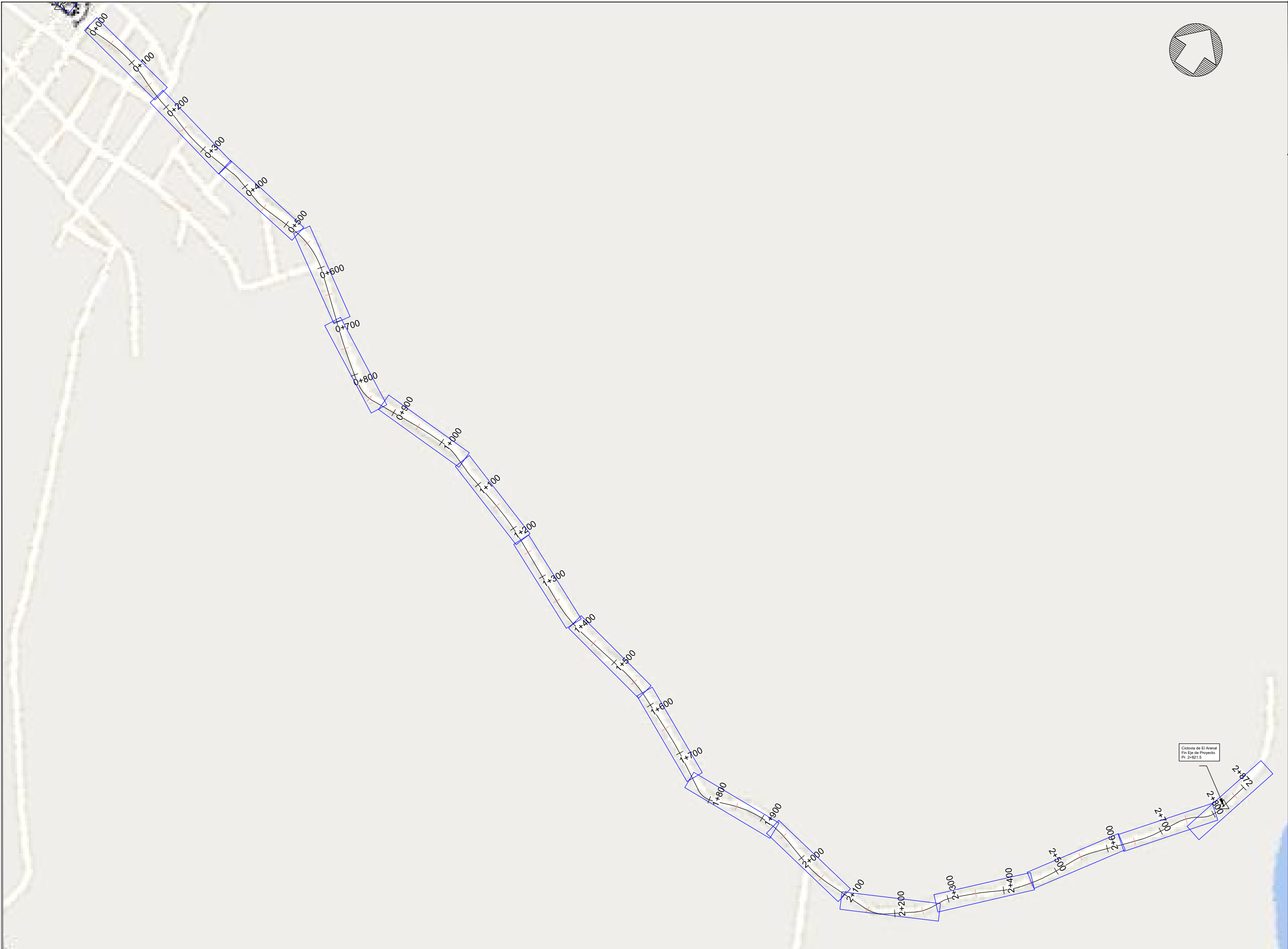

Servicios de Consultoría para la Elaboración de Estudios, Diseño, Desarrollo y Aprobación de Planos del Proyecto de Modos Alternativos de Movilidad en Pedasí, Provincia de los Santos.

ARQUITECTO

NO.	FECHA	EMISIÓN
01	25/04/24	EMISIÓN 01
02	22/05/24	EMISIÓN 02
03		

NOTAS

01
02
03

PLANTA CONJUNTO



ESCALA: INDICADA EN PLANO

PLANO: N°01- CICLOVÍA EL TORO

CONSULTORES:





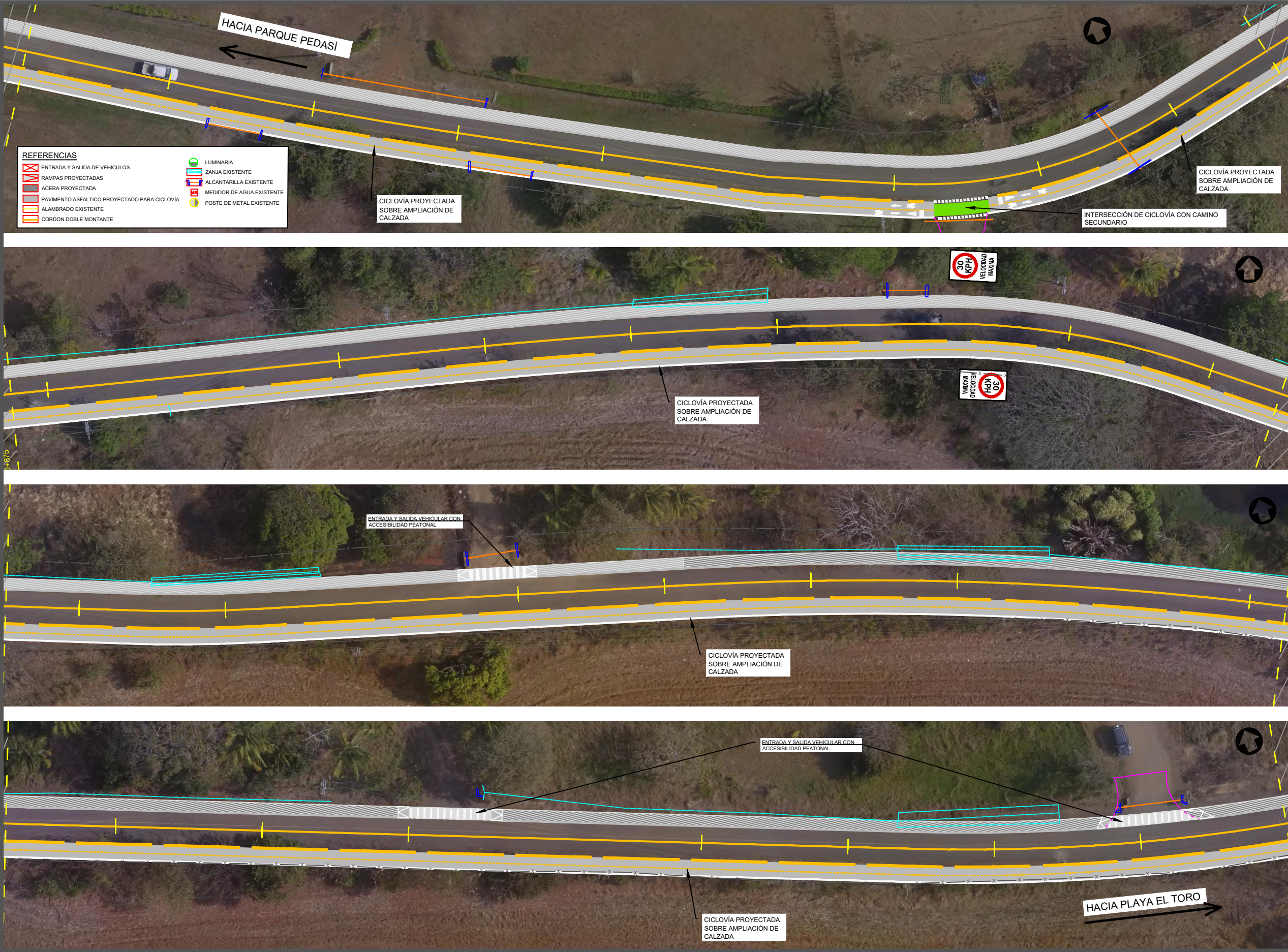

Servicios de Consultoría para la Elaboración de Estudios, Diseño, Desarrollo y Aprobación de Planos del Proyecto de Modos Alternativos de Movilidad en Pedasi, Provincia de los Santos.

ARQUITECTO

NOTAS

- EN CASO DE QUE EN EL AREA INTERVENIDA PARA LAS AMPLIACIONES DE CALZADA DESTINADAS A LAS CICLOVIAS O EN LA EJECUCION DE LAS ACERAS EXISTAN ZANJAS O ALCANTARILLAS, ESTAS DEBERAN SER ENTUBADAS PARA PERMITIR LA CORRECTA EJECUCION DE LOS TRABAJOS CORRESPONDIENTES SOBRE ELLAS.
- EL ANCHO DE LA CALZADA ACTUAL SE MANTIENE CONSTANTE

NO.	FECHA	EMISION
01	24/4/24	EMISION 01
02	22/05/24	EMISION 02
03		

NOTAS

01

02

03

PLANO DE REFERENCIA

NOTAS

ESCALA: 1:500

PLANO: N° 03 - CICLOVIA EL TORO

CONSULTORES:

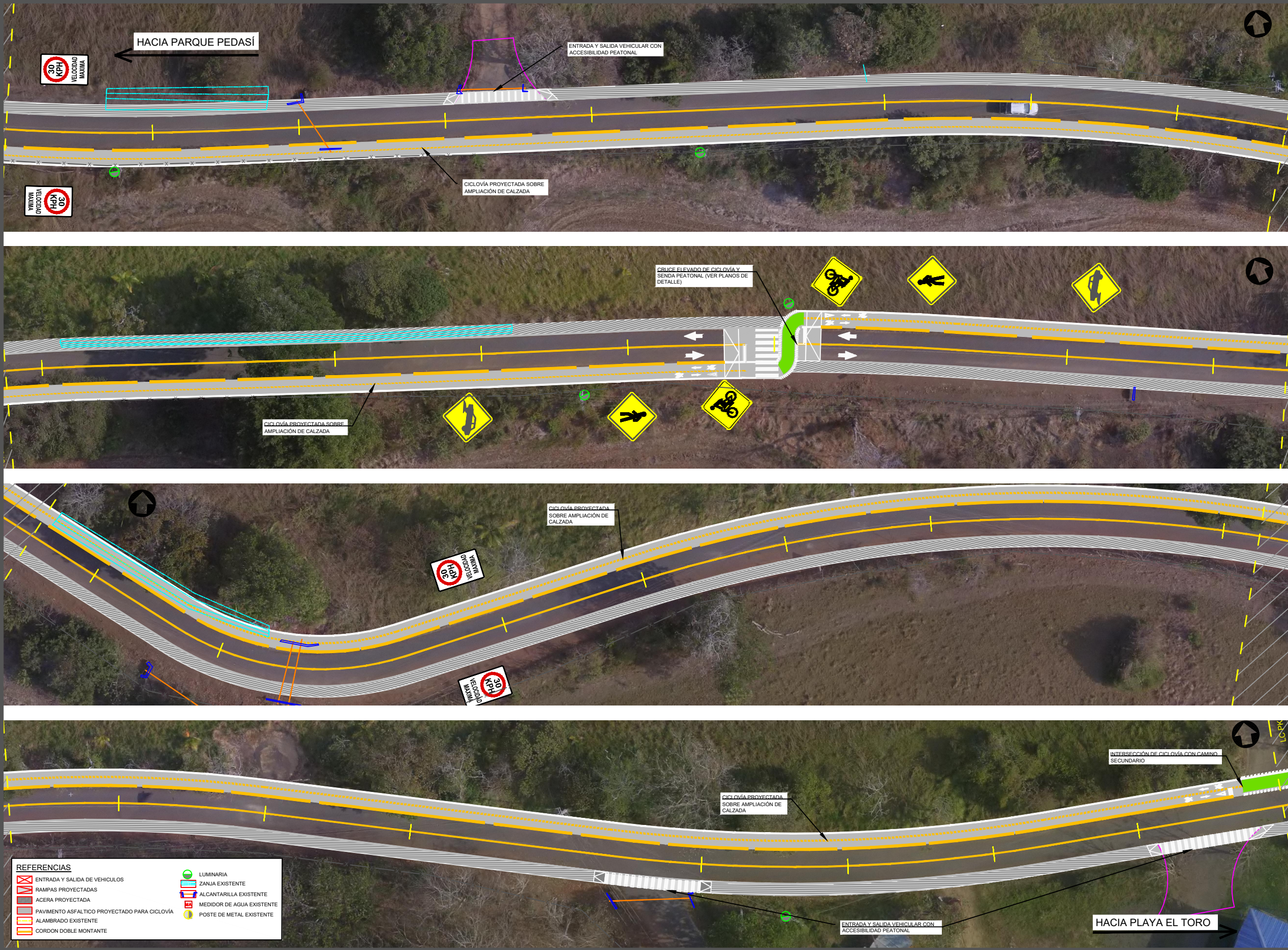

REPUBLICA DE PANAMA
GOBIERNO NACIONAL
AUTORIDAD DE
TURISMO DE PANAMA

Servicios de Consultoria para la Elaboración de Estudios, Diseño, Desarrollo y Aprobación de Planos del Proyecto de Modos Alternativos de Movilidad en Pedasi, Provincia de los Santos.

ARQUITECTO

NOTAS

- EN CASO DE QUE EN EL AREA INTERVENIDA PARA LAS AMPLIACIONES DE CALZADA DESTINADAS A LAS CICLOVIAS O EN LA EJECUCION DE LAS ACERAS EXISTAN ZANJAS O ALCANTARILLAS, ESTAS DEBERAN SER ENTUBADAS PARA PERMITIR LA CORRECTA EJECUCION DE LOS TRABAJOS CORRESPONDIENTES SOBRE ELLAS.
- EL ANCHO DE LA CALZADA ACTUAL SE MANTIENE CONSTANTE

NO.	FECHA	EMISION
01	24/4/24	EMISION 01
02	22/05/24	EMISION 02
03		

NOTAS

01

02

03

PLANO DE REFERENCIA

ESCALA: 1:500

PLANO: N° 04 - CICLOVIA EL TORO

CONSULTORES:

ac&a Engineers
Economists
Planners

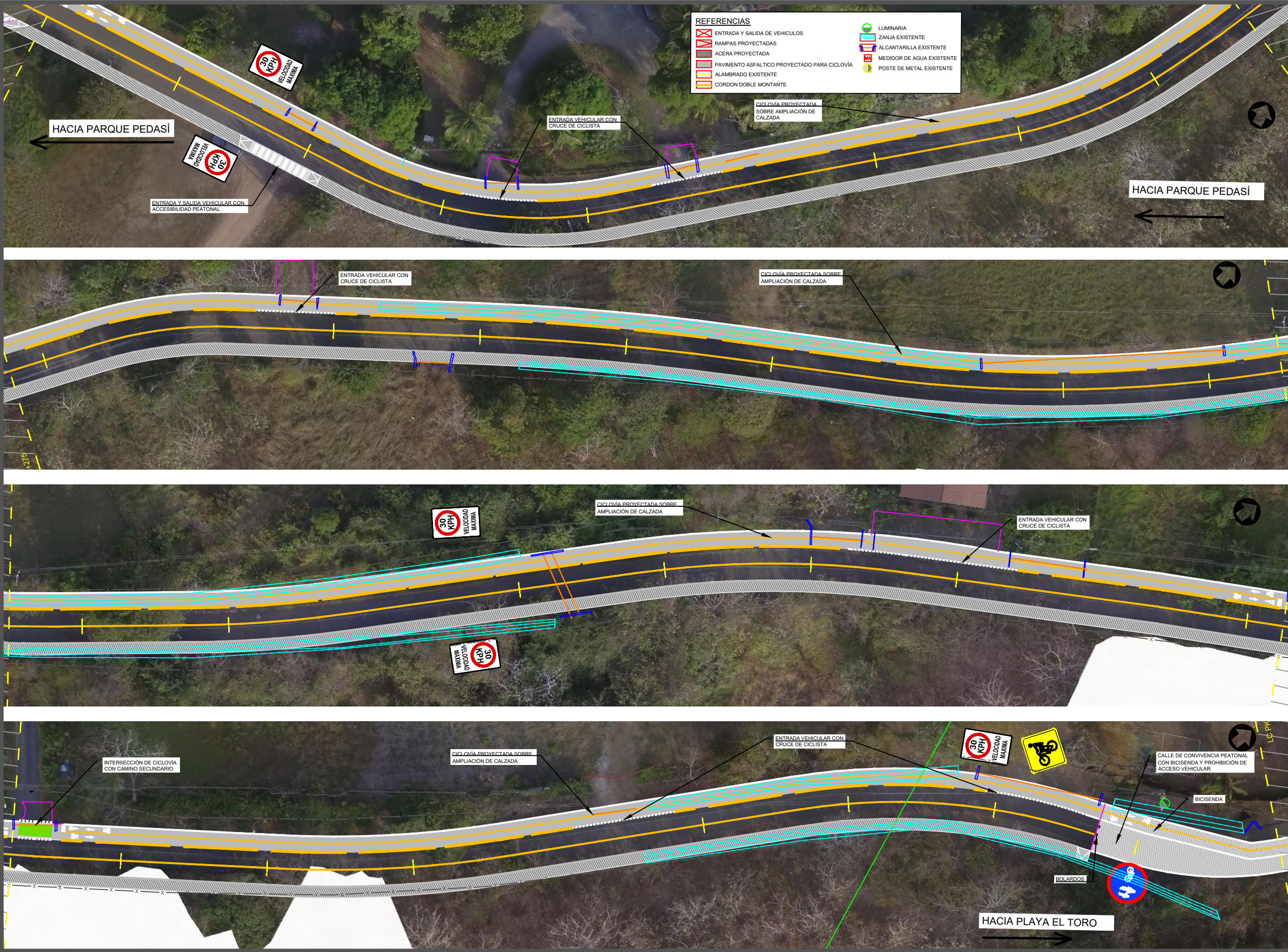



República de Panamá
GOBIERNO NACIONAL
AUTORIDAD DE TURISMO DE PANAMÁ

Servicios de Consultoría para la Elaboración de Estudios, Diseño, Desarrollo y Aprobación de Planos del Proyecto de Modos Alternativos de Movilidad en Pedasi, Provincia de los Santos.

ARQUITECTO

NOTAS

- EN CASO DE QUE EN EL ÁREA INTERVENIDA PARA LAS AMPLIACIONES DE CALZADA DESTINADAS A LAS CICLOVÍAS O EN LA EJECUCIÓN DE LAS ACERAS EXISTENTES ZANJAS O ALCANTARILLAS, ESTAS DEBERÁN SER ENTUBADAS PARA PERMITIR LA CORRECTA EJECUCIÓN DE LOS TRABAJOS CORRESPONDIENTES SOBRE ELLAS.
- EL ANCHO DE LA CALZADA ACTUAL SE MANTIENE CONSTANTE

NO.	FECHA	EMISIÓN
01	24/4/24	EMISIÓN 01
02	22/05/24	EMISIÓN 02
03		

NOTAS

01

02

03

PLANO DE REFERENCIA

NOTAS

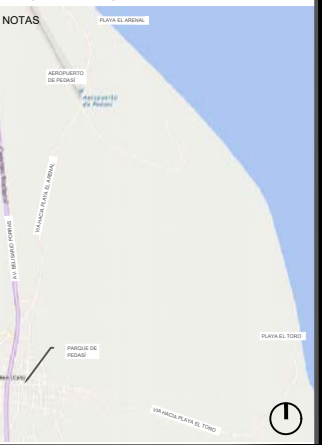

ESCALA: 1:500

PLANO: N° 05 - CICLOVÍA EL TORO

CONSULTORES:



AC&A
Engineers
Economists
Planners

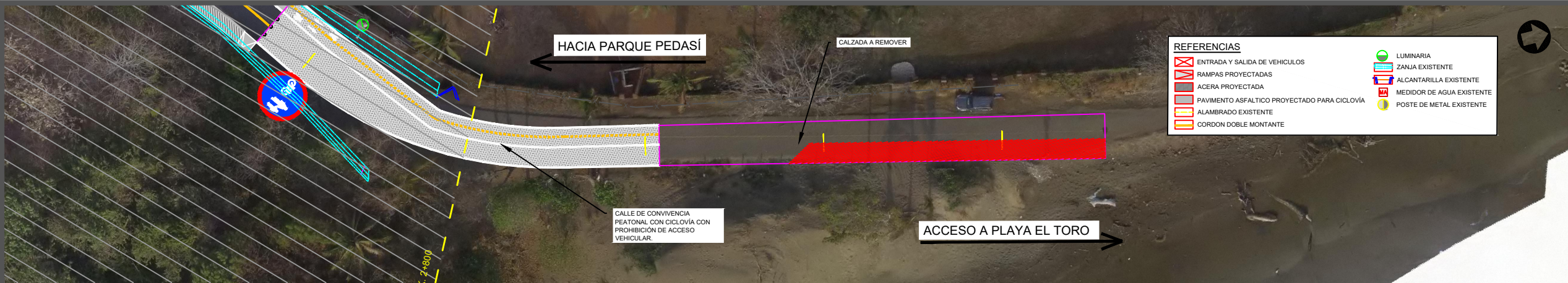

REPÚBLICA DE PANAMÁ
GOBIERNO NACIONAL
AUTORIDAD DE
TURISMO DE PANAMÁ

Servicios de Consultoría para la Elaboración de Estudios, Diseño, Desarrollo y Aprobación de Planos del Proyecto de Modos Alternativos de Movilidad en Pedasí, Provincia de los Santos.

ARQUITECTO

NOTAS

- EN CASO DE QUE EN EL ÁREA INTERVENIDA PARA LAS AMPLIACIONES DE CALZADA DESTINADAS A LAS CICLOVÍAS O EN LA EJECUCIÓN DE LAS ACERAS EXISTAN ZANJAS O ALCANTARILLAS, ESTAS DEBERÁN SER ENTUBADAS PARA PERMITIR LA CORRECTA EJECUCIÓN DE LOS TRABAJOS CORRESPONDIENTES SOBRE ELLAS.
- EL ANCHO DE LA CALZADA ACTUAL SE MANTIENE CONSTANTE

NO.	FECHA	EMISIÓN
01	24/4/24	EMISIÓN 01
02	22/05/24	EMISIÓN 02
03		

NOTAS

01

02

03

PLANO DE REFERENCIA

NOTAS

ESCALA: 1:500

PLANO: N° 06 - CICLOVÍA EL TORO

CONSULTORES:

ac&a
Engineers
Economists
Planners

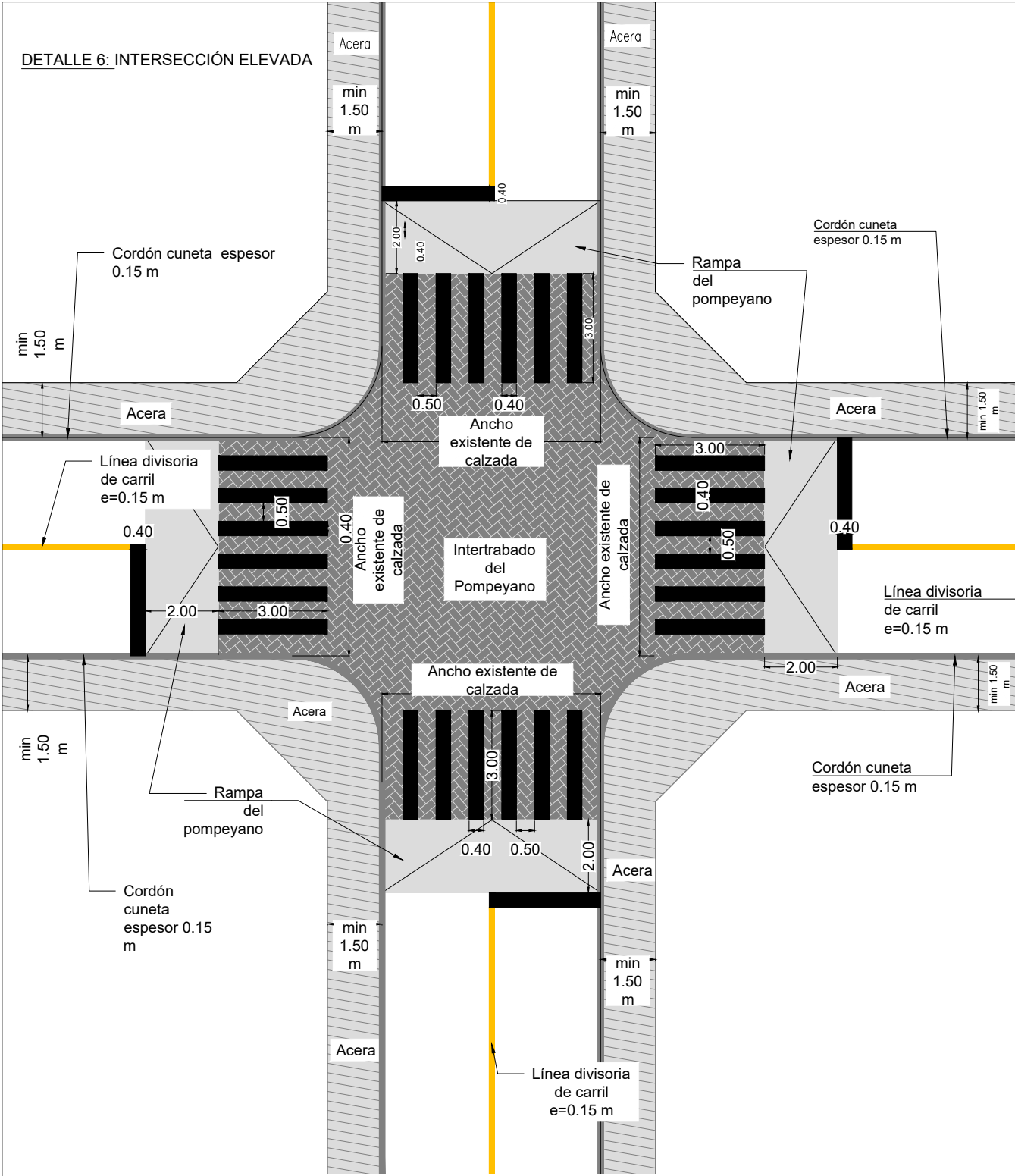

DETALLE 7: CORTE DE INTERSECCIÓN ELEVADA
ESC 1:100

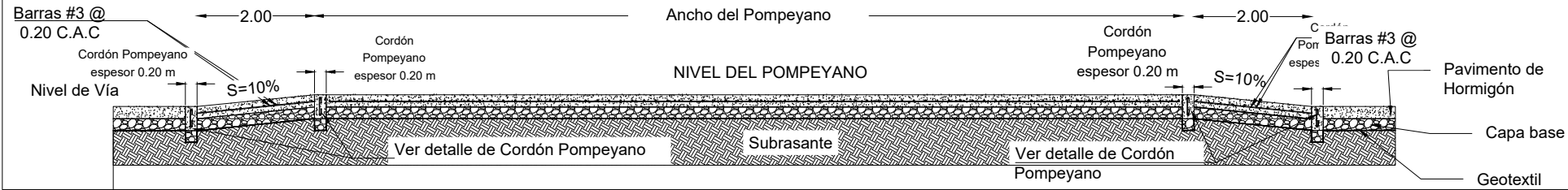

DETALLE 8: CRUCE VERDE Y CRUCE PEATONAL ELEVADOS
ESC 1:200

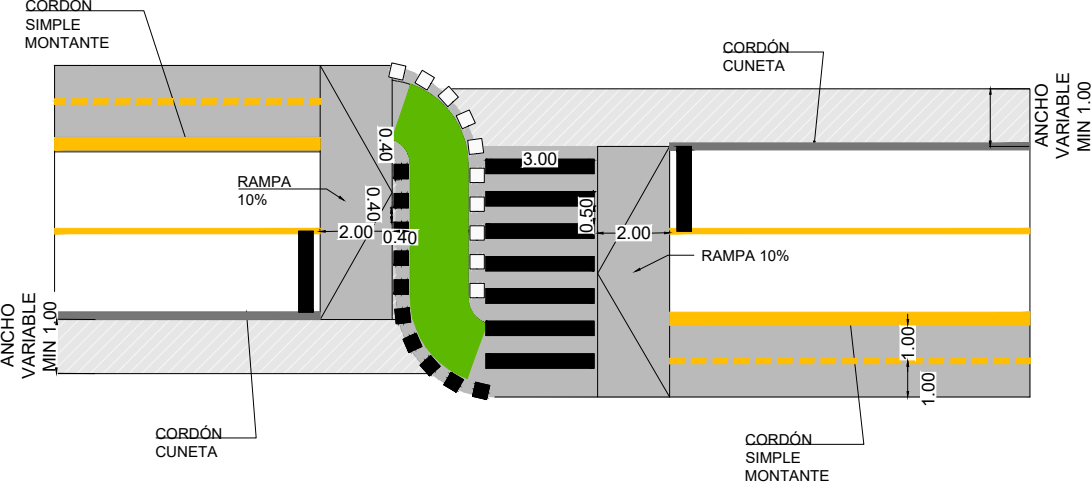

DETALLE 9: INTERSECCIÓN ELEVADA
ESC 1:100

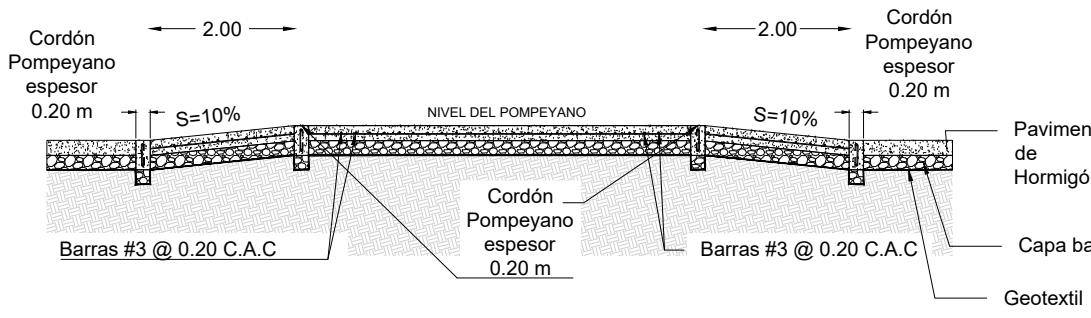

DETALLE 10: CORTE DE CRUCE PEATONAL ELEVADO
ESC 1:100

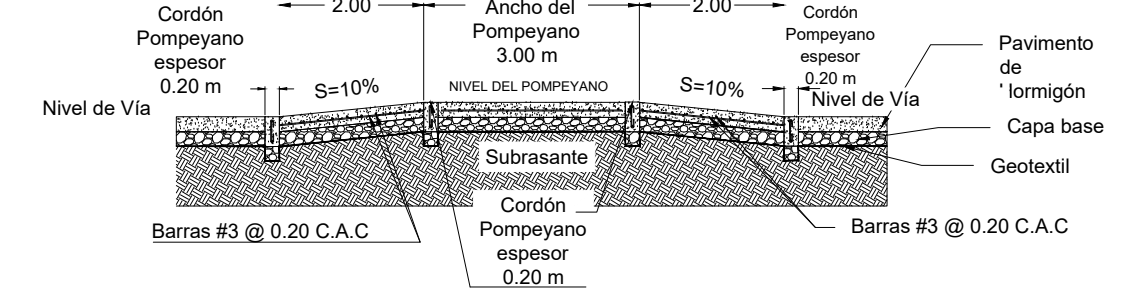

DETALLE 11: CRUCE PEATONAL ELEVADO
ESC 1:150

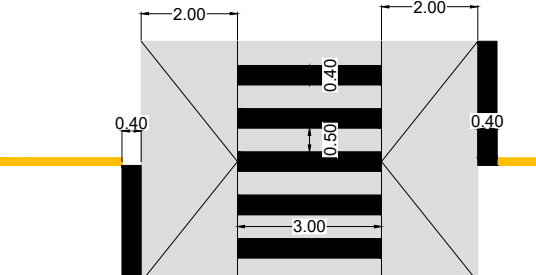

REPÚBLICA DE PANAMÁ
GOBIERNO NACIONAL
AUTORIDAD DE TURISMO DE PANAMÁ

Servicios de Consultoría para la Elaboración de Estudios, Diseño, Desarrollo y Aprobación de Planos del Proyecto de Modos Alternativos de Movilidad en Pedasi, Provincia de los Santos.

ARQUITECTO

NO.	FECHA	EMISIÓN
01	25/04/24	EMISIÓN 01
02		
03		

NOTAS

01
02
03

PLANTA CONJUNTO
SENTIDOS DE MOVIMIENTOS - OPCIÓN 1

ESCALA: INDICADA EN PLANO

PLANO: N° 02 - PLANO DE DETALLE

CONSULTORES:

ac&a Engineers Economists Planners

ESC 1:150

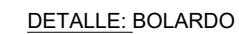
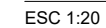
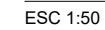
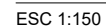
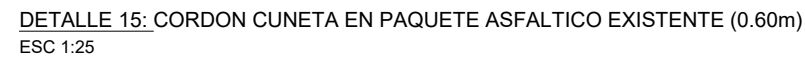
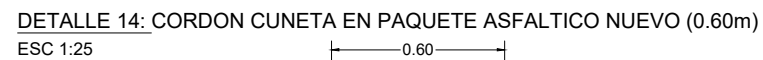

ARQUITECTO

PLANTA CONJUNTO
SENTIDOS DE MOVIMIENTOS - OPCIÓN 1

ESCALA: INDICADA EN PLANO

PLANO: N° 03 - PLANO DE DETALLE

CONSULTORES:

CORTE EN CALLE VIA EL TORO DE CICLOVIA DE DOS CARRILES POR SENTIDO (LADO IZQUIERDO)
Progresivas 1+680 a 2+774

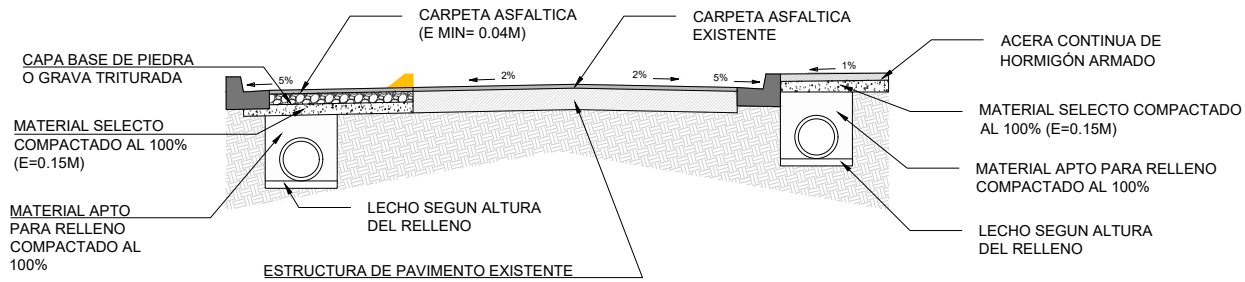

CORTE EN CALLE VIA EL TORO DE CICLOVIA DE DOS CARRILES POR SENTIDO (LADO IZQUIERDO)
Progresivas 0+000 a 0+200

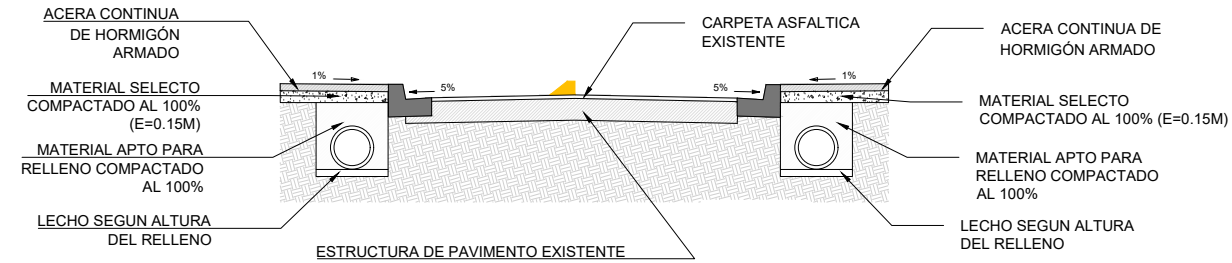

CORTE EN CALLE VIA EL TORO BICISENDA DE USO COMPARTIDO DE DOS CARRILES POR SENTIDO (LADO IZQUIERDO)
Progresivas 0+260 a 0+500

CORTE EN CALLE VIA EL ARENAL EN CICLOVÍA SOBRE CALZADA DE USO COMPARTIDO CON VEHICULOS (LADO DERECHO)
Progresivas 0+000 a 0+640

CORTE EN CALLE VIA AL ARENAL DE BICISENDA DE DOS CARRILES POR SENTIDO Y VEREDA EN AMBOS LADOS
Progresivas 0+640 a 1+120 - 1+885 a 2+134

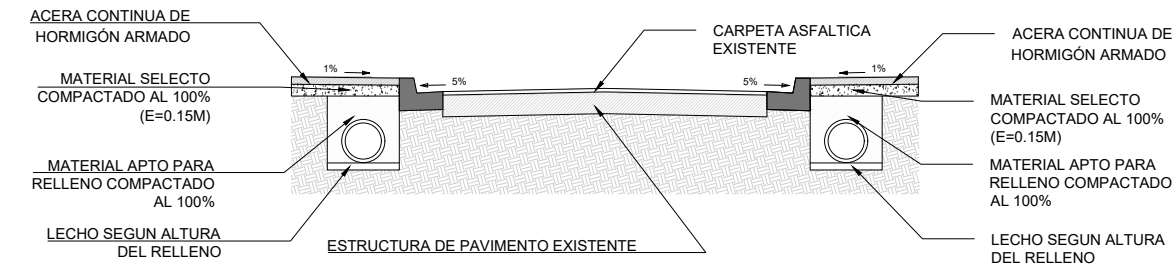

CORTES AV BELISARIO PORRAS (ANCHOS VARIABLES SEGUN PLANIMETRÍA)

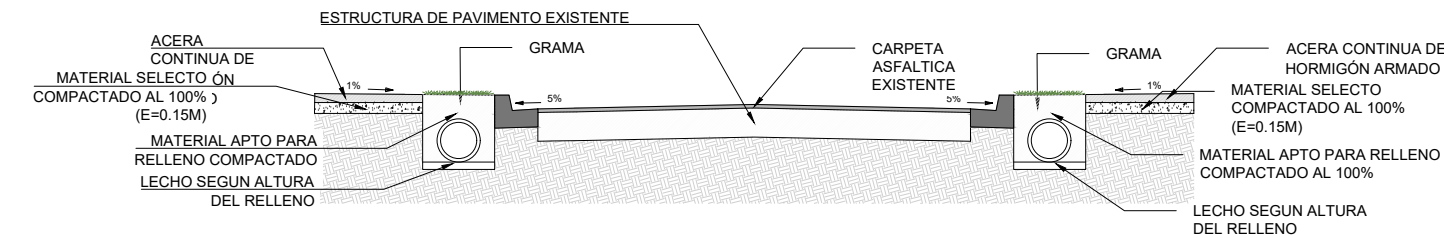

CORTE EN CALLE VIA EL TORO DE CICLOVIA DE DOS CARRILES POR SENTIDO (LADO DERECHO)
Progresivas 0+500 a 1+680

CORTE EN CALLE VIA EL ARENAL DE CICLOVÍA DE DOS CARRILES POR SENTIDO Y DEL LADO IZQUIERDO
Progresivas 2+134 a 3+407

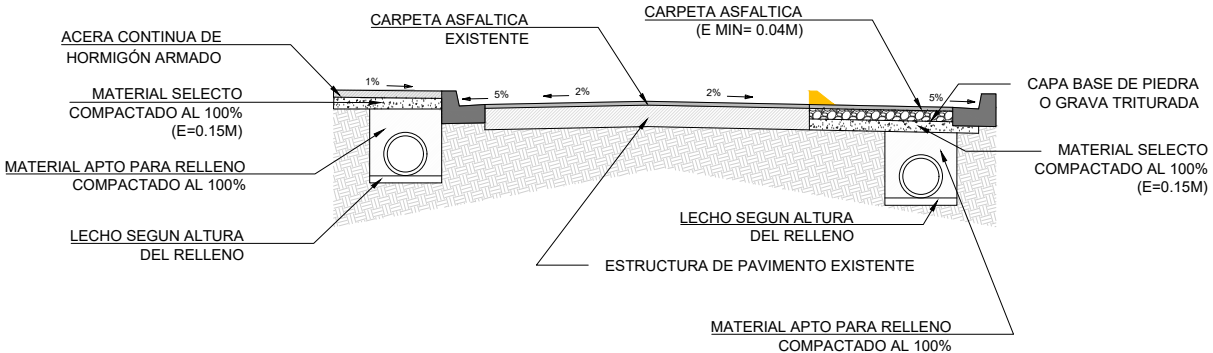

CORTE EN CALLE VIA EL TORO DE CICLOVIA DE DOS CARRILES POR SENTIDO (LADO IZQUIERDO)
Progresivas 0+200 a 0+260

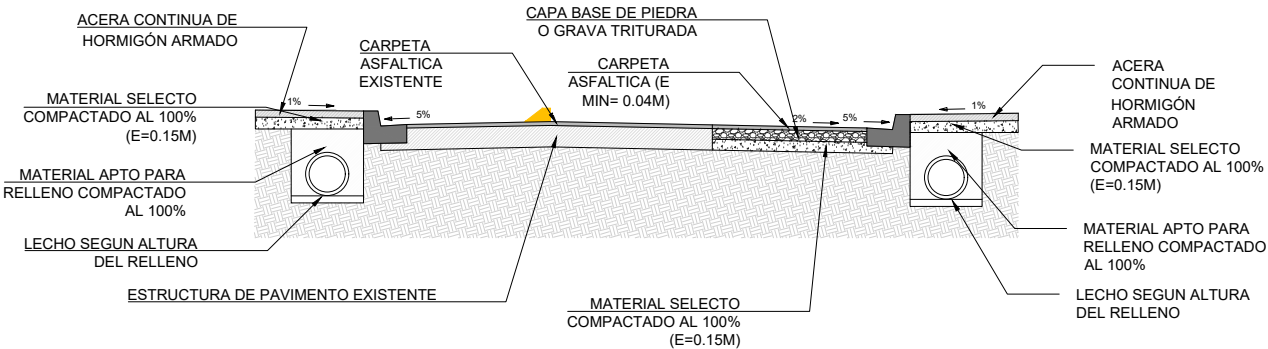

CORTE EN CALLE VIA EL ARENAL DE CICLOVÍA DE DOS CARRILES POR SENTIDO Y VEREDA EN AMBOS LADOS
Progresivas 1+120 a 1+885 -

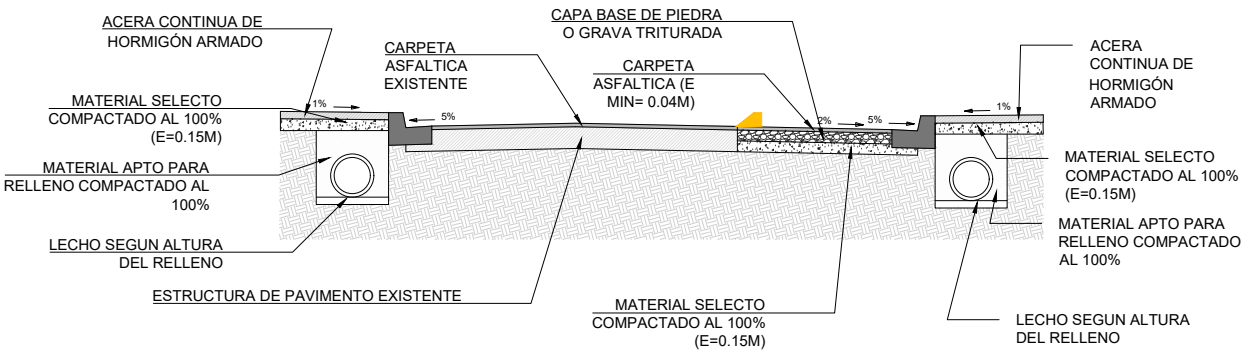

CORTES AV BELISARIO PORRAS (ANCHOS VARIABLES SEGUN PLANIMETRÍA)

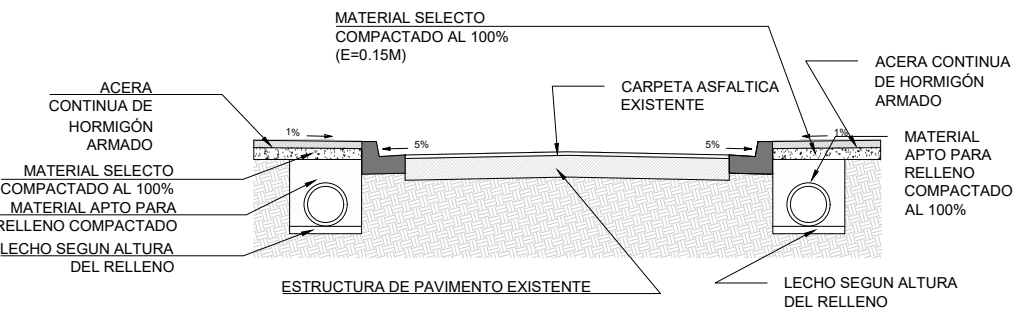

Servicios de Consultoría para la Elaboración de Estudios, Diseño, Desarrollo y Aprobación de Planos del Proyecto de Modos Alternativos de Movilidad en Pedasi, Provincia de los Santos.

ARQUITECTO

NO.	FECHA	EMISIÓN
01	24/06/24	EMISIÓN 01
02		
03		
NOTAS		
01		
02		
03		

PLANTA CONJUNTO SENTIDOS DE MOVIMIENTOS - OPCIÓN 1



ESCALA: 1:100

PLANO: N° 04 - PLANO DE DETALLE DE CORTES

CONSULTORES:



SEÑALES DE PREVENCIÓN

Estas señales se emplean con el objeto de prevenir al tránsito de condiciones peligrosas existentes o potenciales, en la carretera o adyacentes a ella y la naturaleza de las mismas.
Las señales de prevención exigen precaución de parte del conductor ya sea para disminuir la velocidad o para que efectúe otras maniobras que redundan en su beneficio y en el de otros conductores y peatones.

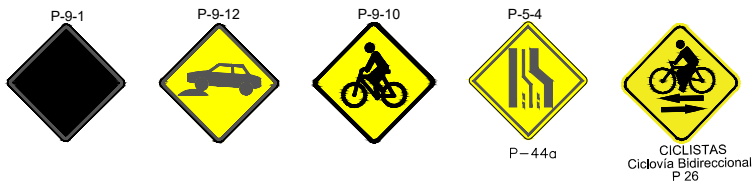

SEÑALES DE REGLAMENTARIAS

Las señales de reglamentación son aquellas que indican al conductor sobre la prioridad de paso, la existencia de ciertas limitaciones, prohibiciones y restricciones en el uso de la vía, según las leyes y reglamentos en materia de tránsito.

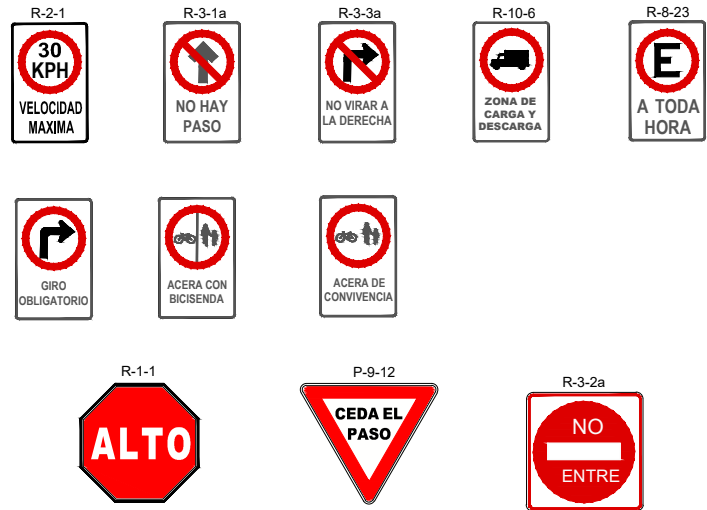

SEÑALES DE SERVICIOS GENERALES

Las señales de servicios generales se utilizarán para informar a los usuarios la existencia de un servicio básico en la zona. Se pueden usar con una placa adicional que indique el tipo de servicio que se ofrece.
- La señal IS-1-4, se ubicará en gasolineras donde se brinde el servicio de taller y talleres mecánicos, respectivamente.
- La señal IS-1-10 indica la ubicación de un puesto de la policía.



SEÑALES DE INFORMACIÓN

Las señales informativas de destino se usarán para indicar a los usuarios el nombre y la ubicación de cada uno de los destinos que se presentan a lo largo de su recorrido. Su aplicación es primordial en las intersecciones en donde el usuario debe elegir la ruta a seguir según el destino seleccionado.

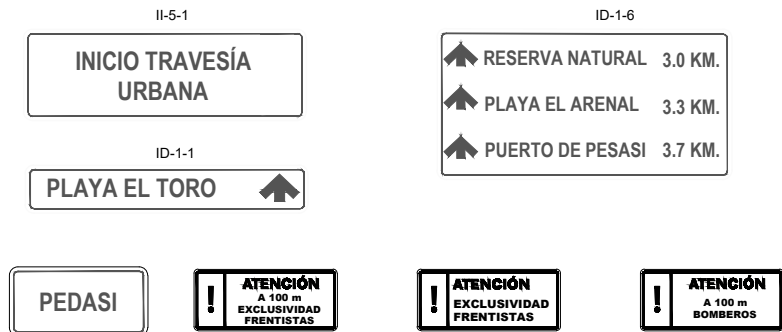

REFERENCIA DE SEÑALES

SEÑALES DE PREVENCIÓN

P-9-1 PRESENCIA DE PEATONES
P-9-10 CICLISTAS
P-9-12 TUMULO/LOMO/POLICÍA DORMIDO
P-44A REDUCCIÓN DE CALZADA (ver que onda)
CRUCE CON CICLOVÍA BIDIREFENCIONAL

SEÑALES REGLAMENTARIAS

R-1-1 ALTO
R-1-2 CEDA EL PASO
R-3-1a NO HAY PASO
R-3-2a NO ENTRE
R-3-3a PROHIBICIÓN DE GIRO A LA DERECHA
R-2-1 VELOCIDAD MÁXIMA
R-10-6 ZONA DE CARGA Y DESCARGA
R-8-23 PERMITIDO ESTACIONAR A TODA HORA
GIRO OBLIGATORIO
ACERA CON BICISENDA SEÑALIZADA HORIZONTALMENTE
ACERA COMPARTIDA CON BICISENDA SIN SEÑALIZACIÓN

SEÑALES DE SERVICIOS GENERALES

IS-1-4 GASOLINERA
IS-1-10 POLICÍA/ POLICÍA DE TRÁNSITO

SEÑALES DE INFORMACIÓN

II-5-1 INICIO DE ZONA URBANA
ID-1-1 INFORMACIÓN DE VÍA EL TORO
ID-1-6 INFORMACIÓN DE VÍA EL ARENAL
INFORMACIÓN DE LA ENTRADA DE BOMBEROS
INFORMACIÓN DE AVISO PARA LOS FRENTISTAS
INFORMACIÓN DE AVISO PARA LOS FRENTISTAS



DIMENSIONES DE LAS SEÑALES INFORMATIVAS BAJAS

	ANCHO		ALTURA
UNA LÍNEA	1.50	X	0.30
DOS LÍNEAS	1.80	X	0.30
	2.00	X	0.60

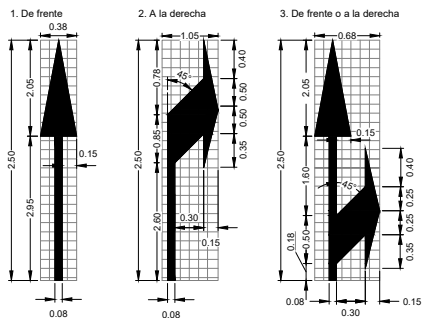
DETALLE: DEMARCACIÓN HORIZONTAL PARA VÍA CON VELOCIDADES DE OPERACIÓN MENORES O IGUALES A 60 Km/h ESC 1:75



DIMENSIONES DE LAS SEÑALES

	FORMA	Señales de Reglamentación			Señales de Prevención		
		Ancho (cm)	Alto (cm)	Figura	Lado A (cm)	Lado A (cm)	Figura
MÍNIMO	Rectángulo	46	71		61	61	
	Rombo						
ESTÁNDAR	Rectángulo	61	91		78	76	
	Rombo						
ESPECIAL	Rectángulo	61	140		91	91	
	Rombo						

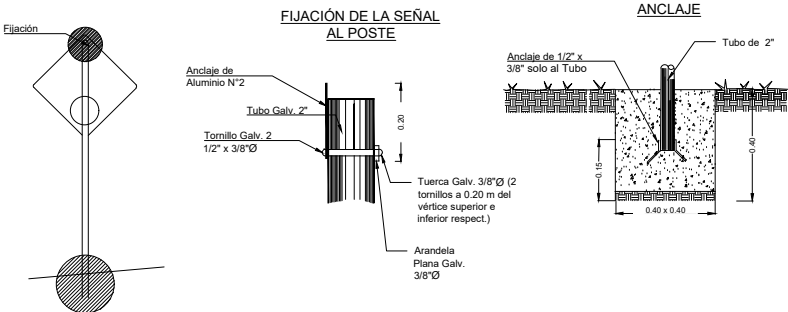

ZONA URBANA

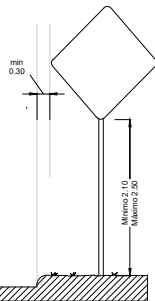

ZONA URBANA

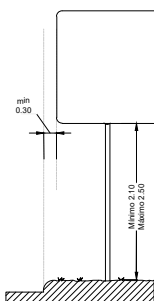

ZONA URBANA SEÑALIZACIÓN VERTICAL INFORMATIVA

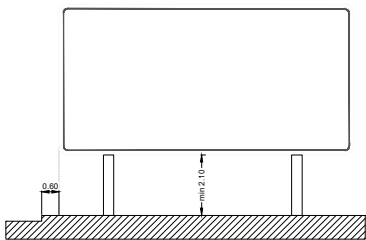

DETALLE: DEMARCACIÓN HORIZONTAL ESC 1:100

LÍNEA DE SEPARACIÓN DE CARRILES:
Franja reflectante continua típica de color amarillo



LÍNEA DE BORDE DE CALZADA: Franja reflectante continua típica de color blanco



MARCA DE ISLETA: Vía con Velocidad Menor a 60 KM/H en circulación de doble sentido de Circulación A CON VELOCIDAD MENOR A 60KM/H CIRCULACIÓN EN SENTIDO DOBLE

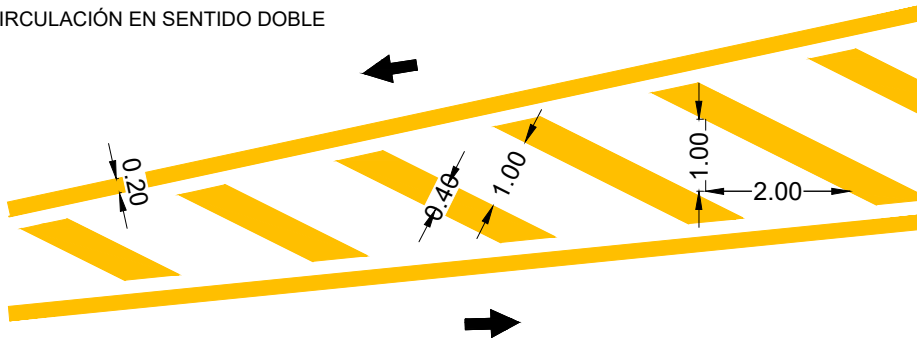

NOTAS

Señales Verticales

- Las señales verticales serán en blanco (ver especificaciones de la obra) con acabado mate o reflectante de acuerdo a la categoría de la vía. los símbolos y las orlas serán siempre de color negro.
- Los círculos simples y círculos con diagonales serán de color rojo y la figura o flechas de color negro. la colocación de estas señales solo podrán ser autorizadas por de la dirección nacional de transporte terrestre.
- Las señales r-1 a r-2 tienen dimensiones fijas independientes de la categoría de la vía.
- se usarán láminas galvanizadas calibre no 16, postes galvanizados calibre n.12 de 2"Ø, y cales de parpeta reflexiva tipo scotchlite brand -3m (reflective sheeting).
- Las señrecación que se utilicen durante la construcción de de una carretera deben ser color naranja, con carpeta reflexiva tipo scotchlite brand-3m (reflective sheeting)
- Las señales informativas para vías convencionales serán de fondo blanco, con símbolo, leyenda y borde interno en negro, dejando el borde externo blanco. Las señales de información de destino serán tableros rectangulares con las esquinas redondeadas, colocadas con su mayor dimensión horizontal



Servicios de Consultoría para la Elaboración de Estudios, Diseño, Desarrollo y Aprobación de Planos del Proyecto de Modos Alternativos de Movilidad en Pedasi, Provincia de los Santos.

ARQUITECTO

NO.	FECHA	EMISIÓN
01	25/04/24	EMISIÓN 01
02		
03		
NOTAS		
01		
02		
03		

PLANTA CONJUNTO
SENTIDOS DE MOVIMIENTOS - OPCIÓN 1

ESCALA: INDICADA EN PLANO

PLANO: N° 05 - PLANO DE DETALLE SEÑALIZACIÓN

CONSULTORES:





ANEXO CAPÍTULO 4

4.4 CERTIFICADOS DE USO DE SUELO

República de Panamá
Ministerio de Vivienda y Ordenamiento Territorial
ORDENAMIENTO TERRITORIAL- REGIONAL DE LOS SANTOS

Las Tablas, 19 de junio de 2024.
14.2100- DOT-068-2024

Licenciada
MAGDA DURAN
Administradora General Encargada
Autoridad de Turismo de Panamá
Ciudad de Panamá
E. S. D.

Licenciada Durán:

Recibida con fecha 18 de junio, su nota N°1203-PyD-BID-N-289-2024 de 6 de junio de 2024, procedo a acreditar los derechos de vía que requiere para llevar a cabo el proyecto referido en su nota. Le aclaro que a la fecha no se cuenta con un plan de ordenamiento territorial que incluya el poblado de Pedasí, de ahí que no se pueda certificar los códigos de zonificación puesto que no han sido asignados. Salvo alguno que otro, pero para fincas con folios reales puntuales.

Con respecto a su solicitud le certifico los derechos de vías de las calles y avenidas solicitadas, le presentaré la ubicación y sus derechos de vías, así como las coordenadas de inicio y de final de cada una de las Vías solicitadas, en ellas se indican su latitud (Este) y su longitud (Norte).

Con la Avenida Belisario Porras, que en realidad es la Avenida Marciana Batista, conocida como la Calle Central de Pedasí, debido a su extensión Norte – Sur, se subdivide en sectores. En este último cuadro, se le informa el lugar de inicio y el lugar final, el cual se anota al finalizar la fila.

VÍA PLAYA EL TORO Y VÍA PLAYA EL ARENAL.



	DERECHO DE VÍA	COORDENADAS		
NOMBRE DE LA VIA	EN METROS		INICIO	FINAL
PLAYA EL TORO	15.00	ESTE	607699.10 m E	609950.37 m E
		NORTE	832376.64 m N	832436.65 m N
			INICIO	FINAL
PLAYA EL ARENAL	15.00	ESTE	607413.70 m E	608053.55 m E
		NORTE	832863.71 m N	835548.57 m N

CALLE AGUSTIN MOSCOSO Y CALLE LAS TABLAS



	DERECHO DE VÍA	COORDENADAS		
NOMBRE DE LA VIA	EN METROS		INICIO	FINAL
CALLE AGUSTIN MOSCOSO	12	ESTE	607337.26 m E	607699.10 m E
		NORTE	832434.80 m N	832376.64 m N
			INICIO	FINAL
CALLE LAS TABLAS	12	ESTE	607323.09 m E	607699.10 m E
		NORTE	832369.58 m N	832376.64 m N

AVENIDA MARCIANA BATISTA (CALLE CENTRAL DE PEDASÍ)





EL NOMBRE OFICIAL DE LA CALLE CENTRAL ES, SEGÚN REGISTROS CATASTRALES, ES AVENIDA MARCIANA BATISTA. AL ENTRAR EN EL EJIDO DE PEDASÍ LA AVENIDA BELISARIO PORRAS CAMBIA DE DERECHO DE VÍA Y DE NOMBRE Y VUELVE A RETOMAR DERECHO DE VÍA DE 50.00 METROS Y SU NOMBRE SALIENDO DEL EJIDO DEL POBLADO. LA DIVERSA Y HETEROGÉNEA DISPOSICIÓN DEL DERECHO DE VÍA EN ESTA AVENIDA RESPONDE A LA FORMA DE CRECIMIENTO DE LA VIA A TRAVÉS DEL TIEMPO.

NOMBRE DE LA VIA	DERECHO DE VÍA	COORDENADAS			LUGAR
	EN METROS		INICIO	FINAL	
AVE. MARCIANA BATISTA	12.00	ESTE	607413.00 m E	607412.00 m E	CALLE DEL PARQUE MIREYA MOSCOSO
		NORTE	832951.00 m N	832870.00 m N	INICIO DE VIA A EL ARENAL
			INICIO	FINAL	
AVE. MARCIANA BATISTA	15.00	ESTE	607412.00 m E	607363.00 m E	INICIO DE VIA A EL ARENAL
		NORTE	832870.00 m N	832596.00 m N	ALCALDIA - CALLE ESTUDIANTE
			INICIO	FINAL	
AVE. MARCIANA BATISTA	12.00	ESTE	607363.00 m E	607320.00 m E	ALCALDIA - CALLE ESTUDIANTE
		NORTE	832596.00 m N	832375.00 m N	CALLE LAS TABLAS
			INICIO	FINAL	
AVE. MARCIANA BATISTA	8.80	ESTE	607320.00 m E	607313.00 m E	CALLE LAS TABLAS
		NORTE	832375.00 m N	832302.00 m N	CALLE LOS SANTOS
			INICIO	FINAL	
AVE. MARCIANA BATISTA	10.10	ESTE	607313.00 m E	607310.00 m E	CALLE LOS SANTOS
		NORTE	832302.00 m N	832219.00 m N	CALLE ROGELIO CORDOBA
			INICIO	FINAL	
AVE. MARCIANA BATISTA	12.80	ESTE	607310.00 m E	607317.00 m E	CALLE ROGELIO CORDOBA
		NORTE	832219.00 m N	831914.00 m N	CALLE LA POLICIA/ AVE BOLIVAR

Esperando la información suministrada le sea de utilidad.

Atentamente,



Arq. Valentín Medina
Encargado del Departamento de
Ordenamiento Territorial

INSTITUTO DE VIVIENDA
Y ORDENAMIENTO TERRITORIAL
DEPARTAMENTO DE ORDENAMIENTO TERRITORIAL
AL - LOS SANTOS

Vo.Bo.: Lic. Raúl Gutiérrez
Director Regional
MIVIOT- Los Santos





ANEXO CAPÍTULO 5

5.1 INFORME DE MONITOREO DE CALIDAD DE AIRE

INFORME DE ENSAYO DE CALIDAD DE AIRE AMBIENTAL

UBICACIÓN:

CORREGIMIENTO Y DISTRITO DE PEDASÍ, PROVINCIA DE
LOS SANTOS, REPÚBLICA DE PANAMÁ

PROYECTO:

"MODOS ALTERNATIVOS DE MOVILIDAD EN PEDASÍ,
PROVINCIA DE LOS SANTOS, PANAMÁ"

PROMOTOR:

AUTORIDAD DE TURISMO DE PANAMÁ

FECHA: 25 DE MAYO DE 2024

TIPO DE ESTUDIO: AMBIENTAL-LINEA BASE

REALIZADO POR

Eliecer Castillo A

ELIECER CASTILLO AMADOR
ING. EN MANEJO DE CUENCAS Y AMBIENTE
CERTIFICADO DE IDONEIDAD NO. 8,071-15



CONSEJO TÉCNICO NACIONAL
DE AGRICULTURA
ELIECER CASTILLO A.
ING. EN MANEJO DE
CUENCAS Y AMBIENTE
IDONEIDAD: 8,071-15 *

CONTENIDO

1. INTRODUCCIÓN.....	3
2. NORMAS UTILIZADAS PARA LA MEDICIÓN DE RUIDO AMBIENTAL.....	3
3. CONDICIONES CLIMÁTICAS DE LA MEDICIÓN.....	3
4. RESULTADO DE LA MEDICIÓN.....	4
5. CONCLUSIÓN	5
6. REGISTRO FOTOGRÁFICO	7



1. INTRODUCCIÓN

El 25 de mayo de 2024 se monitorearon dos (2) puntos de calidad de aire PM10 (línea base) para adjuntarlo en el EsIA ambiental categoría II del proyecto “**MODOS ALTERNATIVOS DE MOVILIDAD EN PEDASÍ, PROVINCIA DE LOS SANTOS, PANAMÁ**”, La medición se realizó en el horario diurno, utilizando el equipo Monitor Aeroqual Serie 500 (S-500) con cabezal sensor Partículas 10/2.5 (PM) AQ S-500L 060323-8874 +AQ PM. SERIAL SHPM-5004-94E0-001

Con esta medición podemos determinar los niveles de calidad de aire ambiental (PM10) que genera el proyecto.

2. NORMAS UTILIZADAS PARA LA MEDICIÓN DE RUIDO AMBIENTAL

Para este monitoreo se utilizó la resolución No. 21 del 24 de enero de Del 2023, Por lo cual Panamá adopta esta resolución como referencia de calidad, usando los niveles recomendados en las GUÍAS GLOBALES DE CALIDAD DE AIRE del año 2021 de la Organización Mundial de la Salud y se establece los métodos de muestreo para vigilancia del cumplimiento de esta norma. Los niveles recomendados en las guías de calidad de aire de la OMS 2021 son las siguientes:

Contaminante	Tiempo	Cumplimiento de la norma
PM10 (ug/m3)	Anual	30
	24 horas	75

3. CONDICIONES CLIMÁTICAS DE LA MEDICIÓN

Punto No. 1

Humedad relativa: 88 %
Velocidad del viento: 1.55 km/h
Temperatura: 29 °C
Tiempo: Soleado
Hora: 11:28 a.m. – 12:27 p.m.

Punto No. 2

Humedad relativa: 88 %
Velocidad del viento: 1.55 km/h
Temperatura: 29.3 °C
Tiempo: Soleado
Hora: 01:50 p.m. – 02:49 p.m.

4. RESULTADO DE LA MEDICIÓN

PUNTO No. 1. LA MEDICIÓN FUE REALIZADA EN LA COORDENADA UTM, DATUM WGS 1984, EN ZONA 17 607472.16 m E 832423.21 m N			
HORA	($\mu\text{g}/\text{m}^3$)	HORA	($\mu\text{g}/\text{m}^3$)
5/25/2024 11:28	6	5/25/2024 11:58	20
5/25/2024 11:29	8	5/25/2024 11:59	10
5/25/2024 11:30	5	5/25/2024 12:00	20
5/25/2024 11:31	10	5/25/2024 12:01	18
5/25/2024 11:32	20	5/25/2024 12:02	20
5/25/2024 11:33	11	5/25/2024 12:03	10
5/25/2024 11:34	10	5/25/2024 12:04	14
5/25/2024 11:35	10	5/25/2024 12:05	10
5/25/2024 11:36	20	5/25/2024 12:06	20
5/25/2024 11:37	14	5/25/2024 12:07	20
5/25/2024 11:38	10	5/25/2024 12:08	20
5/25/2024 11:39	23	5/25/2024 12:09	18
5/25/2024 11:40	20	5/25/2024 12:10	20
5/25/2024 11:41	20	5/25/2024 12:11	20
5/25/2024 11:42	20	5/25/2024 12:12	15
5/25/2024 11:43	20	5/25/2024 12:13	20
5/25/2024 11:44	22	5/25/2024 12:14	20
5/25/2024 11:45	10	5/25/2024 12:15	15
5/25/2024 11:46	20	5/25/2024 12:16	20
5/25/2024 11:47	20	5/25/2024 12:17	20
5/25/2024 11:48	13	5/25/2024 12:18	10
5/25/2024 11:49	20	5/25/2024 12:19	13
5/25/2024 11:50	16	5/25/2024 12:20	20
5/25/2024 11:51	20	5/25/2024 12:21	16
5/25/2024 11:52	18	5/25/2024 12:22	20
5/25/2024 11:53	20	5/25/2024 12:23	17
5/25/2024 11:54	20	5/25/2024 12:24	20
5/25/2024 11:55	20	5/25/2024 12:25	10
5/25/2024 11:56	20	5/25/2024 12:26	10
5/25/2024 11:57	10	5/25/2024 12:27	20
RESULTADOS			
TOTAL, EN UNA HORA			982
PROMEDIO EN UNA HORA			16.37

PUNTO No. 2. LA MEDICIÓN FUE REALIZADA EN LA COORDENADA UTM, DATUM WGS 1984, EN ZONA 17 607667.73 m E 834146.79 m N			
HORA	($\mu\text{g}/\text{m}^3$)	HORA	($\mu\text{g}/\text{m}^3$)
5/25/2024 1:50	4	5/25/2024 2:20	8
5/25/2024 1:51	8	5/25/2024 2:21	10
5/25/2024 1:52	5	5/25/2024 2:22	8
5/25/2024 1:53	4	5/25/2024 2:23	12
5/25/2024 1:54	20	5/25/2024 2:24	12
5/25/2024 1:55	11	5/25/2024 2:25	10
5/25/2024 1:56	6	5/25/2024 2:26	14
5/25/2024 1:57	10	5/25/2024 2:27	10
5/25/2024 1:58	6	5/25/2024 2:28	12
5/25/2024 1:59	14	5/25/2024 2:29	12
5/25/2024 2:00	8	5/25/2024 2:30	12
5/25/2024 2:01	12	5/25/2024 2:31	12
5/25/2024 2:02	20	5/25/2024 2:32	8
5/25/2024 2:03	12	5/25/2024 2:33	8
5/25/2024 2:04	10	5/25/2024 2:34	15
5/25/2024 2:05	20	5/25/2024 2:35	12
5/25/2024 2:06	8	5/25/2024 2:36	14
5/25/2024 2:07	10	5/25/2024 2:37	8
5/25/2024 2:08	12	5/25/2024 2:38	14
5/25/2024 2:09	8	5/25/2024 2:39	14
5/25/2024 2:10	13	5/25/2024 2:40	10
5/25/2024 2:11	8	5/25/2024 2:41	13
5/25/2024 2:12	12	5/25/2024 2:42	14
5/25/2024 2:13	12	5/25/2024 2:43	16
5/25/2024 2:14	18	5/25/2024 2:44	8
5/25/2024 2:15	10	5/25/2024 2:45	14
5/25/2024 2:16	8	5/25/2024 2:46	12
5/25/2024 2:17	4	5/25/2024 2:47	10
5/25/2024 2:18	4	5/25/2024 2:48	10
5/25/2024 2:19	10	5/25/2024 2:49	8
RESULTADOS			
TOTAL, EN UNA HORA			647
PROMEDIO EN UNA HORA			10.78

5. CONCLUSIÓN

Como resultado de las mediciones ejecutadas en el proyecto denominado

"MODOS ALTERNATIVOS DE MOVILIDAD EN PEDASÍ, PROVINCIA DE LOS SANTOS, PANAMÁ", ubicado en en CORREGIMIENTO Y DISTRITO DE PEDASÍ, PROVINCIA DE LOS SANTOS, REPÚBLICA DE PANAMÁ, se puede concluir lo siguiente:

- Se midió en total dos (2) punto de Calidad de Aire Ambiental en horario diurno en el futuro proyecto, cuyos resultados se resumen en la siguiente tabla:

HORARIO	PUNTOS DE MUESTREO PM10			VALOR PROMEDIO EN 1 HORA
	FECHA	No	DESCRIPCIÓN	
Diurno	05/25/2024	1	El instrumento se colocó frente del parque de Pedasí	16.37 (ug/m3),
Diurno	05/25/2024	2	El instrumento se colocó frente a residencias	10.78 (ug/m3),

- Con el monitoreo que se realizó de una hora se obtuvo un promedio de 16.37 (ug/m3), con el resultado obtenido se estima que en un periodo de 24 horas el resultado no deberá sobrepasar los 75 (ug/m3), por lo tanto, se concluye que el proyecto cumple con la resolución No. 21 de 24 de enero del 2023
- Con el monitoreo que se realizó de una hora se obtuvo un promedio de 10.78 (ug/m3), con el resultado obtenido se estima que en un periodo de 24 horas el resultado no deberá sobrepasar los 75 (ug/m3), por lo tanto, se concluye que el proyecto cumple con la resolución No. 21 de 24 de enero del 2023

6. REGISTRO FOTOGRÁFICO



Imagen 1. Evidencia de la medición. **Fuente** Eliecer C



Aeroqual Limited

460 Rosebank Road, Avondale, Auckland 1026, New Zealand.

Phone: +64-9-623 3013 Fax: +64-9-623 3012

www.aeroqual.com

Calibration Certificate

Calibration Date: 19 Apr 2024

Model: PM2.5 / PM10 0 - 1.000 mg/m3

Serial No: SHPM 5004-94E0-001

Measurements

	PM2.5 (mg/m3)	PM10 (mg/m3)
Reference Zero	0.000	0.000
AQL Sensor Zero	0.000	0.001
Reference Span	0.038	0.212
AQL Sensor Span	0.038	0.213

Calibration Standards

Standard	Manufacturer	Model	Serial Number	Calibration Due
Optical Particle Counter	MetOne Instruments	GT-526S	B10009	13-May-2025
Test aerosol	Powder Technology Inc.	ISO 12103-1, A1 ultrafine test dust	n/a	n/a

QC Approval: Farid Yanes

Date: 19 Apr 2024

Imagen 2. Certificado de calibración



ANEXO CAPÍTULO 5

5.2 INFORME DE MONITOREO DE CALIDAD DE RUIDO

INFORME DE ENSAYO EVALUACIÓN DE RUIDO AMBIENTAL

UBICACIÓN:

CORREGIMIENTO Y DISTRITO DE PEDASÍ, PROVINCIA DE
LOS SANTOS, REPÚBLICA DE PANAMÁ

PROYECTO:

"MODOS ALTERNATIVOS DE MOVILIDAD EN PEDASÍ,
PROVINCIA DE LOS SANTOS, PANAMÁ"

PROMOTOR:

AUTORIDAD DE TURISMO DE PANAMÁ

FECHA: 25 DE MAYO DE 2024

TIPO DE ESTUDIO: AMBIENTAL-LINEA BASE

REALIZADO POR

ELIECER CASTILLO AMADOR
ING. EN MANEJO DE CUENCAS Y AMBIENTE
CERTIFICADO DE IDONEIDAD NO. 8,071-15

CONTENIDO

1. INTRODUCCIÓN.....	3
2. NORMAS UTILIZADAS PARA LA MEDICIÓN DE RUIDO AMBIENTAL.....	3
3. METODOLOGÍA.....	3
4. LÍMITE MÁXIMO	4
5. RESULTADO DE LA MEDICIÓN.....	4
6. CONCLUSIÓN	5
7. REGISTRO FOTOGRÁFICO	6
8. CERTIFICADO DE CALIBRACIÓN.....	8

1. INTRODUCCIÓN

El **25 de mayo de 2024** se monitorearon dos (2) puntos de ruido ambiental (**línea base**) para adjuntarlo en el EsIA ambiental categoría II del proyecto “**MODOS ALTERNATIVOS DE MOVILIDAD EN PEDASÍ, PROVINCIA DE LOS SANTOS, PANAMÁ**”, promovido por **AUTORIDAD DE TURISMO DE PANAMÁ**, en el corregimiento y distrito de Pedasí, provincia de los Santos, República de Panamá.

Para la medición se utilizó un sonómetro con las siguientes especificaciones:

- ✚ Type: Integrating Averaging Sound Level Meter
- ✚ Model: Piccolo-II
- ✚ SN: P0223110803
- ✚ Class: 2
- ✚ Certificate No. P02QC2023110803

El instrumento cuenta con calibración del 8 de noviembre de 2023

2. NORMAS UTILIZADAS PARA LA MEDICIÓN DE RUIDO AMBIENTAL

- ✚ Decreto Ejecutivo No. 1 del 15 de enero de 2004 del Ministerio de Salud, por el cual se determina los niveles de ruido, para las áreas residenciales e industriales
- ✚ Decreto Ejecutivo No. 306 del 4 de septiembre de 2002 del Ministerio de Salud, por el cual adopta el reglamento para el control de los ruidos en espacios públicos, áreas residenciales o de habitación, así como en ambientes laborales.

3. METODOLOGÍA

Para las mediciones de ruido ambiental la metodología empleada se basa en: utilizar las normas aplicables a estas medidas como son el Decreto Ejecutivo N°1 del 15 Enero de 2004 y el Decreto Ejecutivo N°306 del 4 de Septiembre del 2002, las mediciones se realizaron en el horario diurno utilizando el Sonómetro integrador calibrado.

4. LÍMITE MÁXIMO

1. Según Decreto Ejecutivo No.1 de 2004:

- Diurno: 60 dBA (de 6:00 a.m. hasta 9:59 p.m.)
- Nocturno: 50 dBA (de 10:00 p.m. hasta 5:59 a.m.)

2. Según Decreto Ejecutivo No.306 de 2002:

Artículo 9: Cuando el ruido de fondo o ambiental en las fábricas, industrias, talleres, almacenes, o cualquier otro establecimiento o actividad permanente que genere ruido, supere los niveles sonoros mínimos de este reglamento se evaluara así:

- Para áreas residenciales o vecinas a estas, no se podrá elevar el ruido de fondo o ambiental de la zona.
- Para áreas industriales y comerciales, sin perjuicio de residencias, se permitirá solo un aumento de 3 dB en la escala A sobre el ruido de fondo o ambiental.

Para áreas públicas, sin perjuicio de residencias, se permitirá un incremento de 5 dB, en la escala A. sobre el ruido de fondo o ambiental.

5. RESULTADO DE LA MEDICIÓN

TABLA 1. Punto No.1

Leq dBA	Lmax dBA	Lmin dBA	Definición
62.4	90.5	41.2	Leq= Nivel sonoro equivalente para evaluación de cumplimiento legal (calculado por el instrumento en escala lineal y ajustado a escala A).

TABLA 2. Observaciones del punto No. 1

Coordenadas del sitio 607472.16 m E 832423.21 m N	Tiempo de medición: 1 hora 11:28 a.m. – 12:27 p.m.
Condiciones del área: El instrumento se colocó entre el parque y el museo de Pedasí. Observaciones: La medición se pudo afectar por el tráfico vehicular, transeúntes y el canto de las aves.	Condiciones Climáticas Humedad relativa: 88% Velocidad del viento: 1.55 km/h Temperatura: 29°C Tiempo Soleado

TABLA 3. Punto No.2

Leq dBA	Lmax dBA	Lmin dBA	Definición
57.8	80.1	32.3	Leq = Nivel sonoro equivalente para evaluación de cumplimiento legal (calculado por el instrumento en escala lineal y ajustado a escala A).

TABLA 3. Observaciones del punto No. 2

Coordenadas del sitio 607667.73 m E 834146.79 m N	Tiempo de medición: 1 hora 01:50 p.m. – 02:49 p.m.
Condiciones del área: El instrumento se frente a residencias Observaciones: La medición se pudo afectar por el tráfico vehicular, transeúntes y el canto de las aves.	Condiciones Climáticas Humedad relativa: 88% Velocidad del viento: 1.55 km/h Temperatura: 29.3°C Tiempo Soleado

6. CONCLUSIÓN

- El resultado obtenido en la medición del punto No.1. fue de **62.4 dBA**, por lo tanto, no cumple con el que el Decreto Ejecutivo N°1 del 15 de enero del 2004 en donde el Ministerio de Salud señala que los niveles permisibles no deben superar los 60.0 dBA para horario diurno en áreas residenciales e industriales y áreas públicas.

- El resultado obtenido en la medición del punto No.2. fue de **57.8 dBA**, por lo tanto, se encuentra dentro de la norma, debido a que el Decreto Ejecutivo N°1 del 15 de enero del 2004 en donde el Ministerio de Salud señala que los niveles permisibles no deben superar los 60.0 dBA para horario diurno en áreas residenciales e industriales y áreas públicas.

7. REGISTRO FOTOGRÁFICO



Imagen 1. Evidencia de la medición. **Fuente** Eliecer C



Imagen 2. Vista de los puntos monitoreados. **Fuente** Eliecer C

8. CERTIFICADO DE CALIBRACIÓN



1040, Avenue Belvedere, Suite 215
Quebec, Qc, Canada, G1S 3G3
1 (418) 686-0993
Email: info@softdb.com
www.softdb.com

Calibration Certificate No. P02QC2023110803

23/11/08

Instrument

Type: Integrating Averaging Sound Level Meter
Model: Piccolo-II
SN: P0223110803
Class: 2
Mic Sensitivity: 14,82mV/Pa (-1,6 dB from nominal)

Standards

Tested in accordance with procedures from ANSI/ASA S1.4-3 (2014) / IEC 61672-3 (2013) Electroacoustics - Sound Level Meters - Part 3: Periodic tests

Calibration Instruments

Description	Manufacturer	Model	Serial Number
Function Generator	Stanford Research Systems	DS360	123397
Multi-function Calibrator	Brüel & Kjær	4226	3254456

Environmental Conditions

Temperature	Barometric Pressure	Humidity
23,2°C	99,9kPa	47%

Personnel

Calibrated by:

Simon Couture
Simon Couture

Date : 23/11/08

Summary

Description	PASS / FAIL
Section 11.1 – Self-generated noise (Microphone)	Pass
Section 11.2 – Self-generated noise (Electrical input)	Pass
Section 12 – Acoustical signal tests of frequency weightings	Pass
Section 13 – Electrical signal tests of frequency weightings	Pass
Section 14 – Frequency and time weightings at 1 kHz	Pass
Section 15 – Long-term stability	Pass
Section 16 – Level linearity on the reference level range	Pass
Section 17 – Level linearity including range control	Pass
Section 18 – Toneburst response	Pass
Section 19 – C-weighted peak sound level	Pass
Section 20 – Overload indication	Pass
Section 21 – High-level stability	Pass

Declaration of Conformity

The sound level meter submitted for testing has successfully completed the Class 2 tests of ANSI/ASA S1.4-3 (2014) / IEC 61672-3 (2013) (limited to sections 11, 12, 13, 14, 15, 16, 17, 18, 19, 20 and 21), for the environment conditions under which the tests were performed.

Certificate No. : P02QC2023110803

23/11/08

Page 1 of 4

This Calibration certificate shall not be reproduced, except in full, without approval of Soft dB

IEC 61672-3 – Section 11.1 – Self-generated noise (Microphone)

Low Range

Value	Measure	Limit	PASS / FAIL
dBZ	40,4	---	---
dB	38,9	---	---
dBA	25,6	31,6	Pass

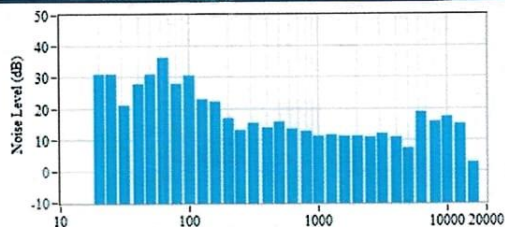

High Range

Value	Measure	Limit	PASS / FAIL
dBZ	42,8	---	---
dB	40,9	---	---
dBA	38,5	41,6	Pass

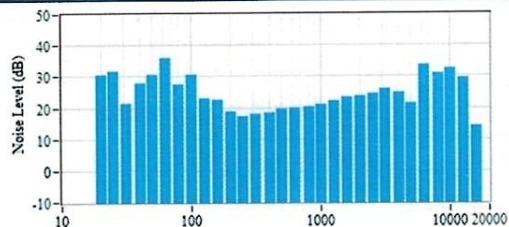

IEC 61672-3 – Section 11.2 – Self-generated noise (Electric)

Low Range

Value	Measure	Limit	PASS / FAIL
dBZ	27,4	---	---
dB	25,5	---	---
dBA	23,6	25,6	Pass

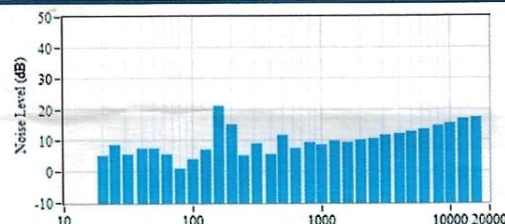

High Range

Value	Measure	Limit	PASS / FAIL
dBZ	40,1	---	---
dB	36,7	---	---
dBA	37,9	41,6	Pass

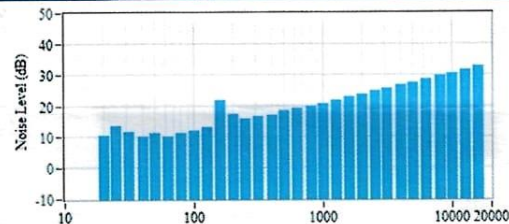

IEC 61672-3 – Section 12 – Acoustical signal tests of a frequency weighting

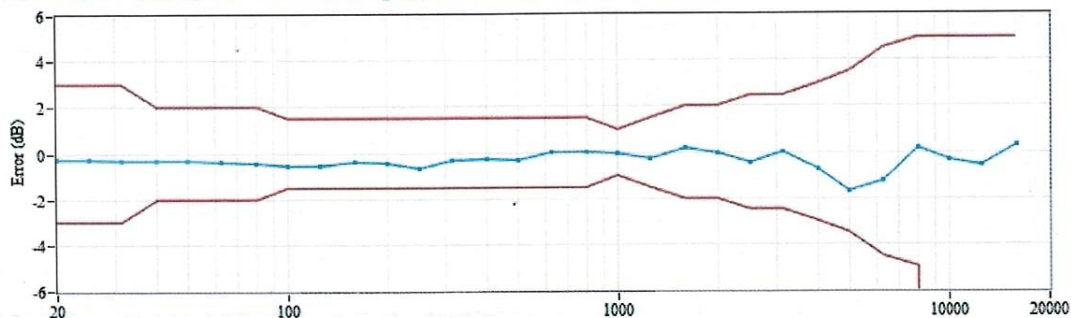

Conformity to IEC 61672-3 – Section 12, Class 2: Pass

Certificate No. : P02QC2023110803

23/11/08

Page 2 of 4

This Calibration certificate shall not be reproduced, except in full, without approval of Soft dB

IEC 61672-3 – Section 13 – Electrical signal tests of frequency weightings

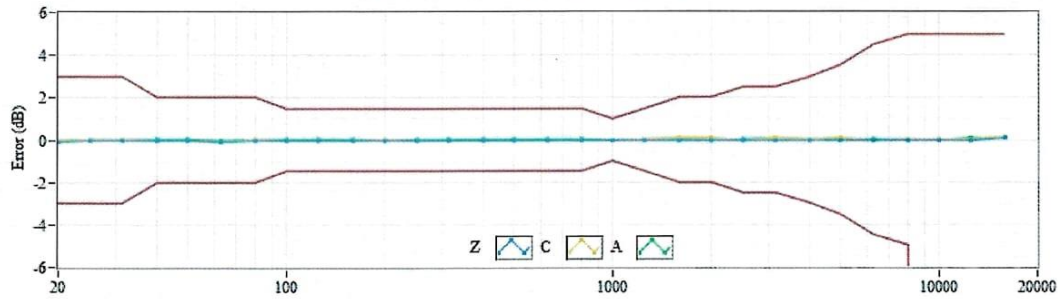

Conformity to IEC 61672-3 – Section 12, Class 2: Pass

IEC 61672-3 – Section 14 – Frequency and time weightings at 1 kHz

Data	Measure	Error	Tolerance	PASS / FAIL
LAF	94,0	---	---	---
LCF	94,0	0,0	$\pm 0,1$	Pass
LZF	94,0	0,0	$\pm 0,1$	Pass
LAS	94,0	0,0	$\pm 0,2$	Pass
LCS	94,0	0,0	$\pm 0,1$	Pass
LZS	94,0	0,0	$\pm 0,1$	Pass
LAeq	94,0	0,0	$\pm 0,2$	Pass
LCeq	94,0	0,0	$\pm 0,1$	Pass
LZeq	94,0	0,0	$\pm 0,1$	Pass

IEC 61672-3 – Section 15 – Long-term Stability

Initial	Final	Error	Tolerance	PASS / FAIL
94,0	94,0	0,0	0,3	Pass

IEC 61672-3 – Section 16 – Level Linearity (at 8 kHz)

Low Range

Boundary	Measure (dBA)	Limit (dBA)	PASS / FAIL
Upper	111,0	107,4	Pass
Lower	29,0	31,6	Pass

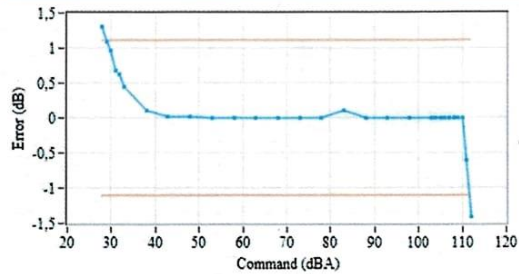

High Range

Boundary	Measure (dBA)	Limit (dBA)	PASS / FAIL
Upper	130,0	127,4	Pass
Lower	44,0	47,6	Pass

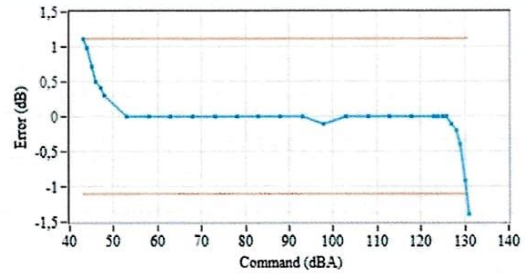

Certificate No. : P02QC2023110803

23/11/08

Page 3 of 4

This Calibration certificate shall not be reproduced, except in full, without approval of Soft dB

IEC 61672-3 – Section 17 – Level Linearity including Range Control

Range	Level	Applied	Measure	Error	Tolerance	PASS / FAIL
Low	Ref.	94,0	94,0	---	---	---
Low	UR+5dB	36,6	36,9	0,3	1,1	Pass
High	Ref.	94,0	94,0	0,0	1,1	Pass
High	UR+5dB	52,6	52,6	0,0	1,1	Pass

IEC 61672-3 – Section 18 – ToneBurst Response

Tb(ms)	Data	Applied	Measure	Meas. Diff.	Target Diff.	Error	Tolerance	PASS / FAIL
200	LASmax	106,5	99,1	-7,4	-7,4	0,0	±1,0	Pass
2	LASmax	106,5	79,5	-27,0	-27,0	0,0	1,0; -5,0	Pass
200	LAFmax	106,5	105,5	-1,0	-1,0	0,0	±1,0	Pass
2	LAFmax	106,5	88,2	-18,3	-18,0	-0,3	1,0; -2,5	Pass
0,25	LAFmax	106,5	79,1	-27,4	-27,0	-0,4	1,5; -5,0	Pass
200	LAE	106,5	99,6	-6,9	-7,0	0,1	±1,0	Pass
2	LAE	106,5	79,6	-26,9	-27,0	0,1	1,0; -2,5	Pass
0,25	LAE	106,5	70,4	-36,1	-36,0	-0,1	1,5; -5,0	Pass

IEC 61672-3 – Section 19 – C-Weighted Peak Sound Level

Freq.	Cycle	Applied	Meas.	Meas. Diff.	Target Diff.	Error	Tolerance	PASS / FAIL
31,5Hz	1 (Full)	121,5	124,6	3,1	2,5	0,6	±3,0	Pass
500Hz	1 (Full)	124,6	128,3	3,7	3,5	0,2	±2,0	Pass
8kHz	1 (Full)	121,5	124,5	3,0	3,4	-0,4	±3,0	Pass
500Hz	½ (Pos.)	124,6	126,5	1,9	2,4	-0,5	±2,0	Pass
500Hz	½ (Neg.)	124,6	126,5	1,9	2,4	-0,5	±2,0	Pass

IEC 61672-3 – Section 20 – Overload Indication**Low Range**

Data	Freq.	Overload (+)	Overload (-)	Error	Tolerance	PASS / FAIL
LZE	4kHz	70,0	69,9	0,1	±1,5	Pass
LCE	4kHz	69,3	69,2	0,1	±1,5	Pass
LAE	4kHz	70,2	70,1	0,1	±1,5	Pass
LZpk	4kHz	111,6	111,6	0,0	±1,5	Pass
LCpk	4kHz	110,8	110,8	0,0	±1,5	Pass

High Range

Data	Freq.	Overload (+)	Overload (-)	Error	Tolerance	PASS / FAIL
LZE	4kHz	90,3	90,0	0,3	±1,5	Pass
LCE	4kHz	89,7	89,3	0,4	±1,5	Pass
LAE	4kHz	90,5	90,2	0,3	±1,5	Pass
LZpk	4kHz	131,6	131,6	0,0	±1,5	Pass
LCpk	4kHz	130,9	130,8	0,1	±1,5	Pass

IEC 61672-3 – Section 21 – High-level Stability

Initial	Final	Error	Tolerance	PASS / FAIL
127,6	127,6	0,0	0,3	Pass



ANEXO CAPÍTULO 5

5.3 INFORME DE MONITOREO DE VIBRACIONES

INFORME DE MONITOREO VIBRACIÓN AMBIENTAL

UBICACIÓN:

CORREGIMIENTO Y DISTRITO DE PEDASÍ, PROVINCIA DE
LOS SANTOS, REPÚBLICA DE PANAMÁ

PROYECTO:

"MODOS ALTERNATIVOS DE MOVILIDAD EN PEDASÍ,
PROVINCIA DE LOS SANTOS, PANAMÁ"

PROMOTOR:

AUTORIDAD DE TURISMO DE PANAMÁ

FECHA: 25 DE MAYO DE 2024

TIPO DE ESTUDIO: AMBIENTAL-LINEA BASE

REALIZADO POR



ELIECER CASTILLO AMADOR

ING. EN MANEJO DE CUENCAS Y AMBIENTE

CERTIFICADO DE IDONEIDAD NO. 8,071-15



CONTENIDO

1.0	INTRODUCCIÓN	3
2.0	DATOS GENERALES DE LA EMPRESA.....	3
3.0	MÉTODO DE MEDICIÓN	3
4.0	INSTRUMENTO UTILIZADO:.....	3
5.0	CONCLUSIÓN.....	5
	ANEXO 1. REGISTRO FOTOGRÁFICO	6
	ANEXO 2. CERTIFICADO DE CALIBRACIÓN.....	7



1.0 INTRODUCCIÓN

Las vibraciones ambientales consisten en movimientos ondulatorios, proceso por el cual se propaga energía de un lugar a otro sin transferencia de materia, solamente de ondas mecánicas que avanzan de forma continua haciendo oscilar las partículas del medio material lo cual ocasiona perturbación en el ambiente.

2.0 DATOS GENERALES DE LA EMPRESA

- **Nombre del Proyecto:** “MODOS ALTERNATIVOS DE MOVILIDAD EN PEDASÍ, PROVINCIA DE LOS SANTOS, PANAMÁ”
- **Actividad Principal:** CONSTRUCCIÓN
- **Promotor:** AUTORIDAD DE TURISMO DE PANAMÁ
- **Ubicación del Proyecto:** CORREGIMIENTO Y DISTRITO DE PEDASÍ, PROVINCIA DE LOS SANTOS, REPÚBLICA DE PANAMÁ

3.0 MÉTODO DE MEDICIÓN

- Norma Aplicable: Anteproyecto de Ley “Por el cual se dicta la Norma Secundaria de Calidad Ambiental de Vibraciones Ambientales”
- Metodología utilizada: ISO 4866-2010
- Tiempo del muestreo: 60 minutos

4.0 INSTRUMENTO UTILIZADO:

- Micromate ISEE Linear Microphone serie UL6781
Serie: 6830070
- Micromate with ISSE Geophone serie UM22280

5.0. ESPECIFICACIONES DEL EQUIPO

- Rango del geófono: 0,254 mm/s
- Resolución: 0,127 mm/s
- Error máximo: $\pm 5\%$ o 0,5 mm/s
- Densidad del transductor: 2,13 g/cm³
- Rango de frecuencias (ISSE/DIN): 2 a 250 Hz
- Incertidumbre: $\pm 5,77$ mm/s

LÍMITES MÁXIMOS PERMISIBLES PARA EDIFICIOS

Tipo de edificio	Límite como VPP	
	4 Hz a 15 Hz	> 15 Hz
Edificios normales: aquellos que cumplen con el Reglamento para el Diseño Estructural en la República de Panamá.	50 mm/s a 4 Hz o más	
Edificios especiales: residencias o edificios no reforzados; edificios con valor histórico; hospitales; o asilos.	15 mm/s de 4 Hz hasta 14 Hz; 20 mm/s a 15 Hz.	20 mm/s de 16 Hz a 39 Hz; 50 mm/s a 40 Hz o más.
Para frecuencias < 4 Hz, el desplazamiento máximo no debe exceder 0,6 mm.		

6.0. CONDICIONES AMBIENTALES DE LA MEDICIÓN

Punto No. 1

Humedad relativa: 88 %

Velocidad del viento: 1.55 km/h

Temperatura: 29 °C

Tiempo: Soleado

Hora: 10:25 a.m. – 11:25 a.m.

5.0 CONCLUSIÓN

- Como resultado de las mediciones ejecutadas en el proyecto denominado "MODOS ALTERNATIVOS DE MOVILIDAD EN PEDASÍ, PROVINCIA DE LOS SANTOS, PANAMÁ", Ubicado en el CORREGIMIENTO Y DISTRITO DE PEDASÍ, PROVINCIA DE LOS SANTOS, REPÚBLICA DE PANAMÁ, se puede concluir lo siguiente: se midió en total un (1) punto de vibración ambiental en horario diurno frente al parque de Pedasí, cuyos resultados se resumen en la siguiente tabla:

Afectación en estructuras (mm/s)	Frecuencias (Hz)	Análisis	
		Eje dominante (mm/s)	Frecuencia (Hz)
Valores obtenidos	Valores obtenidos	V: 0.181	32.0
T: <0.127	51.2	Sobre presión del aire (dB)	115.6
V: 0.181	>100	Limite	
L: <0.127	>100	50 mm/s a 4 Hz o más	

- En los proyectos nuevos que generan vibraciones durante las fases de operación o abandono (por ejemplo, canteras) y estas vibraciones pueden afectar los vecinos dentro del radio de hasta 200 metros, el monitoreo de vibraciones ambientales se debe realizar cada seis meses o cuando se introduzcan nuevos equipos o procesos que puedan variar los niveles existentes de vibraciones ambientales.
- El radio de evaluación de las vibraciones ambientales será de 1000 metros si se contemplan actividades de voladuras.
- Los valores obtenidos se encuentran dentro de los limites permisibles.

A continuación, los gráficos de la medición:

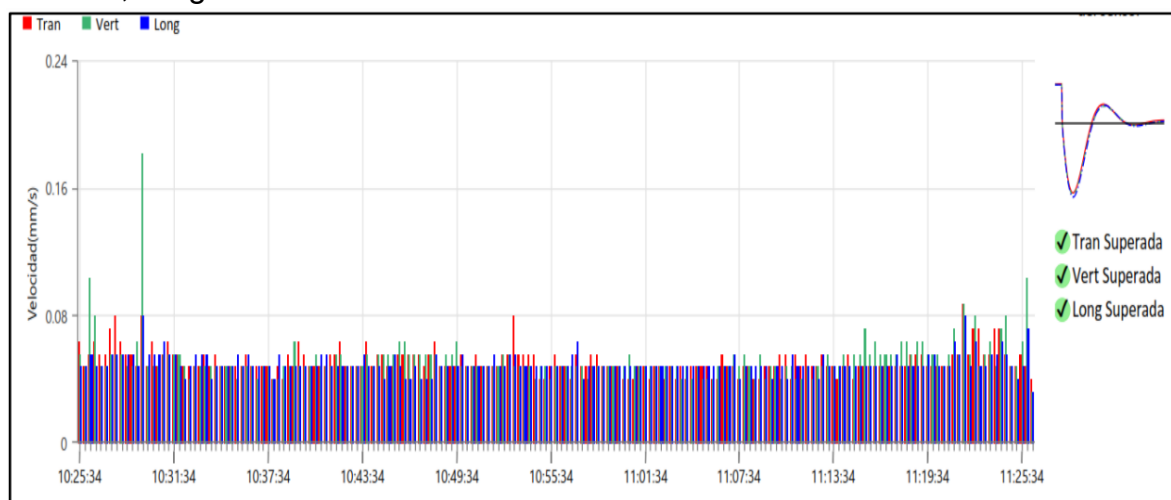

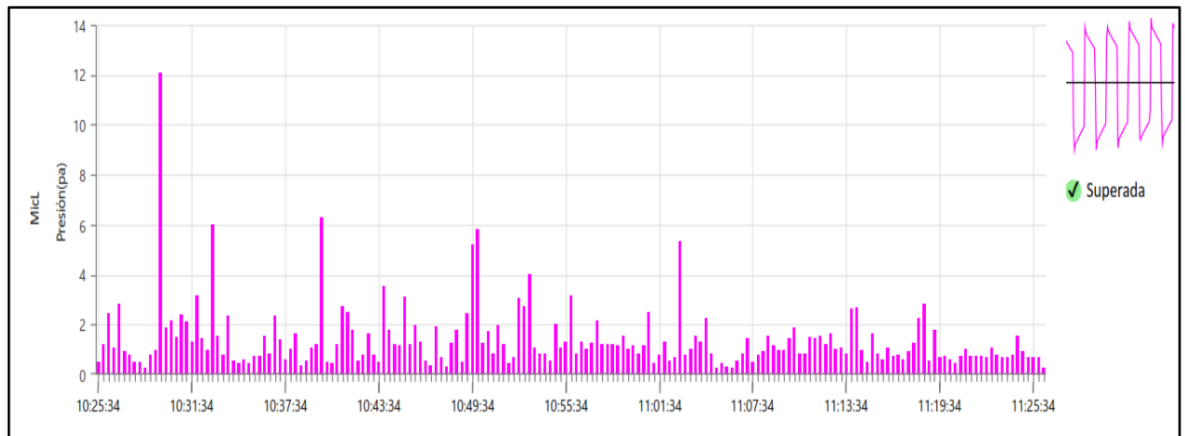

ANEXO 1. REGISTRO FOTOGRÁFICO



Imagen 1. Evidencia de la medición. Fuente Eliecer C

ANEXO 2. CERTIFICADO DE CALIBRACIÓN

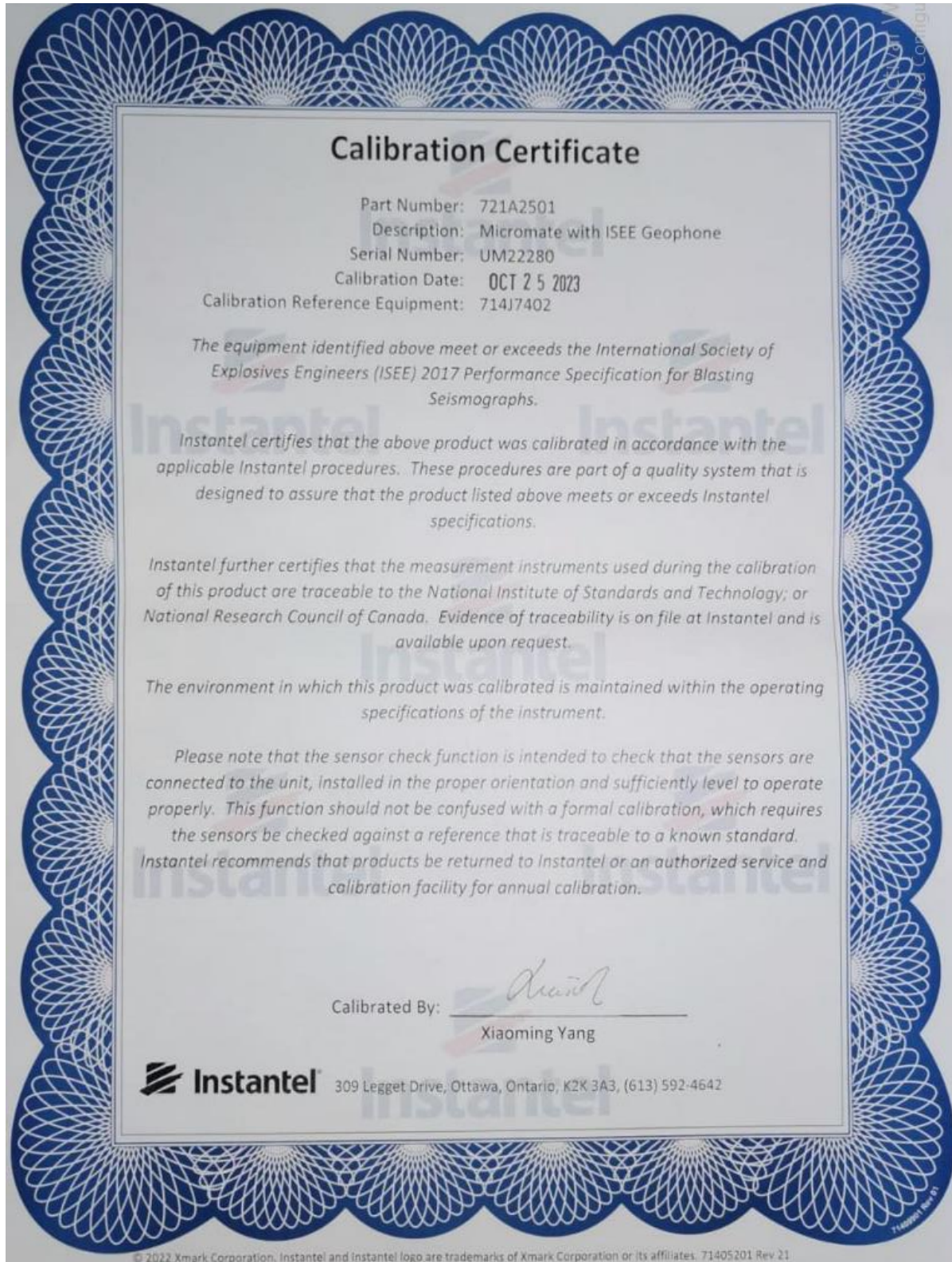

The image shows a blue and white calibration certificate from Instantel. It features a decorative border and a central text area. The text includes details about the equipment (Part Number: 721A2501, Description: Micromate with ISEE Geophone, Serial Number: UM22280), the calibration date (OCT 25 2023), and the calibration reference equipment (714J7402). It also contains several paragraphs of text regarding the calibration process, the company's quality system, and the sensor check function. The certificate is signed by Xiaoming Yang and includes the Instantel logo and contact information.

Calibration Certificate

Part Number: 721A2501
Description: Micromate with ISEE Geophone
Serial Number: UM22280
Calibration Date: OCT 25 2023
Calibration Reference Equipment: 714J7402

The equipment identified above meet or exceeds the International Society of Explosives Engineers (ISEE) 2017 Performance Specification for Blasting Seismographs.

Instantel certifies that the above product was calibrated in accordance with the applicable Instantel procedures. These procedures are part of a quality system that is designed to assure that the product listed above meets or exceeds Instantel specifications.

Instantel further certifies that the measurement instruments used during the calibration of this product are traceable to the National Institute of Standards and Technology; or National Research Council of Canada. Evidence of traceability is on file at Instantel and is available upon request.

The environment in which this product was calibrated is maintained within the operating specifications of the instrument.

Please note that the sensor check function is intended to check that the sensors are connected to the unit, installed in the proper orientation and sufficiently level to operate properly. This function should not be confused with a formal calibration, which requires the sensors be checked against a reference that is traceable to a known standard. Instantel recommends that products be returned to Instantel or an authorized service and calibration facility for annual calibration.

Calibrated By: 
Xiaoming Yang

 **Instantel** 309 Legget Drive, Ottawa, Ontario, K2K 3A3, (613) 592-4642

© 2022 Xmark Corporation. Instantel and instantel logo are trademarks of Xmark Corporation or its affiliates. 71405201 Rev 21

Frequency Response of UM22280

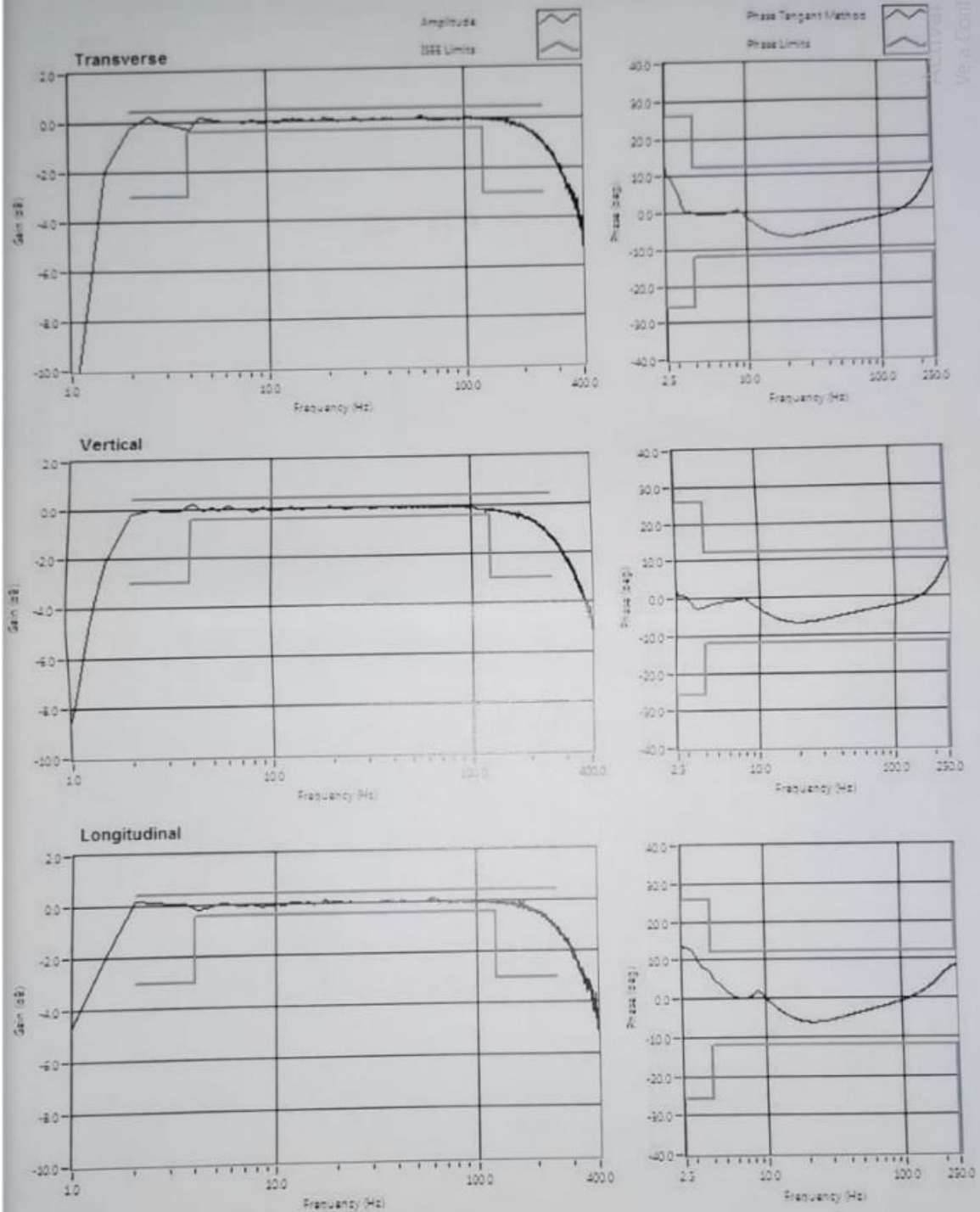

Calibration Certificate

Part Number: 721A0201
Description: Micromate ISEE Linear Microphone
Serial Number: UL6781
Calibration Date: OCT 25 2023
Calibration Reference Equipment: 714J7402

The equipment identified above meet or exceeds the International Society of Explosives Engineers (ISEE) 2017 Performance Specification for Blasting Seismographs.

Instantel certifies that the above product was calibrated in accordance with the applicable Instantel procedures. These procedures are part of a quality system that is designed to assure that the product listed above meets or exceeds Instantel specifications.

Instantel further certifies that the measurement instruments used during the calibration of this product are traceable to the National Institute of Standards and Technology; or National Research Council of Canada. Evidence of traceability is on file at Instantel and is available upon request.

The environment in which this product was calibrated is maintained within the operating specifications of the instrument.

Please note that the sensor check function is intended to check that the sensors are connected to the unit, installed in the proper orientation and sufficiently level to operate properly. This function should not be confused with a formal calibration, which requires the sensors be checked against a reference that is traceable to a known standard. Instantel recommends that products be returned to Instantel or an authorized service and calibration facility for annual calibration.

Calibrated By: _____

Xiaoming Yang



Instantel

309 Legget Drive, Ottawa, Ontario, K2K 3A3, (613) 592-4642

© 2022 Xmark Corporation. Instantel and Instantel logo are trademarks of Xmark Corporation or its affiliates. 71405201 Rev 21

Amplitude Frequency Response of UL6781

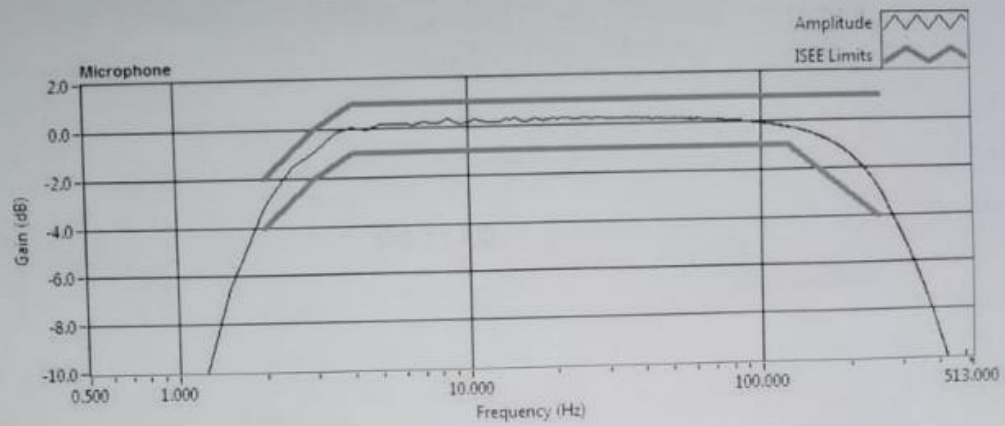



ANEXO CAPÍTULO 5

5.4 INFORME DE MONITOREO DE OLORES MOLESTOS



REPORTE DE MEDICIONES AMBIENTALES

MONITOREO DE OLORES MOLESTOS

PROMOTOR: AUTORIDAD DE TURISMO DE PANAMÁ

PROYECTO: “MODOS ALTERNATIVOS DE MOVILIDAD
EN PEDASÍ”

PEDASÍ, PROVINCIA DE LOS SANTOS, REPÚBLICA DE
PANAMÁ.

ELABORADO POR:

AQUALABS, S. A.
‘Environment & Consulting’

Químico

Lic. Daniel Castellero C.
Químico - JTNQ
Idoneidad # 0047

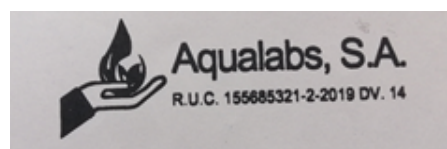



I. IDENTIFICACIÓN GENERAL

EMPRESA	AUTORIDAD DE TURISMO DE PANAMÁ.
ACTIVIDAD	Comercial.
PROYECTO	“MODOS ALTERNATIVOS DE MOVILIDAD EN PEDASÍ” Monitoreo de Olores Molestos.
DIRECCIÓN	Pedasí, Provincia De Los Santos, República De Panamá.
CONTACTO	Ing. Zuleyka Ibáñez.
FECHA DE LA MEDICIÓN	3 de junio de 2024.
FECHA DE INFORME	10 de junio de 2024.
METODOLOGÍA	Sensores electroquímicos.
N° DE COTIZACIÓN	---
N° DE INFORME	INF-024-256-001. V01.

II. PARÁMETRO A MEDIR

Se realizó la Inspección de Calidad de Aire como Olores Molestos, realizando la Medición de Compuestos Orgánicos Volátiles y Compuestos Sulfurados.

III. CONDICIONES AMBIENTALES, EQUIPO Y OBSERVACIONES DE CAMPO DURANTE LA MEDICIÓN

PUNTO # 1	POLÍGONO DEL PROYECTO – FRENTE AL PARQUE.
UBICACIÓN SATELITAL	607465.00 m E 832422.00 m N
DURACIÓN DE LA MEDICIÓN	1 Hr
EQUIPO	Multifunctional Air Quality Monitor EGVOC / Calibrated-NIST Traceable.
VELOCIDAD DEL VIENTO (Km/h)	3,28
DIRECCIÓN DEL VIENTO	N→S
HUMEDAD (%)	85,0
TEMPERATURA (°C)	31,1
OBSERVACIONES DURANTE LA MEDICIÓN	Día Nublado, no se percibió sensorialmente olores molestos.



PUNTO # 2	POLÍGONO DEL PROYECTO – ENTRADA A RESIDENCIAL (CALLE ARENAS).
UBICACIÓN SATELITAL	607674.00 m E 834162.00 m N
DURACIÓN DE LA MEDICIÓN	1 Hr
EQUIPO	Multifunctional Air Quality Monitor EG VOC / Calibrated-NIST Traceable.
VELOCIDAD DEL VIENTO (Km/h)	4,74
DIRECCIÓN DEL VIENTO	N→S
HUMEDAD (%)	84,2
TEMPERATURA (°C)	31,1
OBSERVACIONES DURANTE LA MEDICIÓN	Día Nublado, no se percibió sensorialmente olores molestos.

IV. PROMEDIO DE LA MEDICIÓN DE OLORES MOLESTOS (VOC's y SH¹)

Parámetro / Sitio	Unidad	Resultado	Límite Permissible*
Punto # 1. Polígono del Proyecto – Frente al Parque.	mg/m ³	< 0,01	0,50
Punto # 2. Polígono del Proyecto – Entrada a Residencial (Calle Arenas).		<0,01	

Notas al Cuadro de Resultados:

1. (*) National Institute for Occupational Safety and Health (NIOSH) - Workplace Safety and Health Topics.

V. EQUIPO TÉCNICO

EQUIPO TÉCNICO RESPONSABLE	
Nombre / ID	Título
Daniel Castillero	Químico - Idoneidad # 0047.
Josué Castillero	Apoyo Técnico

VI. IMÁGEN DE LA MEDICIÓN DE CAMPO



Punto # 1: DENTRO DEL POLÍGONO DEL PROYECTO – FRENTE AL PARQUE.



Punto # 2: DENTRO DEL POLÍGONO DEL PROYECTO - ENTRADA A RESIDENCIAL (CALLE ARENAS).

VII. INTERPRETACIÓN DE LOS RESULTADOS

Según los resultados obtenidos y la comparación con la norma de referencia, podemos interpretar que, la concentración de compuestos precursores de olores molestos, en el sitio de la medición, se encuentra dentro del límite permisible.

VIII. CERTIFICADO DE CALIBRACIÓN DEL EQUIPO



CERTIFICATE OF CONFORMITY AND CALIBRATION

Instrument Type: Microdust Pro (Standard Range: 0-2.5, 0-25, 0-250, 0-2500 mg/m³)

Serial Number 0721319

Calibration Principle:

Calibration is performed using ISO 12103 Pt 1 A 2 Fine test dust (*natural ground mineral dust, predominantly silica, Arizona Road Dust equivalent. Particle size range 0.1 to 80 µm*).

A Wright Dust feeder system is used to inject and disperse calibration dust within a wind tunnel system. Particulate mass concentration is established using isokinetic sampling and gravimetric methods.

Test Conditions: 23 °C
26 %RH

Test Engineer: A Dye.
Date of Issue: January 5, 2024.

Equipment:

Microbalance: Cahn C-33 Sn 75611.
Air Velocity Probe: DA40 Vane Anemo. Sn 10060.
Flow Meter: BGI TriCal EQ 10851.

Calibration Results Summary:

Applied Concentration	Indication	Error	Target Error
8.55 mg/m ³	8.90	1%	< 15%

Declaration of Conformity:

This test certificate confirms that the instrument specified above has been successfully tested to comply with the manufacturer's published specifications. Tests are performed using equipment traceable to national standards in accordance with Casella's ISO 9001:2015 quality procedures. This product is certified as being compliant to the requirements of the CE Directive.

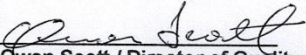
Owen Scott / Director of Quality Services
 17 Old Nashua Road # 15, Amherst,
 NH 03031-2539
 USA

Fin del Documento



ANEXO CAPÍTULO 7

7.1 PLAN DE PARTICIPACIÓN CIUDADANA



ENTREVISTAS CON ACTORES CLAVES

Panamá, 17 de mayo de 2024

Licenciado
Asmel Córdoba
Presidente del Concejo Pedasí
E.S.M

Referencia: *Servicios de consultoría para la elaboración de Estudios, diseño, desarrollo y aprobación de planos del proyecto de Modos alternativos de movilidad en Pedasí, provincia de Los Santos. Contrato de Préstamo Núm. 4944/OC-PN, Programa de Desarrollo Urbano Integral de Ciudades con Vocación Turística (PN-L1154)*

Asunto: *Solicitud de cortesía de sala (martes 21 de mayo de 2024) - Plan de participación ciudadana para estudio de Impacto ambiental categoría II.*

Respetado Lic. Córdoba:

La República de Panamá, a través de la Autoridad de Turismo de Panamá (ATP) suscribió el Contrato de Préstamo 4944/OC-PN con el Banco Interamericano de Desarrollo (BID) para el financiamiento del Programa de Desarrollo Urbano Integral de Ciudades con Vocación Turística (PN-L1154).

El objetivo general de la elaboración de esta consultoría es preparar la base para licitar las mejoras de Movilidad en la Avenida Dr. Belisario Porras, Intervención Urbana del Espacio Público del Parque de Pedasí y las calles perimetrales (Calles “Las Tablas” y “Agustín Moscoso”), y la construcción de Ciclovías a Playa El Arenal y Playa El Toro, que promuevan la oferta turística del destino, y desarrollen actividades de innovación y emprendimiento comunitario que fortalezcan la identidad cultural local, la cohesión social y el desarrollo comunitario.

Como parte del desarrollo de esta consultoría, se incluye la elaboración del Estudio de impacto ambiental categoría II para el proyecto, bajo la coordinación de la Consultora ambiental la Ing. Zuleika Ibáñez Rivera, la cual brinda los servicios de consultoría en la parte ambiental y la ejecución del plan de participación ciudadana.

Para efectos de la realización del plan de participación ciudadana con respecto a la Normativa ambiental local, solicitamos respetuosamente nos conceda una cortesía de sala en la próxima reunión del Concejo el día martes 21 de mayo de 2024, para explicar brevemente los trabajos a realizar como parte del Estudio de impacto ambiental para el proyecto.

Deseamos poner a su disposición para cualquier consulta que surja en este proceso, favor contactar a la consultora ambiental la Ing. Zuleika Ibáñez, al correo: zule0202@gmail.com, al teléfono 6781-1642.

Atentamente,

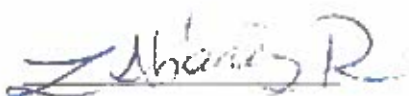

Ing. Zuleika Ibáñez Rivera
Consultora ambiental
IBSO Consultores, S.A

Municipio de Pedasi
Concejo Municipal de Pedasi
RECIBIDO

Firma: 
Fecha: 21-5-24

Cortesía de Sala

Concejo Municipal de Pedasí

Día: 21 de mayo de 2024

Hora: 11:30 am

Objetivo: Presentación de las actividades a realizar como parte de la Elaboración del Estudio de Impacto Ambiental, Categoría II del proyecto: *Servicios de consultoría para la elaboración de Estudios, diseño, desarrollo y aprobación de planos del proyecto de Modos alternativos de movilidad en Pedasí, provincia de Los Santos. Contrato de Préstamo Núm. 4944/OC-PN, Programa de Desarrollo Urbano Integral de Ciudades con Vocación Turística (PN-L1154).*

- El promotor es la Autoridad de Turismo de Panamá con financiamiento del Banco Interamericano de Desarrollo.
- La empresa que está encargada de la consultoría es la empresa AC&A Ingenieros, Economistas y Planificadores.
- El objetivo general del proyecto es plantear las mejoras de Movilidad en la Avenida Dr. Belisario Porras, Intervención Urbana del Espacio Público del Parque de Pedasí y las calles perimetrales (Calles “Las Tablas” y “Agustín Moscoso”), y la construcción de Ciclovías a Playa El Arenal y Playa El Toro, que promuevan la oferta turística del destino, y desarrollen actividades de innovación y emprendimiento comunitario que fortalezcan la identidad cultural local, la cohesión social y el desarrollo comunitario.
- Como parte del desarrollo de esta consultoría, se incluye la elaboración del Estudio de impacto ambiental categoría II para el proyecto, lo que incluye una serie de actividades que se están desarrollando desde el 13 de mayo hasta el 31 de mayo. Estas incluyen:
 1. Aplicación de encuestas de participación ciudadana en residencias y comercios.
 2. Aplicación de entrevistas con los actores claves del área de influencia.
 3. Realización de reuniones comunitarias con actores claves y residente.

4. Levantamiento de información de línea base para los componentes físicos, bióticos (flora y fauna), socioeconómicos, paisajísticos y arqueológicos.

- Les solicitamos todo el apoyo que puedan brindar al CONSULTOR AMBIENTAL en la consecución de los datos e información necesaria para la generación de los productos requeridos para la Autoridad de Turismo de Panamá.
- Deseamos poner a su disposición para cualquier consulta que surja durante el proceso, por parte del promotor a la especialista social de ATP, la Lic. Nelys Bósquez, con el correo: nbosquez@atp.gob.pa, o a la consultora ambiental la Ing. Zuleika Ibáñez, al correo: zule0202@gmail.com, al teléfono 6781-1642.

Listado de participantes en el Concejo Municipal – Pedasí.

Nombre	Cargo	Contacto
Reinaldo Esquivel	H.R. Pedasí, Concejo	67022435
Jaime Barrios	H.R.S. Marabé	66933533
Diógenes	H.R. TURIO	66785707
Jaime Romo	Secretario Concejo	6885-2462
Asmael Obispo	H.R. Los Asentor	67.55.9730.
Raúl Domingo	Suplente oia	67.68-9177

PARTICIPACIÓN CIUDADANA PARA LA EVALUACIÓN DEL IMPACTO AMBIENTAL
PROYECTO: "MODOS ALTERNATIVOS DE MOVILIDAD EN PEDASÍ, PROVINCIA
DE LOS SANTOS"

PARTICIPACIÓN CIUDADANA - ENTREVISTA PARA ACTORES CLAVES.

Objeto de la Entrevista: Conocer la opinión de los actores claves acerca de las acciones, beneficios e impactos del Proyecto "Modos alternativos de movilidad en Pedasí, provincia de Los Santos"

Lugar y Fecha de Aplicación:

Nombre y firma del Encuestador:

GENERALIDADES DEL ENCUESTADO

Nombre del entrevistado:

Cargo:

Nombre de la Institución u organización que representa:

Ha escuchado o leído alguna información acerca del Proyecto: "Modos alternativos de movilidad en Pedasí, provincia de Los Santos" cuyo promotor es la Autoridad de Turismo de Panamá.

☒ Sí ☐ No

En caso de que la respuesta sea sí, ¿qué opina sobre la misma?

☒ Estoy de acuerdo ☐ Estoy en desacuerdo ☐ Sin opinión

En caso que la respuesta sea no, se procederá a informarles a los consultados sobre algunos elementos o características claves del proyecto, para luego enunciar la siguiente pregunta.

De llevarse a cabo la construcción de esta obra con las características indicadas ¿Qué impactos considera traerá dicha construcción en?

AMBITO	Listar aquí los impactos positivos (Beneficios)	Listar aquí los impactos negativos (Perjuicios)
Componente Social y económico de la Comunidad: Pedasí	Si es positivo para que se vea bien por el pueblo.	
Componente ambiental Suelo Calidad del Aire Ruido	esto es necesario por el proyecto.	

En general, considera que el proyecto será:

☒ Positivo

☐ Negativo

☐ No sabe / No responde

PARTICIPACIÓN CIUDADANA PARA LA EVALUACIÓN DEL IMPACTO AMBIENTAL
PROYECTO: "MODOS ALTERNATIVOS DE MOVILIDAD EN PEDASÍ, PROVINCIA
DE LOS SANTOS"
PARTICIPACIÓN CIUDADANA - ENTREVISTA PARA ACTORES CLAVES.

¿Qué sugerencias o recomendación haría hacia el Promotor para que el Proyecto, se desarrolle de la mejor manera?

Hacer la reunión con la comunidad por ser ellos
los informados de todo y no haya más
dificultades.

Firma del entrevistado:

Reinaldo Esquivel

Fecha:

6/6/2024

MUCHAS GRACIAS POR SU COLABORACION

ac&a Asesoría
Comunitaria
y Ambiental

PARTICIPACIÓN CIUDADANA PARA LA EVALUACIÓN DEL IMPACTO AMBIENTAL
PROYECTO: "MODOS ALTERNATIVOS DE MOVILIDAD EN PEDASÍ, PROVINCIA
DE LOS SANTOS"

PARTICIPACIÓN CIUDADANA - ENTREVISTA PARA ACTORES CLAVES.

Objeto de la Entrevista: Conocer la opinión de los actores claves acerca de las acciones, beneficios e impactos del Proyecto "Modos alternativos de movilidad en Pedasí, provincia de Los Santos"

Lugar y Fecha de Aplicación: Alcaldía, 6 de junio de 2024
Nombre y firma del Encuestador: [Firma]

GENERALIDADES DEL ENCUESTADO

Nombre del entrevistado: Miguel E. Batista

Cargo: Alcalde

Nombre de la Institución u organización que representa: Alcaldía Municipal de Pedasí

Ha escuchado o leído alguna información acerca del Proyecto: "Modos alternativos de movilidad en Pedasí, provincia de Los Santos" cuyo promotor es la Autoridad de Turismo de Panamá.

☒ Sí ☐ No

En caso de que la respuesta sea sí, ¿qué opina sobre la misma?

☒ Estoy de acuerdo ☐ Estoy en desacuerdo ☐ Sin opinión

En caso que la respuesta sea no, se procederá a informarles a los consultados sobre algunos elementos o características claves del proyecto, para luego enunciar la siguiente pregunta.

De llevarse a cabo la construcción de esta obra con las características indicadas ¿Qué impactos considera traerá dicha construcción en?

AMBITO	Listar aquí los impactos positivos (Beneficios)	Listar aquí los impactos negativos (Perjuicios)
Componente Social y económico de la Comunidad: Pedasí	<u>Desarrollo y aumento el turismo de nacionales y extranjeros y por lo tanto aumenta la economía.</u>	<u>—</u>
Componente ambiental Suelo Calidad del Aire Ruido	<u>menos emisión de monóxido de carbono y de ruido.</u>	<u>—</u>

En general, considera que el proyecto será:

☒ Positivo ☐ Negativo ☐ No sabe / No responde

PARTICIPACIÓN CIUDADANA PARA LA EVALUACIÓN DEL IMPACTO AMBIENTAL
PROYECTO: "MODOS ALTERNATIVOS DE MOVILIDAD EN PEDASÍ, PROVINCIA
DE LOS SANTOS"
PARTICIPACIÓN CIUDADANA - ENTREVISTA PARA ACTORES CLAVES.

¿Qué sugerencias o recomendación haría hacia el Promotor para que el Proyecto, se desarrolle de la mejor manera?

Seguir involucrando mas a la comunidad para que
comprendan las bondades y desarrollo de proyectos
de impacto como este.

Firma del entrevistado:



Fecha:

6/6/2024

MUCHAS GRACIAS POR SU COLABORACION

AC&A Ingenieros
Arquitectos
Planificadores

PARTICIPACIÓN CIUDADANA PARA LA EVALUACIÓN DEL IMPACTO AMBIENTAL
PROYECTO: "MODOS ALTERNATIVOS DE MOVILIDAD EN PEDASÍ, PROVINCIA
DE LOS SANTOS"

PARTICIPACIÓN CIUDADANA - ENTREVISTA PARA ACTORES CLAVES.

Objeto de la Entrevista: Conocer la opinión de los actores claves acerca de las acciones, beneficios e impactos del Proyecto "Modos alternativos de movilidad en Pedasí, provincia de Los Santos"

Lugar y Fecha de Aplicación:

Pedasí 6 de junio 2024

Nombre y firma del Encuestador:

Georgina Borrero JB

GENERALIDADES DEL ENCUESTADO

Nombre del entrevistado:

Emilia Cedeño Vergara

Cargo:

Presidente de la Asociación de Pescadores

Nombre de la Institución u organización que representa:

Asociación de Pescadores

Ha escuchado o leído alguna información acerca del Proyecto: "Modos alternativos de movilidad en Pedasí, provincia de Los Santos" cuyo promotor es la Autoridad de Turismo de Panamá.



Sí



No

En caso de que la respuesta sea sí, ¿qué opina sobre la misma?



Estoy de acuerdo



Estoy en desacuerdo



Sin opinión

En caso que la respuesta sea no, se procederá a informarles a los consultados sobre algunos elementos o características claves del proyecto, para luego enunciar la siguiente pregunta.

De llevarse a cabo la construcción de esta obra con las características indicadas ¿Qué impactos considera traerá dicha construcción en?

AMBITO	Listar aquí los impactos positivos (Beneficios)	Listar aquí los impactos negativos (Perjuicios)
Componente Social y económico de la Comunidad: Pedasí	<i>fortalecimiento de acuerdos con todos</i>	
Componente ambiental Suelo Calidad del Aire Ruido	<i>es necesario para eliminar el peligro</i>	

En general, considera que el proyecto será:



Positivo



Negativo



No sabe / No responde

MUCHAS GRACIAS POR SU COLABORACION

PARTICIPACIÓN CIUDADANA PARA LA EVALUACIÓN DEL IMPACTO AMBIENTAL
PROYECTO: "MODOS ALTERNATIVOS DE MOVILIDAD EN PEDASÍ, PROVINCIA
DE LOS SANTOS"
PARTICIPACIÓN CIUDADANA - ENTREVISTA PARA ACTORES CLAVES.

¿Qué sugerencias o recomendación haría hacia el Promotor para que el Proyecto, se desarrolle de la mejor manera?

Que se hagan las cosas bien planificadas y
dan prioridad a la población de proyectos
actores de la comunicación.

Firma del entrevistado:

Carlos Pineda

Fecha:

6-6-24

MUCHAS GRACIAS POR SU COLABORACION

ac&a

PARTICIPACIÓN CIUDADANA PARA LA EVALUACIÓN DEL IMPACTO AMBIENTAL
PROYECTO: "MODOS ALTERNATIVOS DE MOVILIDAD EN PEDASÍ, PROVINCIA
DE LOS SANTOS"

PARTICIPACIÓN CIUDADANA - ENTREVISTA PARA ACTORES CLAVES.

Objeto de la Entrevista: Conocer la opinión de los actores claves acerca de las acciones, beneficios e impactos del Proyecto "Modos alternativos de movilidad en Pedasí, provincia de Los Santos"

Lugar y Fecha de Aplicación:

Pedasí, 21 de Mayo 2024.

Nombre y firma del Encuestador:

Georgina Yaneth Brabona

GENERALIDADES DEL ENCUESTADO

Nombre del entrevistado:

Alvaro Zambrano

Cargo:

Gerente de La sucursal

Nombre de la Institución u organización que representa:

BDA Pedasí.

Ha escuchado o leído alguna información acerca del Proyecto: "Modos alternativos de movilidad en Pedasí, provincia de Los Santos" cuyo promotor es la Autoridad de Turismo de Panamá.

☐

Sí

☒

No

En caso de que la respuesta sea sí, ¿qué opina sobre la misma?

☐

Estoy de acuerdo

☐

Estoy en desacuerdo

☒

Sin opinión

En caso que la respuesta sea no, se procederá a informarles a los consultados sobre algunos elementos o características claves del proyecto, para luego enunciar la siguiente pregunta.

De llevarse a cabo la construcción de esta obra con las características indicadas ¿Qué impactos considera traerá dicha construcción en?

AMBITO	Listar aquí los impactos positivos (Beneficios)	Listar aquí los impactos negativos (Perjuicios)
Componente Social y económico de la Comunidad: Pedasí	<i>TURISMO ECONOMÍA. del Pueblo</i>	<i>—</i>
Componente ambiental Suelo Calidad del Aire Ruido	<i>no tiene conocimiento no puede ser visto ninguna opinion por eso el estudio.</i>	<i>—</i>

En general, considera que el proyecto será:

☒

Positivo

☐

Negativo

☐

No sabe / No responde

MUCHAS GRACIAS POR SU COLABORACION

PARTICIPACIÓN CIUDADANA PARA LA EVALUACIÓN DEL IMPACTO AMBIENTAL
PROYECTO: "MODOS ALTERNATIVOS DE MOVILIDAD EN PEDASÍ, PROVINCIA
DE LOS SANTOS"
PARTICIPACIÓN CIUDADANA - ENTREVISTA PARA ACTORES CLAVES.

¿Qué sugerencias o recomendación haría hacia el Promotor para que el Proyecto, se desarrolle de la mejor manera?

Continuar con los encuestas informando a la comunidad.
Los estudios de Impacto Ambiental para prevenir malos entendidos
que la mano de obra se elegida del Pueblo.

Firma del entrevistado: Alvaro Zambano S

Fecha: 21/05/2024

MUCHAS GRACIAS POR SU COLABORACION

AC&A
Ingeniería
Consultoría
Proyectos

PARTICIPACIÓN CIUDADANA PARA LA EVALUACIÓN DEL IMPACTO AMBIENTAL
PROYECTO: "MODOS ALTERNATIVOS DE MOVILIDAD EN PEDASÍ, PROVINCIA
DE LOS SANTOS"

PARTICIPACIÓN CIUDADANA - ENTREVISTA PARA ACTORES CLAVES.

Objeto de la Entrevista: Conocer la opinión de los actores claves acerca de las acciones, beneficios e impactos del Proyecto "Modos alternativos de movilidad en Pedasí, provincia de Los Santos"

Lugar y Fecha de Aplicación:

22-Mayo-2024 Redú.

Nombre y firma del Encuestador:

Georgina Bruma JB.

GENERALIDADES DEL ENCUESTADO

Nombre del entrevistado:

Verónica Solís.

Cargo:

Encargada de Dirección Coordinadora.

Nombre de la Institución u organización que representa:

Int. Plinio A. Morales Pedasí.

Ha escuchado o leído alguna información acerca del Proyecto: "Modos alternativos de movilidad en Pedasí, provincia de Los Santos" cuyo promotor es la Autoridad de Turismo de Panamá.

☐

Sí

☒

No

En caso de que la respuesta sea sí, ¿qué opina sobre la misma?

☐

Estoy de acuerdo

☐

Estoy en desacuerdo

☐

Sin opinión

En caso que la respuesta sea no, se procederá a informarles a los consultados sobre algunos elementos o características claves del proyecto, para luego enunciar la siguiente pregunta.

De llevarse a cabo la construcción de esta obra con las características indicadas ¿Qué impactos considera traerá dicha construcción en?

AMBITO	Listar aquí los impactos positivos (Beneficios)	Listar aquí los impactos negativos (Perjuicios)
Componente Social y económico de la Comunidad: Pedasí	Social: Protección a Peatones. Nacional y turistas. Económico: Ingreso a los habitantes de la economía.	
Componente ambiental Suelo Calidad del Aire Ruido	Disminuye el ruido y la contaminación. Aprovecho auto.	

En general, considera que el proyecto será:

☒

Positivo

☐

Negativo

☐

No sabe / No responde

MUCHAS GRACIAS POR SU COLABORACION

PARTICIPACIÓN CIUDADANA PARA LA EVALUACIÓN DEL IMPACTO AMBIENTAL
PROYECTO: "MODOS ALTERNATIVOS DE MOVILIDAD EN PEDASÍ, PROVINCIA
DE LOS SANTOS"
PARTICIPACIÓN CIUDADANA - ENTREVISTA PARA ACTORES CLAVES.

¿Qué sugerencias o recomendación haría hacia el Promotor para que el Proyecto, se desarrolle de la mejor manera?

Que la mano de obra sea del Distrito, que los materiales
lleguen en cuenta las ferreterías y locales comerciales
de la Comunidad.

Firma del entrevistado: Verónica A. Jals'

Fecha: 22/5/24

MUCHAS GRACIAS POR SU COLABORACION

CC&C Ingenieros
Consultores
Planificadores

PARTICIPACIÓN CIUDADANA PARA LA EVALUACIÓN DEL IMPACTO AMBIENTAL
PROYECTO: "MODOS ALTERNATIVOS DE MOVILIDAD EN PEDASÍ, PROVINCIA
DE LOS SANTOS"

PARTICIPACIÓN CIUDADANA - ENTREVISTA PARA ACTORES CLAVES.

Objeto de la Entrevista: Conocer la opinión de los actores claves acerca de las acciones, beneficios e impactos del Proyecto "Modos alternativos de movilidad en Pedasí, provincia de Los Santos"

Lugar y Fecha de Aplicación:

Nombre y firma del Encuestador:

Pedasí, 23 Mayo 2024
Georgina Barahona S.B.

GENERALIDADES DEL ENCUESTADO

Nombre del entrevistado:

Cargo:

Nombre de la Institución u organización que representa:

Roxana García
Supervisora de Programas
Pro Eco Azuero. Pedasí.

Ha escuchado o leído alguna información acerca del Proyecto: "Modos alternativos de movilidad en Pedasí, provincia de Los Santos" cuyo promotor es la Autoridad de Turismo de Panamá.

☒ Si ☐ No

En caso de que la respuesta sea sí, ¿qué opina sobre la misma?

☐ Estoy de acuerdo ☐ Estoy en desacuerdo ☒ Sin opinión

En caso que la respuesta sea no, se procederá a informarles a los consultados sobre algunos elementos o características claves del proyecto, para luego enunciar la siguiente pregunta.

De llevarse a cabo la construcción de esta obra con las características indicadas ¿Qué impactos considera traerá dicha construcción en?

AMBITO	Listar aquí los impactos positivos (Beneficios)	Listar aquí los impactos negativos (Perjuicios)
Componente Social y económico de la Comunidad: Pedasí	El impacto será positivo. Tanto por la comunidad y futuro.	
Componente ambiental Suelo Calidad del Aire Ruido	Esta de acuerdo con el estudio de Impacto Ambiental.	

En general, considera que el proyecto será:

☒ Positivo

☐ Negativo

☐ No sabe / No responde

MUCHAS GRACIAS POR SU COLABORACION

PARTICIPACIÓN CIUDADANA PARA LA EVALUACIÓN DEL IMPACTO AMBIENTAL
PROYECTO: "MODOS ALTERNATIVOS DE MOVILIDAD EN PEDASÍ, PROVINCIA
DE LOS SANTOS"
PARTICIPACIÓN CIUDADANA - ENTREVISTA PARA ACTORES CLAVES.

¿Qué sugerencias o recomendación haría hacia el Promotor para que el Proyecto, se desarrolle de la mejor manera?

Tomar en cuenta la opinión de los habitantes, tanto de
que no sea perjudicial para la zona protegida y
mejorar la comunicación.

Firma del entrevistado:

Roxa Gacé

Fecha:

23 - Mayo - 2024

MUCHAS GRACIAS POR SU COLABORACION

CC&C Ingenieros
Arquitectos
Proyectistas

PARTICIPACIÓN CIUDADANA - ENTREVISTA PARA ACTORES CLAVES.

Objeto de la Entrevista: Conocer la opinión de los actores claves acerca de las acciones, beneficios e impactos del Proyecto "Modos alternativos de movilidad en Pedasí, provincia de Los Santos"

Lugar y Fecha de Aplicación:

Pedasí. 22-May-2020

Nombre y firma del Encuestador:

Georgina Bolívar J.B.

GENERALIDADES DEL ENCUESTADO

Nombre del entrevistado:

Daniela Cardenas

Cargo:

Encargada de La Dirección

Nombre de la Institución u organización que representa:

Colegio Bilingüe Plinio A. Haseano.

Ha escuchado o leído alguna información acerca del Proyecto: "Modos alternativos de movilidad en Pedasí, provincia de Los Santos" cuyo promotor es la Autoridad de Turismo de Panamá.

☐

Sí

☒

No

En caso de que la respuesta sea sí, ¿qué opina sobre la misma?

☐

Estoy de acuerdo

☐

Estoy en desacuerdo

☐

Sin opinión

En caso que la respuesta sea no, se procederá a informarles a los consultados sobre algunos elementos o características claves del proyecto, para luego enunciar la siguiente pregunta.

De llevarse a cabo la construcción de esta obra con las características indicadas ¿Qué impactos considera traerá dicha construcción en?

AMBITO	Listar aquí los impactos positivos (Beneficios)	Listar aquí los impactos negativos (Perjuicios)
Componente Social y económico de la Comunidad: Pedasí	<u>Mayor seguridad por el libre tránsito de peatones.</u> <u>Mayor vía de acceso/tránsito.</u>	
Componente ambiental Suelo Calidad del Aire Ruido	<u>que se realice el estudio de impacto ambiental.</u> <u>y que se sea de la calidad de agua.</u>	

En general, considera que el proyecto será:

☒

Positivo

☐

Negativo

☐

No sabe / No responde

MUCHAS GRACIAS POR SU COLABORACION

PARTICIPACIÓN CIUDADANA PARA LA EVALUACIÓN DEL IMPACTO AMBIENTAL
PROYECTO: "MODOS ALTERNATIVOS DE MOVILIDAD EN PEDASÍ, PROVINCIA
DE LOS SANTOS"
PARTICIPACIÓN CIUDADANA - ENTREVISTA PARA ACTORES CLAVES.

¿Qué sugerencias o recomendación haría hacia el Promotor para que el Proyecto, se desarrolle de la mejor manera?

La divulgación del Proyecto a la comunidad

Uso correcto de las vías.

Cuidado y mantenimiento. * Considero utilizar mano de obra de Distrito.

Firma del entrevistado:

Alcides
7-701-251

Fecha:

22-5-24

MUCHAS GRACIAS POR SU COLABORACION

 Instituto
Ecuatoriano
de Estadística

PARTICIPACIÓN CIUDADANA PARA LA EVALUACIÓN DEL IMPACTO AMBIENTAL
PROYECTO: "MODOS ALTERNATIVOS DE MOVILIDAD EN PEDASÍ, PROVINCIA
DE LOS SANTOS"

PARTICIPACIÓN CIUDADANA - ENTREVISTA PARA ACTORES CLAVES.

Objeto de la Entrevista: Conocer la opinión de los actores claves acerca de las acciones, beneficios e impactos del Proyecto "Modos alternativos de movilidad en Pedasí, provincia de Los Santos"

Lugar y Fecha de Aplicación:

Pedasí. 22-Mayo-2014

Nombre y firma del Encuestador:

Georgina Barahona

GENERALIDADES DEL ENCUESTADO

Nombre del entrevistado:

Alfons Batista

Cargo:

Jefe de Gestión

Nombre de la Institución u organización que representa:

Ministerio de Ambiente

Ha escuchado o leído alguna información acerca del Proyecto: "Modos alternativos de movilidad en Pedasí, provincia de Los Santos" cuyo promotor es la Autoridad de Turismo de Panamá.



Sí



No

En caso de que la respuesta sea sí, ¿qué opina sobre la misma?



Estoy de acuerdo



Estoy en desacuerdo



Sin opinión

En caso que la respuesta sea no, se procederá a informarles a los consultados sobre algunos elementos o características claves del proyecto, para luego enunciar la siguiente pregunta.

De llevarse a cabo la construcción de esta obra con las características indicadas ¿Qué impactos considera traerá dicha construcción en?

AMBITO	Listar aquí los impactos positivos (Beneficios)	Listar aquí los impactos negativos (Perjuicios)
Componente Social y económico de la Comunidad: Pedasí	<i>Económica Realización del Proyecto</i>	
Componente ambiental Suelo Calidad del Aire Ruido	<i>que se haga el estudio del Impacto Ambiental. Correspondiente.</i>	

En general, considera que el proyecto será:



Positivo



Negativo



No sabe / No responde

MUCHAS GRACIAS POR SU COLABORACION

PARTICIPACIÓN CIUDADANA PARA LA EVALUACIÓN DEL IMPACTO AMBIENTAL
PROYECTO: "MODOS ALTERNATIVOS DE MOVILIDAD EN PEDASÍ, PROVINCIA
DE LOS SANTOS"
PARTICIPACIÓN CIUDADANA - ENTREVISTA PARA ACTORES CLAVES.

¿Qué sugerencias o recomendación haría hacia el Promotor para que el Proyecto, se desarrolle de la mejor manera?

La parte ambiental que no se tome el documento de estudio de
Impacto ambiental como un mero trámite porque en la
mayoría de los Proyectos cuando realizan la visita de seguimiento
se percatan de que El contratista no tiene conocimiento de las
medidas de mitigación plasmadas en el estudio de impacto
ambiental. (basura, basos, etc).

Firma del entrevistado: Miguel A Batista

Fecha: 22/05/2024

MUCHAS GRACIAS POR SU COLABORACION

AC&A Ingeniería
Consultoría
Proyectos

PARTICIPACIÓN CIUDADANA PARA LA EVALUACIÓN DEL IMPACTO AMBIENTAL
PROYECTO: "MODOS ALTERNATIVOS DE MOVILIDAD EN PEDASÍ, PROVINCIA
DE LOS SANTOS"

PARTICIPACIÓN CIUDADANA - ENTREVISTA PARA ACTORES CLAVES.

Objeto de la Entrevista: Conocer la opinión de los actores claves acerca de las acciones, beneficios e impactos del Proyecto "Modos alternativos de movilidad en Pedasí, provincia de Los Santos"

Lugar y Fecha de Aplicación:

Nombre y firma del Encuestador:

Pedasí, 23 Mayo 2024
Georgina Botabene JB

GENERALIDADES DEL ENCUESTADO

Nombre del entrevistado:

Cargo:

Nombre de la Institución u organización que representa:

Pablo Ismael Caballero

Persona clave en la Comunidad

Pedasí.

Ha escuchado o leído alguna información acerca del Proyecto: "Modos alternativos de movilidad en Pedasí, provincia de Los Santos" cuyo promotor es la Autoridad de Turismo de Panamá.

☒ **Sí** ☐ **No**

En caso de que la respuesta sea sí, ¿qué opina sobre la misma?

☒ **Estoy de acuerdo** ☐ **Estoy en desacuerdo** ☐ **Sin opinión**

En caso que la respuesta sea no, se procederá a informarles a los consultados sobre algunos elementos o características claves del proyecto, para luego enunciar la siguiente pregunta.

De llevarse a cabo la construcción de esta obra con las características indicadas ¿Qué impactos considera traerá dicha construcción en?

AMBITO	Listar aquí los impactos positivos (Beneficios)	Listar aquí los impactos negativos (Perjuicios)
Componente Social y económico de la Comunidad: Pedasí	<i>Social bien porque la vía es prioridad para los habitantes que la van a utilizar (partidos) así como turistas</i>	
Componente ambiental Suelo Calidad del Aire Ruido	<i>Totalmente positivo por que reducirá los humos tóxicos los ruidos y también la calidad del aire.</i>	

En general, considera que el proyecto será:

☒ **Positivo**

☐ **Negativo**

☐ **No sabe / No responde**

MUCHAS GRACIAS POR SU COLABORACION

ac&a
Organización
Consultores
Estrategia

PARTICIPACIÓN CIUDADANA PARA LA EVALUACIÓN DEL IMPACTO AMBIENTAL
PROYECTO: "MODOS ALTERNATIVOS DE MOVILIDAD EN PEDASÍ, PROVINCIA
DE LOS SANTOS"
PARTICIPACIÓN CIUDADANA - ENTREVISTA PARA ACTORES CLAVES.

¿Qué sugerencias o recomendación haría hacia el Promotor para que el Proyecto, se desarrolle de la mejor manera?

Fue importante que la comunidad tenga los puntos asignados para laborar en este proyecto. y que sea un proyecto limpio y sin contaminación y que se realice el estudio de impacto ambiental.

Firma del entrevistado: Pablo Laballero

Fecha: 23 de mayo de 2024

PARTICIPACIÓN CIUDADANA PARA LA EVALUACIÓN DEL IMPACTO AMBIENTAL
PROYECTO: "MODOS ALTERNATIVOS DE MOVILIDAD EN PEDASÍ, PROVINCIA
DE LOS SANTOS"

PARTICIPACIÓN CIUDADANA - ENTREVISTA PARA ACTORES CLAVES.

Objeto de la Entrevista: Conocer la opinión de los actores claves acerca de las acciones, beneficios e impactos del Proyecto "Modos alternativos de movilidad en Pedasí, provincia de Los Santos"

Lugar y Fecha de Aplicación:

Nombre y firma del Encuestador:

GENERALIDADES DEL ENCUESTADO

Nombre del entrevistado:

Cargo:

Nombre de la Institución u organización que representa:

Ha escuchado o leído alguna información acerca del Proyecto: "Modos alternativos de movilidad en Pedasí, provincia de Los Santos" cuyo promotor es la Autoridad de Turismo de Panamá.

☐ Sí ☒ No

En caso de que la respuesta sea sí, ¿qué opina sobre la misma?

☐ Estoy de acuerdo ☐ Estoy en desacuerdo ☐ Sin opinión

En caso que la respuesta sea no, se procederá a informarles a los consultados sobre algunos elementos o características claves del proyecto, para luego enunciar la siguiente pregunta.

De llevarse a cabo la construcción de esta obra con las características indicadas ¿Qué impactos considera traerá dicha construcción en?

AMBITO	Listar aquí los impactos positivos (Beneficios)	Listar aquí los impactos negativos (Perjuicios)
Componente Social y económico de la Comunidad: Pedasí	Por que le suma a la población por la ejecución traerá a muchos de apudados de trabajos.	
Componente ambiental Suelo Calidad del Aire Ruido	Se oirán los ruidos y huan toxico de los carros.	

En general, considera que el proyecto será:

☒ Positivo

☐ Negativo

☐ No sabe / No responde

MUCHAS GRACIAS POR SU COLABORACION

PARTICIPACIÓN CIUDADANA PARA LA EVALUACIÓN DEL IMPACTO AMBIENTAL
PROYECTO: "MODOS ALTERNATIVOS DE MOVILIDAD EN PEDASÍ, PROVINCIA
DE LOS SANTOS"
PARTICIPACIÓN CIUDADANA - ENTREVISTA PARA ACTORES CLAVES.

¿Qué sugerencias o recomendación haría hacia el Promotor para que el Proyecto, se desarrolle de la mejor manera?

La comunicación de la información correcta de la realidad
del Proyecto. con reuniones, con la información correcta.
y la aplicación de todos para que la mano de obra sea
del pueblo o distribuido.

Firma del entrevistado: Eldin T Ortega B

Fecha: 23. Mayo 2024

MUCHAS GRACIAS POR SU COLABORACION

AC&C Ingenieros
Consultores
Planificadores

PARTICIPACIÓN CIUDADANA PARA LA EVALUACIÓN DEL IMPACTO AMBIENTAL
PROYECTO: "MODOS ALTERNATIVOS DE MOVILIDAD EN PEDASÍ, PROVINCIA
DE LOS SANTOS"

PARTICIPACIÓN CIUDADANA - ENTREVISTA PARA ACTORES CLAVES.

Objeto de la Entrevista: Conocer la opinión de los actores claves acerca de las acciones, beneficios e impactos del Proyecto "Modos alternativos de movilidad en Pedasí, provincia de Los Santos"

Lugar y Fecha de Aplicación:

Nombre y firma del Encuestador:

Pedasí, 24- Mayo 2021
Georgina Bonifacio GB

GENERALIDADES DEL ENCUESTADO

Nombre del entrevistado:

Cargo:

Nombre de la Institución u organización que representa:

Dionisio Caro

Agente Clave de la Comunidad
Pedasí

Ha escuchado o leído alguna información acerca del Proyecto: "Modos alternativos de movilidad en Pedasí, provincia de Los Santos" cuyo promotor es la Autoridad de Turismo de Panamá.

☐

Sí

☒

No

En caso de que la respuesta sea sí, ¿qué opina sobre la misma?

☐

Estoy de acuerdo

☐

Estoy en desacuerdo

☐

Sin opinión

En caso que la respuesta sea no, se procederá a informarles a los consultados sobre algunos elementos o características claves del proyecto, para luego enunciar la siguiente pregunta.

De llevarse a cabo la construcción de esta obra con las características indicadas ¿Qué impactos considera traerá dicha construcción en?

AMBITO	Listar aquí los impactos positivos (Beneficios)	Listar aquí los impactos negativos (Perjuicios)
Componente Social y económico de la Comunidad: Pedasí	<i>Si no afecta a turismo es positivo.</i>	
Componente ambiental Suelo Calidad del Aire Ruido	<i>Positivo En su totalidad Por que se van a ejecutar.</i>	

En general, considera que el proyecto será:

☒

Positivo

☐

Negativo

☐

No sabe / No responde

MUCHAS GRACIAS POR SU COLABORACION

PARTICIPACIÓN CIUDADANA PARA LA EVALUACIÓN DEL IMPACTO AMBIENTAL
PROYECTO: "MODOS ALTERNATIVOS DE MOVILIDAD EN PEDASÍ, PROVINCIA
DE LOS SANTOS"
PARTICIPACIÓN CIUDADANA - ENTREVISTA PARA ACTORES CLAVES.

¿Qué sugerencias o recomendación haría hacia el Promotor para que el Proyecto, se desarrolle de la mejor manera?

Recomiendo que enmarquen con los lugareños por donde va a pasar el proyecto para que ellos den su punto de vista para que se pregunten de acuerdo y las especificaciones que se necesitan. y que utilicen la mano de obra del lugar en su mayoría.

Firma del entrevistado:



Fecha:

MUCHAS GRACIAS POR SU COLABORACION

 Ingeniería en
Comercio
Electrónico

PARTICIPACIÓN CIUDADANA PARA LA EVALUACIÓN DEL IMPACTO AMBIENTAL
PROYECTO: "MODOS ALTERNATIVOS DE MOVILIDAD EN PEDASÍ, PROVINCIA
DE LOS SANTOS"

PARTICIPACIÓN CIUDADANA - ENTREVISTA PARA ACTORES CLAVES.

Objeto de la Entrevista: Conocer la opinión de los actores claves acerca de las acciones, beneficios e impactos del Proyecto "Modos alternativos de movilidad en Pedasí, provincia de Los Santos"

Lugar y Fecha de Aplicación:

Nombre y firma del Encuestador:

Pedasí 23-Mayo 2024
Georgina Barahona J.B.

GENERALIDADES DEL ENCUESTADO

Nombre del entrevistado:

Cargo:

Nombre de la Institución u organización que representa:

Nelly Vera Vance
Jefe de Paz
Casa Comunal de Pedasí

Ha escuchado o leído alguna información acerca del Proyecto: "Modos alternativos de movilidad en Pedasí, provincia de Los Santos" cuyo promotor es la Autoridad de Turismo de Panamá.

☒ Sí ☐ No

En caso de que la respuesta sea sí, ¿qué opina sobre la misma?

☐ Estoy de acuerdo ☐ Estoy en desacuerdo ☒ Sin opinión

En caso que la respuesta sea no, se procederá a informarles a los consultados sobre algunos elementos o características claves del proyecto, para luego enunciar la siguiente pregunta.

De llevarse a cabo la construcción de esta obra con las características indicadas ¿Qué impactos considera traerá dicha construcción en?

AMBITO	Listar aquí los impactos positivos (Beneficios)	Listar aquí los impactos negativos (Perjuicios)
Componente Social y económico de la Comunidad: Pedasí	<i>Promover el turismo Deportivo.</i> <i>La mano de obra que sea en su mayoría del pueblo.</i>	<i>aprovechamiento de la Ruta Marítima.</i>
Componente ambiental Suelo Calidad del Aire Ruido	<i>si se habilita para tener y refortalecer su nivel</i>	<i>Va a ver más ruido por el control de peajes</i> <i>etc.</i>

En general, considera que el proyecto será:

☐ Positivo

☐ Negativo

☒ No sabe / No responde

MUCHAS GRACIAS POR SU COLABORACION

PARTICIPACIÓN CIUDADANA PARA LA EVALUACIÓN DEL IMPACTO AMBIENTAL
PROYECTO: "MODOS ALTERNATIVOS DE MOVILIDAD EN PEDASÍ, PROVINCIA
DE LOS SANTOS"

PARTICIPACIÓN CIUDADANA - ENTREVISTA PARA ACTORES CLAVES.

¿Qué sugerencias o recomendación haría hacia el Promotor para que el Proyecto, se desarrolle de la mejor manera?

Que sean claros con lo que esto se refiere y que tome
en consideración que hay habitantes de movilidad limitada
y discapacidad, que los puntos no deben ser peligrosos y que se
debe de mantenerlos.

Firma del entrevistado:

[Firma manuscrita]

Fecha:

23 - Mayo - 2024,

MUCHAS GRACIAS POR SU COLABORACION

ACSA
Asesoría
Comunitaria
Sociales

PARTICIPACIÓN CIUDADANA PARA LA EVALUACIÓN DEL IMPACTO AMBIENTAL
PROYECTO: "MODOS ALTERNATIVOS DE MOVILIDAD EN PEDASÍ, PROVINCIA
DE LOS SANTOS"

PARTICIPACIÓN CIUDADANA - ENTREVISTA PARA ACTORES CLAVES.

Objeto de la Entrevista: Conocer la opinión de los actores claves acerca de las acciones, beneficios e impactos del Proyecto "Modos alternativos de movilidad en Pedasí, provincia de Los Santos"

Lugar y Fecha de Aplicación:

Nombre y firma del Encuestador:

Pedasí, 24 de Mayo 2024.
Georgina Bonalme JB.

GENERALIDADES DEL ENCUESTADO

Nombre del entrevistado:

Cargo:

Nombre de la Institución u organización que
representa:

Pablo Barrón.
Personaje clave.
Pedasí.

Ha escuchado o leído alguna información acerca del Proyecto: "Modos alternativos de movilidad en Pedasí, provincia de Los Santos" cuyo promotor es la Autoridad de Turismo de Panamá.

☒ **Sí**
☐ **No**

En caso de que la respuesta sea sí, ¿qué opina sobre la misma?

☒ **Estoy de acuerdo**
☐ **Estoy en desacuerdo**
☐ **Sin opinión**

En caso que la respuesta sea no, se procederá a informarles a los consultados sobre algunos elementos o características claves del proyecto, para luego enunciar la siguiente pregunta.

De llevarse a cabo la construcción de esta obra con las características indicadas ¿Qué impactos considera traerá dicha construcción en?

AMBITO	Listar aquí los impactos positivos (Beneficios)	Listar aquí los impactos negativos (Perjuicios)
Componente Social y económico de la Comunidad: Pedasí	<i>Totalmente positivo en lo social y económico. Da el turismo y los del pueblo.</i>	
Componente ambiental Suelo Calidad del Aire Ruido	<i>Presión a estudiar ambiental</i>	

En general, considera que el proyecto será:

☒ **Positivo**

☐ **Negativo**

☐ **No sabe / No responde**

MUCHAS GRACIAS POR SU COLABORACION

PARTICIPACIÓN CIUDADANA PARA LA EVALUACIÓN DEL IMPACTO AMBIENTAL
PROYECTO: "MODOS ALTERNATIVOS DE MOVILIDAD EN PEDASÍ, PROVINCIA
DE LOS SANTOS"
PARTICIPACIÓN CIUDADANA - ENTREVISTA PARA ACTORES CLAVES.

¿Qué sugerencias o recomendación haría hacia el Promotor para que el Proyecto, se desarrolle de la mejor manera?

Consulta Ciudadana informativa, hacer recorrido en
los consultores la vía de la carretera y que los propietarios
y del proyecto realicen una reunión especial con los
dueños de las viviendas por donde el río pasará.

Firma del entrevistado:

Pablo D. Benito

Fecha:

24. Mayo - 2024.

MUCHAS GRACIAS POR SU COLABORACION

CC&D
Unidad de
Evaluación
Ambiental

PARTICIPACIÓN CIUDADANA PARA LA EVALUACIÓN DEL IMPACTO AMBIENTAL
PROYECTO: "MODOS ALTERNATIVOS DE MOVILIDAD EN PEDASÍ, PROVINCIA
DE LOS SANTOS"

PARTICIPACIÓN CIUDADANA - ENTREVISTA PARA ACTORES CLAVES.

Objeto de la Entrevista: Conocer la opinión de los actores claves acerca de las acciones, beneficios e impactos del Proyecto "Modos alternativos de movilidad en Pedasí, provincia de Los Santos"

Lugar y Fecha de Aplicación:

28 Mayo 2024. Pedasí.

Nombre y firma del Encuestador:

Sergio Borlín. JB

GENERALIDADES DEL ENCUESTADO

Nombre del entrevistado:

Daniel Ruiz.

Cargo:

Gerente General.

Nombre de la Institución u organización que representa:

Hotel Carey

Ha escuchado o leído alguna información acerca del Proyecto: "Modos alternativos de movilidad en Pedasí, provincia de Los Santos" cuyo promotor es la Autoridad de Turismo de Panamá.

☒ **Sí**

☐ **No**

En caso de que la respuesta sea sí, ¿qué opina sobre la misma?

☒ **Estoy de acuerdo**

☐ **Estoy en desacuerdo**

☐ **Sin opinión**

En caso que la respuesta sea no, se procederá a informarles a los consultados sobre algunos elementos o características claves del proyecto, para luego enunciar la siguiente pregunta.

De llevarse a cabo la construcción de esta obra con las características indicadas ¿Qué impactos considera traerá dicha construcción en?

AMBITO	Listar aquí los impactos positivos (Beneficios)	Listar aquí los impactos negativos (Perjuicios)
Componente Social y económico de la Comunidad: Pedasí	<u>Positivo por que traerá más personas.</u>	
Componente ambiental Suelo Calidad del Aire Ruido	<u>Más movilidad y menos ruido.</u>	

En general, considera que el proyecto será:

☒ **Positivo**

☐ **Negativo**

☐ **No sabe / No responde**

MUCHAS GRACIAS POR SU COLABORACION

PARTICIPACIÓN CIUDADANA PARA LA EVALUACIÓN DEL IMPACTO AMBIENTAL
PROYECTO: "MODOS ALTERNATIVOS DE MOVILIDAD EN PEDASÍ, PROVINCIA
DE LOS SANTOS"
PARTICIPACIÓN CIUDADANA - ENTREVISTA PARA ACTORES CLAVES.

¿Qué sugerencias o recomendación haría hacia el Promotor para que el Proyecto, se desarrolle de la mejor manera?

Tomar en cuenta la mano de obra local para que el
suplir que la estética del pueblo sea tipo
local alternativo de reforestación natural.

Firma del entrevistado:



Fecha:

28/May/24

MUCHAS GRACIAS POR SU COLABORACION

CC&C Ingeniería
Consultoría
Proyectos

PARTICIPACIÓN CIUDADANA PARA LA EVALUACIÓN DEL IMPACTO AMBIENTAL
PROYECTO: "MODOS ALTERNATIVOS DE MOVILIDAD EN PEDASÍ, PROVINCIA
DE LOS SANTOS"

PARTICIPACIÓN CIUDADANA - ENTREVISTA PARA ACTORES CLAVES.

Objeto de la Entrevista: Conocer la opinión de los actores claves acerca de las acciones, beneficios e impactos del Proyecto "Modos alternativos de movilidad en Pedasí, provincia de Los Santos"

Lugar y Fecha de Aplicación:

Nombre y firma del Encuestador:

28 de Mayo de 2024
Claribel Bernal

GENERALIDADES DEL ENCUESTADO

Nombre del entrevistado:

Cargo:

Nombre de la Institución u organización que representa:

Eusebio Galárraga
Jubilado
Residente de Pedasí

Ha escuchado o leído alguna información acerca del Proyecto: "Modos alternativos de movilidad en Pedasí, provincia de Los Santos" cuyo promotor es la Autoridad de Turismo de Panamá.

☒ Sí ☐ No

En caso de que la respuesta sea sí, ¿qué opina sobre la misma?

☐ Estoy de acuerdo ☒ Estoy en desacuerdo ☐ Sin opinión

En caso que la respuesta sea no, se procederá a informarles a los consultados sobre algunos elementos o características claves del proyecto, para luego enunciar la siguiente pregunta.

De llevarse a cabo la construcción de esta obra con las características indicadas ¿Qué impactos considera traerá dicha construcción en?

AMBITO	Listar aquí los impactos positivos (Beneficios)	Listar aquí los impactos negativos (Perjuicios)
Componente Social y económico de la Comunidad: Pedasí	- No trae beneficios.	- Ruido - Inestabilidad emocional de los pobladores.
Componente ambiental Suelo Calidad del Aire Ruido	-	- Ruido - Tala de árboles

En general, considera que el proyecto será:

☐ Positivo

☒ Negativo

☐ No sabe / No responde

MUCHAS GRACIAS POR SU COLABORACION

PARTICIPACIÓN CIUDADANA PARA LA EVALUACIÓN DEL IMPACTO AMBIENTAL
PROYECTO: "MODOS ALTERNATIVOS DE MOVILIDAD EN PEDASÍ, PROVINCIA
DE LOS SANTOS"

PARTICIPACIÓN CIUDADANA - ENTREVISTA PARA ACTORES CLAVES.

¿Qué sugerencias o recomendación haría hacia el Promotor para que el Proyecto, se desarrolle de la mejor manera?

- Indemnización total de propiedades que tengan que intervenir como parte del proyecto.
- Cumplir con todas las normas establecidas en la ley.
- Causar el menor daño ecológico posible

Firma del entrevistado:



Fecha:

28/5/2024

MUCHAS GRACIAS POR SU COLABORACION

ac&a Asesoría
Consultoría
Proyectos



Zuleika Ibanez <zule0202@gmail.com>

Respuesta encuesta "Modos alternativos de Movilidad en Pedasí"

Refugio Pedasi <refugiopedasi@gmail.com>

5 de junio de 2024, 13:07

Para: "yanethgeorgina02@gmail.com" <yanethgeorgina02@gmail.com>, "zule0202@gmail.com" <zule0202@gmail.com>

Cc: Sandra Vásquez <sandra@proecoazuero.org>, Gricel Garcia Ramírez <gricegarcia21@gmail.com>, sbarrios0608 <sbarrios0608@gmail.com>, Información ATP-BID <infoatpbid@atp.gob.pa>, Gianna Becerra <gbecerra@pladessa.com>, Ricardo Mazzocchi <mazzocchi.ricardo@gmail.com>

Estimados AC&C y ATP-BID,

Dándole seguimiento y respuesta a su solicitud de encuesta del proyecto "Modos alternativos de Movilidad en Pedasí" les informo que desafortunadamente me voy a tener que abstener de dar mis opiniones sobre la ciclovía ya que al día de hoy no cuento con los elementos básicos necesarios para elaborar una opinión debidamente informada.

Las dos primeras informaciones básicas que necesitaría para crearme una opinión son de tipo financiero:

1. Costo presupuestado del proyecto de la ciclovía
2. Costo anual del mantenimiento de la ciclovía

Sin estas dos informaciones me es imposible estimar el costo/beneficio del proyecto y por lo tanto la viabilidad del mismo.

La tercera información básica es, la incógnita de saber si el área protegida RVSPAB y su zona de amortiguamiento serán respetados y/o si un Plan de Manejo será elaborado antes de la construcción de la ciclovía.

Por último y como reiterado en varias ocasiones a la ATP-BID, el poblado de Pedasí cuenta con una larga lista de servicios y necesidades básicas no cubiertas. Servicios que no cubren las necesidades de sus pobladores mucho menos podrán cubrir las de un mayor desarrollo turístico.

Seguido la lista de los servicios básicos que tienen una prestación deficiente y con diagnóstico comprometido que recomiendo tomen nota para redireccionar las tomas de decisiones en proyectos de infraestructura turística en Pedasí:

- Disponibilidad y acceso al agua potable
- Servicio y suministro de energía eléctrica fiable
- Efectiva disposición y gestión de desechos sólidos
- Servicio de saneamiento de aguas residuales y aguas negras.

Agradeciéndole su amable consideración a mi persona como actor clave en el sector ambiental de Pedasí, quedo a su disposición para cualquier consulta o pregunta adicional.

Atentamente,

Margaret von Saenger



Margaret von Saenger
Fundadora & Presidente



REFUGIOPEDASI.ORG
REFUGIOPEDASI@GMAIL.COM



ENCUESTAS

ENCUESTA DE OPINIÓN – ESTUDIO DE IMPACTO AMBIENTAL
CATEGORÍA II - PROYECTO “MODOS ALTERNATIVOS DE
MOVILIDAD EN PEDASÍ, PROVINCIA DE LOS SANTOS”

Estimado(a) Sr. (a), la presente encuesta tiene como objetivo conocer su opinión referente al desarrollo del Proyecto “MODOS ALTERNATIVOS DE MOVILIDAD EN PEDASÍ, PROVINCIA DE LOS SANTOS”, cuyo objetivo es lograr un mejoramiento urbano en Pedasí y su conexión con las playas El Arenal y El Toro, además de la regeneración del Parque de Pedasí, la inclusión de movilidad peatonal de la calle Agustín Moscoso y Calle Las Tablas. Las intervenciones propuestas, buscan promover la movilidad sostenible y ofrecer pautas para hacer de Pedasí un lugar agradable para los visitantes y para la población local de este distrito, brindando un equilibrio entre el tráfico rodado, los peatones y cicloturistas. El proyecto propone el diseño de aceras continuas, ciclovías, renovación del espacio público, elementos de urbanización con mobiliario urbano, espacios verdes y jardinería, la señalización de las vías, entre otros componentes. Este ejercicio forma parte del proceso de elaboración del plan de Participación Ciudadana para el Estudio de Impacto Ambiental (EslA) Categoría II del proyecto en mención.

Fecha: 28/5/24	Comunidad: Pedasí	Calle: Vía El Arenal
Nombre: Clara Rino	Cedula: 6-715-722	Tiempo de residir en el área: 63
Vivienda:	Tenencia de la vivienda: <input checked="" type="checkbox"/> alquilada <input checked="" type="checkbox"/> Propia <input type="checkbox"/> Cedida	Otra especifique:
Comercio:	Especificar tipo de comercio:	
Residente:	<input checked="" type="checkbox"/> Está de paseo:	Otro:

I. CARACTERÍSTICAS DE LA PERSONA ENCUESTADA

1. Género:	Masculino <input checked="" type="checkbox"/> Femenino <input type="checkbox"/>	Nacionalidad: Panameño
2. Edad:	18-29 <input type="checkbox"/> 30-49 <input checked="" type="checkbox"/> 50-69 <input type="checkbox"/> 70 o más <input type="checkbox"/>	
3. Escolaridad:	Sin escolaridad <input type="checkbox"/> Primaria <input type="checkbox"/> Secundaria <input checked="" type="checkbox"/> Técnico <input type="checkbox"/> Universitaria <input type="checkbox"/>	
4. Actividad que desempeña actualmente:	Trabaj. público <input type="checkbox"/> Ama de Casa <input type="checkbox"/> Estudiante <input type="checkbox"/>	
Agro <input type="checkbox"/> Comerciante <input type="checkbox"/> Trabaj. Privado <input type="checkbox"/> Independiente <input checked="" type="checkbox"/> Otro:		
5. Usted o algún familiar de los que residen en el hogar, presentan alguna discapacidad:	Si <input type="checkbox"/> Cuál?	No <input checked="" type="checkbox"/>

II. ASPECTOS SOCIALES, AMBIENTALES Y DE TURISMO EN LA COMUNIDAD

6. ¿Cómo considera usted que son las condiciones ambientales en su comunidad?: Buena: <input type="checkbox"/> Regular: <input checked="" type="checkbox"/> Mala: <input type="checkbox"/>
Favor explicar y describir su respuesta: Falta cuidar más el aspecto ambiental / Más reforestación
7. Señale cuáles son los principales problemas sociales que afectan a su comunidad?:
Desempleo: <input checked="" type="checkbox"/> Educación: <input type="checkbox"/> Salud: <input checked="" type="checkbox"/> Agua: <input checked="" type="checkbox"/> Electricidad: <input type="checkbox"/>
Alcoholismo: <input type="checkbox"/> Violencia doméstica: <input type="checkbox"/> Violencia hacia niños y niñas: <input type="checkbox"/>
Discapacidad: <input type="checkbox"/>
8. Visita las playas El Arenal y El Toro: Si <input checked="" type="checkbox"/> No <input type="checkbox"/> Con qué frecuencia las visita: 1 vez al mes
9. Qué opina usted de la situación de turismo en Pedasí? Excelente <input type="checkbox"/> Buena <input type="checkbox"/> Regular <input checked="" type="checkbox"/> Deficiente <input type="checkbox"/>
10. Qué tipo de transporte utiliza diariamente? Carro particular <input checked="" type="checkbox"/> Bus <input type="checkbox"/> Bicicleta <input type="checkbox"/> Otro: <input type="checkbox"/>

III. PERCEPCION SOBRE EL PROYECTO

11. ¿Tiene usted conocimiento sobre el proyecto “MODOS ALTERNATIVOS DE MOVILIDAD EN PEDASÍ, PROVINCIA DE LOS SANTOS”? Si: <input checked="" type="checkbox"/> NO: <input type="checkbox"/>
12. ¿Cómo se enteró del mismo? La radio <input type="checkbox"/> Un familiar <input type="checkbox"/> La autoridad <input type="checkbox"/> Otra: De boca en boca
13. ¿Qué beneficios considera usted, aportaría la realización de esta obra? Oportunidad laboral <input type="checkbox"/> Mayor número de turistas <input type="checkbox"/>
Mejoramiento urbano <input checked="" type="checkbox"/> Seguridad vial <input checked="" type="checkbox"/> Más recreación <input checked="" type="checkbox"/> Belleza escénica <input checked="" type="checkbox"/> Más turismo
14. ¿Cuál es su percepción con relación a la ejecución del proyecto? De acuerdo <input checked="" type="checkbox"/> En desacuerdo <input type="checkbox"/> Sin opinión <input type="checkbox"/>
15. ¿Qué efectos considera usted, que el proyecto va a generar en la comunidad? Ruido y polvo (-) <input checked="" type="checkbox"/> Afectación de Flora y Fauna (-) <input type="checkbox"/> Social y Economía (+) <input checked="" type="checkbox"/> Mayor turismo y visitantes (+) <input checked="" type="checkbox"/> Otro: Necesario El Proyecto
16. ¿Qué sugerencias daría usted al promotor (Autoridad de Turismo), para que el proyecto se desarrolle de la mejor forma? Poner muchos árboles verdes, consultas ciudadanas. Agregar lo verde al proyecto

MUCHAS GRACIAS POR SU COLABORACION. Encuesta N° 1; Encuestador: Clara Bernal C&A Ingenieros Economistas Planificadores

ENCUESTA DE OPINIÓN – ESTUDIO DE IMPACTO AMBIENTAL
CATEGORÍA II - PROYECTO “MODOS ALTERNATIVOS DE
MOVILIDAD EN PEDASI, PROVINCIA DE LOS SANTOS”

Estimado(a) Sr. (a), la presente encuesta tiene como objetivo conocer su opinión referente al desarrollo del Proyecto “MODOS ALTERNATIVOS DE MOVILIDAD EN PEDASI, PROVINCIA DE LOS SANTOS”, cuyo objetivo es lograr un mejoramiento urbano en Pedasi y su conexión con las playas El Arenal y El Toro, además de la regeneración del Parque de Pedasi, la inclusión de movilidad peatonal de la calle Agustín Moscoso y Calle Las Tablas. Las intervenciones propuestas, buscan promover la movilidad sostenible y ofrecer pautas para hacer de Pedasi un lugar agradable para los visitantes y para la población local de este distrito, brindando un equilibrio entre el tráfico rodado, los peatones y cicloturistas. El proyecto propone el diseño de aceras continuas, ciclovías, renovación del espacio público, elementos de urbanización con mobiliario urbano, espacios verdes y jardinería, la señalización de las vías, entre otros componentes. Este ejercicio forma parte del proceso de elaboración del plan de Participación Ciudadana para el Estudio de Impacto Ambiental (EslA) Categoría II del proyecto en mención.

Fecha: 28/5/24	Comunidad: Pedasi	Calle: U/a El Arenal
Nombre: Zola Guevara	Cedula: B-287-618	Tiempo de residir en el área:
Vivienda: <input checked="" type="checkbox"/> Tenencia de la vivienda:	alquilada	Propia <input checked="" type="checkbox"/> Cedita
Comercio: <input checked="" type="checkbox"/> Especificar tipo de comercio:		
Residente: <input checked="" type="checkbox"/> Está de paseo:	Otro:	

I. CARACTERÍSTICAS DE LA PERSONA ENCUESTADA

1. Género: Masculino	Femenino	<input checked="" type="checkbox"/> Nacionalidad: Panameña
2. Edad: 18-29	30-49	50-69
3. Escolaridad: Sin escolaridad	Primaria	Secundaria
4. Actividad que desempeña actualmente: Trabaj. público	Ama de Casa	Estudiante
Agro	Comerciante	Trabaj. Privado
Independiente	Otro: Jefe de familia	
5. Usted o algún familiar de los que residen en el hogar, presentan alguna discapacidad:	Si	Cuál? No

II. ASPECTOS SOCIALES, AMBIENTALES Y DE TURISMO EN LA COMUNIDAD

6. ¿Cómo considera usted que son las condiciones ambientales en su comunidad?: Buena:	Regular: <input checked="" type="checkbox"/>	Mala:
Favor explicar y describir su respuesta: Falta reforestación (Parques forestales) con juegos para niños y actividades.		
7. Señale ¿cuáles son los principales problemas sociales que afectan a su comunidad?:		
Desempleo: <input checked="" type="checkbox"/>	Educación: <input checked="" type="checkbox"/>	Salud: <input checked="" type="checkbox"/>
Alcoholismo:	Violencia doméstica:	Violencia hacia niños y niñas:
Discapacidad		
8. Visita las playas El Arenal y El Toro: Si	No	Con qué frecuencia las visita: Solo El Arenal / 2 veces al mes
9. Qué opina usted de la situación de turismo en Pedasi? Excelente	Buena	Regular
10. Qué tipo de transporte utiliza diariamente? Carro particular	Bus	Bicicleta

III. PERCEPCION SOBRE EL PROYECTO

11. ¿Tiene usted conocimiento sobre el proyecto “MODOS ALTERNATIVOS DE MOVILIDAD EN PEDASI, PROVINCIA DE LOS SANTOS”?	SI: <input checked="" type="checkbox"/>	NO:
12. ¿Cómo se enteró del mismo? La radio	Un familiar	La autoridad
13. ¿Qué beneficios considera usted, aportaría la realización de esta obra? Oportunidad laboral	Mayor número de turistas	
Mejoramiento urbano	Seguridad vial	Más recreación
14. ¿Cuál es su percepción con relación a la ejecución del proyecto?	De acuerdo	En desacuerdo
15. ¿Qué efectos considera usted, que el proyecto va a generar en la comunidad?	Ruido y polvo (-)	Afectación de Flora y Fauna (-)
Social y Economía (+)	Mayor turismo y visitantes (+)	Otro: Mejora de la calidad
16. ¿Qué sugerencias daría usted al promotor (Autoridad de Turismo), para que el proyecto se desarrolle de la mejor forma?		

Consultas ciudadanas e informar sobre el proyecto a la comunidad. El informar a la comunidad es esencial. Deben poner luz a la vía/ciclovía. Que el proyecto tenga supervisión durante su ejecución.

MUCHAS GRACIAS POR SU COLABORACION. Encuesta N° 2 ; Encuestador: Claudio Bernal

ENCUESTA DE OPINIÓN – ESTUDIO DE IMPACTO AMBIENTAL
CATEGORÍA II - PROYECTO “MODOS ALTERNATIVOS DE
MOVILIDAD EN PEDASI, PROVINCIA DE LOS SANTOS”

Estimado(a) Sr. (a), la presente encuesta tiene como objetivo conocer su opinión referente al desarrollo del Proyecto “MODOS ALTERNATIVOS DE MOVILIDAD EN PEDASI, PROVINCIA DE LOS SANTOS”, cuyo objetivo es lograr un mejoramiento urbano en Pedasi y su conexión con las playas El Arenal y El Toro, además de la regeneración del Parque de Pedasi, la inclusión de movilidad peatonal de la calle Agustín Moscoso y Calle Las Tablas. Las intervenciones propuestas, buscan promover la movilidad sostenible y ofrecer pautas para hacer de Pedasi un lugar agradable para los visitantes y para la población local de este distrito, brindando un equilibrio entre el tráfico rodado, los peatones y cicloturistas. El proyecto propone el diseño de aceras continuas, ciclovías, renovación del espacio público, elementos de urbanización con mobiliario urbano, espacios verdes y jardinería, la señalización de las vías, entre otros componentes. Este ejercicio forma parte del proceso de elaboración del plan de Participación Ciudadana para el Estudio de Impacto Ambiental (EslA) Categoría II del proyecto en mención.

Fecha:	28/May/24	Comunidad:	Arenal	Calle:	Vía El Arenal
Nombre:	Isabel María	Cédula:	Transporte # DAK057025	Tiempo de residir en el área:	1 Mes.
Vivienda:	Tenencia de la vivienda: <input checked="" type="checkbox"/> alquilada <input type="checkbox"/> Propia <input type="checkbox"/> Cedida <input type="checkbox"/> Otra especifique:				
Comercio:	Especificar tipo de comercio:				
Residente:	Está de paseo: <input type="checkbox"/> Otro: <input checked="" type="checkbox"/> Opener residencia Esposa promueva.				

I. CARACTERÍSTICAS DE LA PERSONA ENCUESTADA

1. Género:	Masculino	<input checked="" type="checkbox"/> Femenino	Nacionalidad:	Panamense	
2. Edad:	18-29	30-49	50-69	70 o más	
3. Escolaridad:	Sin escolaridad	Primaria	Secundaria	Técnico	Universitaria <input checked="" type="checkbox"/>
4. Actividad que desempeña actualmente:	Trabaj. público <input type="checkbox"/> Ama de Casa <input type="checkbox"/> Estudiante <input type="checkbox"/>				
Agro	Comerciante	Trabaj. Privado	Independiente	Otro: <input checked="" type="checkbox"/> En su país <input checked="" type="checkbox"/> Trabajo Público <input checked="" type="checkbox"/>	
5. Usted o algún familiar de los que residen en el hogar, presentan alguna discapacidad:	Si	Cuál?	No	<input checked="" type="checkbox"/>	

II. ASPECTOS SOCIALES, AMBIENTALES Y DE TURISMO EN LA COMUNIDAD

6. ¿Cómo considera usted que son las condiciones ambientales en su comunidad?:	Buena:	<input checked="" type="checkbox"/> Regular:	Maia:	
Favor explicar y describir su respuesta:	Buena convivencia con su país.			
7. Señale ¿cuáles son los principales problemas sociales que afectan a su comunidad?:	Desempleo: <input type="checkbox"/> Educación: <input type="checkbox"/> Salud: <input type="checkbox"/> Agua: <input type="checkbox"/> Electricidad: <input checked="" type="checkbox"/>			
Alcoholismo:	Violencia doméstica:	Violencia hacia niños y niñas:		
Discapacidad	falta de accesos por discapacitados			
8. Visita las playas El Arenal y El Toro:	Si	No	Con qué frecuencia las visita:	
9. Qué opina usted de la situación de turismo en Pedasi?	Excelente	Buena	Regular	Deficiente
10. Qué tipo de transporte utiliza diariamente?	Carro particular	Bus	Bicicleta	Otro:

III. PERCEPCION SOBRE EL PROYECTO

11. ¿Tiene usted conocimiento sobre el proyecto “MODOS ALTERNATIVOS DE MOVILIDAD EN PEDASI, PROVINCIA DE LOS SANTOS”?	SI:	NO:			
12. ¿Cómo se enteró del mismo?	La radio	Un familiar	La autoridad	Otra: <input checked="" type="checkbox"/> a través del folleto informativo	
13. ¿Qué beneficios considera usted, aportaría la realización de esta obra?	Oportunidad laboral	Mayor número de turistas			
Mejoramiento urbano	<input checked="" type="checkbox"/> Seguridad vial	<input checked="" type="checkbox"/> Más recreación	<input checked="" type="checkbox"/> belleza escénica		
14. ¿Cuál es su percepción con relación a la ejecución del proyecto?	De acuerdo	En desacuerdo	Sin opinión		
15. ¿Qué efectos considera usted, que el proyecto va a generar en la comunidad?	Ruido y polvo (-)	Afectación de Flora y Fauna (-)	Social y Economía (+)	Mayor turismo y visitantes (+)	Otro: <input checked="" type="checkbox"/> Si se le da un buen impulso gubernamental no debe haber problema
16. ¿Qué sugerencias daría usted al promotor (Autoridad de Turismo), para que el proyecto se desarrolle de la mejor forma?	que no solo se realice en esta zona sino en todo el pueblo, habiéndose en lo que es aceras, por de obra, carril de bici por el pueblo por reducir la contaminación y con mayor seguridad de ingreso				

MUCHAS GRACIAS POR SU COLABORACION. Encuesta N° 3; Encuestador: Yaciel.

ENCUESTA DE OPINIÓN – ESTUDIO DE IMPACTO AMBIENTAL
CATEGORÍA II - PROYECTO “MODOS ALTERNATIVOS DE
MOVILIDAD EN PEDASI, PROVINCIA DE LOS SANTOS”

Estimado(a) Sr. (a), la presente encuesta tiene como objetivo conocer su opinión referente al desarrollo del Proyecto “MODOS ALTERNATIVOS DE MOVILIDAD EN PEDASI, PROVINCIA DE LOS SANTOS”, cuyo objetivo es lograr un mejoramiento urbano en Pedasi y su conexión con las playas El Arenal y El Toro, además de la regeneración del Parque de Pedasi, la inclusión de movilidad peatonal de la calle Agustín Moscoso y Calle Las Tablas. Las intervenciones propuestas, buscan promover la movilidad sostenible y ofrecer pautas para hacer de Pedasi un lugar agradable para los visitantes y para la población local de este distrito, brindando un equilibrio entre el tráfico rodado, los peatones y cicloturistas. El proyecto propone el diseño de aceras continuas, ciclovías, renovación del espacio público, elementos de urbanización con mobiliario urbano, espacios verdes y jardinería, la señalización de las vías, entre otros componentes. Este ejercicio forma parte del proceso de elaboración del plan de Participación Ciudadana para el Estudio de Impacto Ambiental (EIA) Categoría II del proyecto en mención.

Fecha:	Comunidad:	Calle:	U/A El Arenal
Nombre:	Bastian Juarez	Cedula:	12422260
Vivienda:	Tenencia de la vivienda:	alquilada	<input checked="" type="checkbox"/> Propia
Comercio:	Especificar tipo de comercio:	Cedida	Otra especifique:
Residente:	<input checked="" type="checkbox"/> Está de paseo:	Otro:	

I. CARACTERÍSTICAS DE LA PERSONA ENCUESTADA

1. Género:	Masculino	<input checked="" type="checkbox"/> Femenino	Nacionalidad:	USA
2. Edad:	18-29	30-49	<input checked="" type="checkbox"/> 50-69	70 o más
3. Escolaridad:	Sin escolaridad	Primaria	Secundaria	Técnico
4. Actividad que desempeña actualmente:	Trabaj. público	Ama de Casa	Estudiante	
Agro	Comerciante	Trabaj. Privado	Independiente	Otro:
5. Usted o algún familiar de los que residen en el hogar, presentan alguna discapacidad:	Si	Cuál?	No	<input checked="" type="checkbox"/>

II. ASPECTOS SOCIALES, AMBIENTALES Y DE TURISMO EN LA COMUNIDAD

6. ¿Cómo considera usted que son las condiciones ambientales en su comunidad?:	Buena:	<input checked="" type="checkbox"/> Regular:	Mala:
Favor explicar y describir su respuesta:			
7. Señale ¿cuáles son los principales problemas sociales que afectan a su comunidad?:			
Desempleo:	<input checked="" type="checkbox"/> Educación:	Salud:	<input checked="" type="checkbox"/> Agua:
Alcoholismo:	Violencia doméstica:	Violencia hacia niños y niñas:	Electricidad:
Discapacidad			
8. Visita las playas El Arenal y El Toro:	Si	No	Con qué frecuencia las visita:
9. Qué opina usted de la situación de turismo en Pedasi?	Excelente	Buena	Regular
10. Qué tipo de transporte utiliza diariamente?	Carro particular	Bus	Bicicleta

III. PERCEPCION SOBRE EL PROYECTO

11. ¿Tiene usted conocimiento sobre el proyecto “MODOS ALTERNATIVOS DE MOVILIDAD EN PEDASI, PROVINCIA DE LOS SANTOS”?	SI:	NO:
12. ¿Cómo se enteró del mismo?	La radio	Un familiar
13. ¿Qué beneficios considera usted, aportaría la realización de esta obra?	Oportunidad laboral	Mayor número de turistas
Mejoramiento urbano	<input checked="" type="checkbox"/> Seguridad vial	Más recreación
14. ¿Cuál es su percepción con relación a la ejecución del proyecto?	De acuerdo	En desacuerdo
15. ¿Qué efectos considera usted, que el proyecto va a generar en la comunidad?	Ruido y polvo (-)	Afectación de Flora y Fauna (-)
Social y Economía (+)	<input checked="" type="checkbox"/> Mayor turismo y visitantes (+)	Otro
16. ¿Qué sugerencias daría usted al promotor (Autoridad de Turismo), para que el proyecto se desarrolle de la mejor forma?		

Proceso selectivo para Presupuesto, Una mayor construcción del Borge

MUCHAS GRACIAS POR SU COLABORACION. Encuesta N° 4; Encuestador: Alvin Vargona

ENCUESTA DE OPINIÓN – ESTUDIO DE IMPACTO AMBIENTAL
CATEGORÍA II - PROYECTO “MODOS ALTERNATIVOS DE
MOVILIDAD EN PEDASI, PROVINCIA DE LOS SANTOS”

Estimado(a) Sr. (a), la presente encuesta tiene como objetivo conocer su opinión referente al desarrollo del Proyecto “MODOS ALTERNATIVOS DE MOVILIDAD EN PEDASI, PROVINCIA DE LOS SANTOS”, cuyo objetivo es lograr un mejoramiento urbano en Pedasi y su conexión con las playas El Arenal y El Toro, además de la regeneración del Parque de Pedasi, la inclusión de movilidad peatonal de la calle Agustín Moscoso y Calle Las Tablas. Las intervenciones propuestas, buscan promover la movilidad sostenible y ofrecer pautas para hacer de Pedasi un lugar agradable para los visitantes y para la población local de este distrito, brindando un equilibrio entre el tráfico rodado, los peatones y cicloturistas. El proyecto propone el diseño de aceras continuas, ciclovías, renovación del espacio público, elementos de urbanización con mobiliario urbano, espacios verdes y jardinería, la señalización de las vías, entre otros componentes. Este ejercicio forma parte del proceso de elaboración del plan de Participación Ciudadana para el Estudio de Impacto Ambiental (EIA) Categoría II del proyecto en mención.

Fecha: 29/11/24	Comunidad: Arenal	Calle: 2da el Arenal (municipio)
Nombre: Mary Elvira Cichon	Cedula: 679738630	Tiempo de residir en el área: 2 años
Vivienda:	Tenencia de la vivienda: alquilada	Propia <input checked="" type="checkbox"/> Cedida <input checked="" type="checkbox"/> Otra especifique:
Comercio:	Especificar tipo de comercio:	
Residente:	<input checked="" type="checkbox"/> Está de paseo:	Otro:

I. CARACTERÍSTICAS DE LA PERSONA ENCUESTADA

1. Género:	Masculino	Femenino <input checked="" type="checkbox"/>	Nacionalidad: USA
2. Edad:	18-29	30-49	50-69 <input checked="" type="checkbox"/> 70 o más
3. Escolaridad:	Sin escolaridad	Primaria	Secundaria <input checked="" type="checkbox"/> Técnico <input checked="" type="checkbox"/> Universitaria <input checked="" type="checkbox"/>
4. Actividad que desempeña actualmente:	Trabaj. público <input checked="" type="checkbox"/> Ama de Casa <input checked="" type="checkbox"/> Estudiante <input checked="" type="checkbox"/>		
Agro	Comerciante	Trabaj. Privado	Independiente <input checked="" type="checkbox"/> Otro:
5. Usted o algún familiar de los que residen en el hogar, presentan alguna discapacidad: Si <input checked="" type="checkbox"/> Cuál? No <input checked="" type="checkbox"/>			

II. ASPECTOS SOCIALES, AMBIENTALES Y DE TURISMO EN LA COMUNIDAD

6. ¿Cómo considera usted que son las condiciones ambientales en su comunidad?: Buena: <input checked="" type="checkbox"/> Regular: <input checked="" type="checkbox"/> Mala: <input type="checkbox"/>
Favor explicar y describir su respuesta: Tranquila, agradable
7. Señale ¿cuáles son los principales problemas sociales que afectan a su comunidad?:
Desempleo: <input type="checkbox"/> Educación: <input checked="" type="checkbox"/> Salud: <input checked="" type="checkbox"/> Agua: <input checked="" type="checkbox"/> Electricidad: <input checked="" type="checkbox"/>
Alcoholismo: <input checked="" type="checkbox"/> Violencia doméstica: <input type="checkbox"/> Violencia hacia niños y niñas: <input type="checkbox"/>
Discapacidad: <input type="checkbox"/>
8. Visita las playas El Arenal y El Toro: Si <input checked="" type="checkbox"/> No <input type="checkbox"/> Con qué frecuencia las visita: Casi todos los días
9. Qué opina usted de la situación de turismo en Pedasi? Excelente <input type="checkbox"/> Buena <input type="checkbox"/> Regular <input checked="" type="checkbox"/> Deficiente <input type="checkbox"/>
10. Qué tipo de transporte utiliza diariamente? Carro particular <input checked="" type="checkbox"/> Bus <input type="checkbox"/> Bicicleta <input checked="" type="checkbox"/> Otro: Caminar

III. PERCEPCION SOBRE EL PROYECTO

11. ¿Tiene usted conocimiento sobre el proyecto “MODOS ALTERNATIVOS DE MOVILIDAD EN PEDASI, PROVINCIA DE LOS SANTOS”? Si: <input checked="" type="checkbox"/> NO: <input type="checkbox"/>
12. ¿Cómo se enteró del mismo? La radio <input type="checkbox"/> Un familiar <input type="checkbox"/> La autoridad <input type="checkbox"/> Otra: Vecinos
13. ¿Qué beneficios considera usted, aportaría la realización de esta obra? Oportunidad laboral <input type="checkbox"/> Mayor número de turistas <input checked="" type="checkbox"/>
Mejoramiento urbano <input checked="" type="checkbox"/> Seguridad vial <input checked="" type="checkbox"/> Más recreación <input checked="" type="checkbox"/> Belleza escénica <input type="checkbox"/>
14. ¿Cuál es su percepción con relación a la ejecución del proyecto? De acuerdo <input checked="" type="checkbox"/> En desacuerdo <input type="checkbox"/> Sin opinión <input type="checkbox"/>
15. ¿Qué efectos considera usted, que el proyecto va a generar en la comunidad? Ruido y polvo (-) <input type="checkbox"/> Afectación de Flora y Fauna (-) <input type="checkbox"/> Social y Economía (+) <input checked="" type="checkbox"/> Mayor turismo y visitantes (+) <input checked="" type="checkbox"/> Otro: Menor que se venía
16. ¿Qué sugerencias daría usted al promotor (Autoridad de Turismo), para que el proyecto se desarrolle de la mejor forma? Estoy de acuerdo y feliz con el proyecto. Señalizar de la subida sobre la vía.

MUCHAS GRACIAS POR SU COLABORACION. Encuesta N° 5

Encuestador: J. G. G.

AC&A

Ingeniería
Economía
Planificación

ENCUESTA DE OPINIÓN – ESTUDIO DE IMPACTO AMBIENTAL
CATEGORÍA II - PROYECTO “MODOS ALTERNATIVOS DE
MOVILIDAD EN PEDASI, PROVINCIA DE LOS SANTOS”

Estimado(a) Sr. (a), la presente encuesta tiene como objetivo conocer su opinión referente al desarrollo del Proyecto “MODOS ALTERNATIVOS DE MOVILIDAD EN PEDASI, PROVINCIA DE LOS SANTOS”, cuyo objetivo es lograr un mejoramiento urbano en Pedasí y su conexión con las playas El Arenal y El Toro, además de la regeneración del Parque de Pedasí, la inclusión de movilidad peatonal de la calle Agustín Moscoso y Calle Las Tablas. Las intervenciones propuestas, buscan promover la movilidad sostenible y ofrecer pautas para hacer de Pedasí un lugar agradable para los visitantes y para la población local de este distrito, brindando un equilibrio entre el tráfico rodado, los peatones y cicloturistas. El proyecto propone el diseño de aceras continuas, ciclovías, renovación del espacio público, elementos de urbanización con mobiliario urbano, espacios verdes y jardinería, la señalización de las vías, entre otros componentes. Este ejercicio forma parte del proceso de elaboración del plan de Participación Ciudadana para el Estudio de Impacto Ambiental (EIA) Categoría II del proyecto en mención.

Fecha:	Comunidad:	Calle:
Nombre:	Cedula:	Tiempo de residir en el área:
Vivienda:	Tenencia de la vivienda:	Propia
Comercio:	Especificar tipo de comercio:	Cedida
Residente:	Está de paseo:	Otro:

I. CARACTERÍSTICAS DE LA PERSONA ENCUESTADA

1. Género:	Masculino	Femenino	Nacionalidad:
2. Edad:	18-29	30-49	50-69
3. Escolaridad:	Sin escolaridad	Primaria	Secundaria
4. Actividad que desempeña actualmente:	Trabaj. público	Ama de Casa	Estudiante
Agro	Comerciante	Trabaj. Privado	Independiente
5. Usted o algún familiar de los que residen en el hogar, presentan alguna discapacidad:	Si	Cuál?	No

II. ASPECTOS SOCIALES, AMBIENTALES Y DE TURISMO EN LA COMUNIDAD

6. ¿Cómo considera usted que son las condiciones ambientales en su comunidad?:	Buena:	Regular:	Mala:
Favor explicar y describir su respuesta:			
7. Señale ¿cuáles son los principales problemas sociales que afectan a su comunidad?:			
Desempleo:	Educación:	Salud:	Agua:
Alcoholismo:	Violencia doméstica:	Violencia hacia niños y niñas:	
Discapacidad			
8. Visita las playas El Arenal y El Toro:	Si	No	Con qué frecuencia las visita:
9. Qué opina usted de la situación de turismo en Pedasí?	Excelente	Buena	Regular
10. Qué tipo de transporte utiliza diariamente?	Carro particular	Bus	Bicicleta

III. PERCEPCION SOBRE EL PROYECTO

11. ¿Tiene usted conocimiento sobre el proyecto “MODOS ALTERNATIVOS DE MOVILIDAD EN PEDASI, PROVINCIA DE LOS SANTOS”?	SI:	NO:
12. ¿Cómo se enteró del mismo?	La radio	Un familiar
13. ¿Qué beneficios considera usted, aportaría la realización de esta obra?	Oportunidad laboral	Mayor número de turistas
Mejoramiento urbano	Seguridad vial	Más recreación
14. ¿Cuál es su percepción con relación a la ejecución del proyecto?	De acuerdo	En desacuerdo
15. ¿Qué efectos considera usted, que el proyecto va a generar en la comunidad?	Ruido y polvo (-)	Afectación de Flora y Fauna (-)
Social y Economía (+)	Mayor turismo y visitantes (+)	Otro
16. ¿Qué sugerencias daría usted al promotor (Autoridad de Turismo), para que el proyecto se desarrolle de la mejor forma?		

Iluminación para los peatones

MUCHAS GRACIAS POR SU COLABORACION. Encuesta N° 6; Encuestador: Alvin Varza

ENCUESTA DE OPINIÓN – ESTUDIO DE IMPACTO AMBIENTAL
CATEGORÍA II - PROYECTO “MODOS ALTERNATIVOS DE
MOVILIDAD EN PEDASI, PROVINCIA DE LOS SANTOS”

Estimado(a) Sr. (a), la presente encuesta tiene como objetivo conocer su opinión referente al desarrollo del Proyecto “MODOS ALTERNATIVOS DE MOVILIDAD EN PEDASI, PROVINCIA DE LOS SANTOS”, cuyo objetivo es lograr un mejoramiento urbano en Pedasi y su conexión con las playas El Arenal y El Toro, además de la regeneración del Parque de Pedasi, la inclusión de movilidad peatonal de la calle Agustín Moscoso y Calle Las Tablas. Las intervenciones propuestas, buscan promover la movilidad sostenible y ofrecer pautas para hacer de Pedasi un lugar agradable para los visitantes y para la población local de este distrito, brindando un equilibrio entre el tráfico rodado, los peatones y cicloturistas. El proyecto propone el diseño de aceras continuas, ciclovías, renovación del espacio público, elementos de urbanización con mobiliario urbano, espacios verdes y jardinería, la señalización de las vías, entre otros componentes. Este ejercicio forma parte del proceso de elaboración del plan de Participación Ciudadana para el Estudio de Impacto Ambiental (EIA) Categoría II del proyecto en mención.

Fecha: 28/11/20	Comunidad: Pedasi	Calle: Vía El Arenal
Nombre: Edison Harrold	Cedula: 8-342-743	Tiempo de residir en el área:
Vivienda:	Tenencia de la vivienda: alquilada	Propia <input checked="" type="checkbox"/> Cedida <input type="checkbox"/> Otra especifique:
Comercio:	Especificar tipo de comercio:	
Residente:	Está de paseo:	Otro:

I. CARACTERÍSTICAS DE LA PERSONA ENCUESTADA

1. Género:	Masculino <input checked="" type="checkbox"/>	Femenino <input type="checkbox"/>	Nacionalidad: Panameño
2. Edad:	18-29 <input type="checkbox"/>	30-49 <input type="checkbox"/>	50-69 <input checked="" type="checkbox"/> 70 o más <input type="checkbox"/>
3. Escolaridad:	Sin escolaridad <input type="checkbox"/>	Primaria <input type="checkbox"/>	Secundaria <input type="checkbox"/> Técnico <input type="checkbox"/> Universitaria <input checked="" type="checkbox"/>
4. Actividad que desempeña actualmente:	Trabaj. público <input type="checkbox"/> Ama de Casa <input type="checkbox"/> Estudiante <input type="checkbox"/>		
Agro <input type="checkbox"/>	Comerciante <input type="checkbox"/>	Trabaj. Privado <input type="checkbox"/>	Independiente <input checked="" type="checkbox"/> Otro: <input type="checkbox"/>
5. Usted o algún familiar de los que residen en el hogar, presentan alguna discapacidad: Si <input type="checkbox"/> Cuál? <input type="checkbox"/> No <input checked="" type="checkbox"/>			

II. ASPECTOS SOCIALES, AMBIENTALES Y DE TURISMO EN LA COMUNIDAD

6. ¿Cómo considera usted que son las condiciones ambientales en su comunidad?: Buena: <input type="checkbox"/> Regular: <input checked="" type="checkbox"/> Mala: <input type="checkbox"/>
Favor explicar y describir su respuesta:
7. Señale ¿cuáles son los principales problemas sociales que afectan a su comunidad?:
Desempleo: <input type="checkbox"/> Educación: <input type="checkbox"/> Salud: <input checked="" type="checkbox"/> Agua: <input checked="" type="checkbox"/> Electricidad: <input checked="" type="checkbox"/>
Alcoholismo: <input type="checkbox"/> Violencia doméstica: <input type="checkbox"/> Violencia hacia niños y niñas: <input type="checkbox"/>
Discapacidad: <input type="checkbox"/>
8. Visita las playas El Arenal y El Toro: Si <input checked="" type="checkbox"/> No <input type="checkbox"/> Con qué frecuencia las visita: Playa Arenal Taboas todos los días
9. Qué opina usted de la situación de turismo en Pedasi? Excelente <input type="checkbox"/> Buena <input type="checkbox"/> Regular <input checked="" type="checkbox"/> Deficiente <input type="checkbox"/>
10. Qué tipo de transporte utiliza diariamente? Carro particular <input type="checkbox"/> Bus <input checked="" type="checkbox"/> Bicicleta <input checked="" type="checkbox"/> Otro: <input type="checkbox"/>

III. PERCEPCION SOBRE EL PROYECTO

11. ¿Tiene usted conocimiento sobre el proyecto “MODOS ALTERNATIVOS DE MOVILIDAD EN PEDASI, PROVINCIA DE LOS SANTOS”? SI: <input checked="" type="checkbox"/> NO: <input type="checkbox"/>
12. ¿Cómo se enteró del mismo? La radio <input type="checkbox"/> Un familiar <input checked="" type="checkbox"/> La autoridad <input type="checkbox"/> Otra: Internet
13. ¿Qué beneficios considera usted, aportaría la realización de esta obra? Oportunidad laboral <input checked="" type="checkbox"/> Mayor número de turistas <input checked="" type="checkbox"/>
Mejoramiento urbano <input checked="" type="checkbox"/> Seguridad vial <input checked="" type="checkbox"/> Más recreación <input checked="" type="checkbox"/> Belleza escénica <input checked="" type="checkbox"/>
14. ¿Cuál es su percepción con relación a la ejecución del proyecto? De acuerdo <input checked="" type="checkbox"/> En desacuerdo <input type="checkbox"/> Sin opinión <input type="checkbox"/>
15. ¿Qué efectos considera usted, que el proyecto va a generar en la comunidad? Ruido y polvo (-) <input type="checkbox"/> Afectación de Flora y Fauna (-) <input type="checkbox"/> Social y Economía (+) <input checked="" type="checkbox"/> Mayor turismo y visitantes (+) <input checked="" type="checkbox"/> Otro <input type="checkbox"/>
16. ¿Qué sugerencias daría usted al promotor (Autoridad de Turismo), para que el proyecto se desarrolle de la mejor forma? Resalto en la Vía Peligro en los ciclistas

MUCHAS GRACIAS POR SU COLABORACION. Encuesta N° 7; Encuestador:

ENCUESTA DE OPINIÓN – ESTUDIO DE IMPACTO AMBIENTAL
CATEGORÍA II - PROYECTO “MODOS ALTERNATIVOS DE
MOVILIDAD EN PEDASÍ, PROVINCIA DE LOS SANTOS”

Estimado(a) Sr. (a), la presente encuesta tiene como objetivo conocer su opinión referente al desarrollo del Proyecto “MODOS ALTERNATIVOS DE MOVILIDAD EN PEDASÍ, PROVINCIA DE LOS SANTOS”, cuyo objetivo es lograr un mejoramiento urbano en Pedasí y su conexión con las playas El Arenal y El Toro, además de la regeneración del Parque de Pedasí, la inclusión de movilidad peatonal de la calle Agustín Moscoso y Calle Las Tablas. Las intervenciones propuestas, buscan promover la movilidad sostenible y ofrecer pautas para hacer de Pedasí un lugar agradable para los visitantes y para la población local de este distrito, brindando un equilibrio entre el tráfico rodado, los peatones y cicloturistas. El proyecto propone el diseño de aceras continuas, ciclovías, renovación del espacio público, elementos de urbanización con mobiliario urbano, espacios verdes y jardinería, la señalización de las vías, entre otros componentes. Este ejercicio forma parte del proceso de elaboración del plan de Participación Ciudadana para el Estudio de Impacto Ambiental (EIA) Categoría II del proyecto en mención.

Fecha: 28/04/24	Comunidad: Arenal	Calle: Vía al Arenal
Nombre: P. S. Neumann	Cedula:	Tiempo de residir en el área: 50
Vivienda:	Tenencia de la vivienda: alquilada	Propia <input checked="" type="checkbox"/> Cedida <input type="checkbox"/> Otra especifique:
Comercio:	Especificar tipo de comercio:	
Residente:	Está de paseo: <input checked="" type="checkbox"/>	Otro: <input type="checkbox"/>

I. CARACTERÍSTICAS DE LA PERSONA ENCUESTADA

1. Género:	Masculino <input type="checkbox"/>	Femenino <input checked="" type="checkbox"/>	Nacionalidad: USA
2. Edad:	18-29 <input type="checkbox"/>	30-49 <input type="checkbox"/>	50-69 <input type="checkbox"/> 70 o más <input checked="" type="checkbox"/>
3. Escolaridad:	Sin escolaridad <input type="checkbox"/>	Primaria <input type="checkbox"/>	Secundaria <input type="checkbox"/> Técnico <input type="checkbox"/> Universitaria <input checked="" type="checkbox"/>
4. Actividad que desempeña actualmente:	Trabaj. público <input type="checkbox"/>	Ama de Casa <input checked="" type="checkbox"/>	Estudiante <input type="checkbox"/>
Agro <input type="checkbox"/>	Comerciante <input type="checkbox"/>	Trabaj. Privado <input type="checkbox"/>	Independiente <input type="checkbox"/> Otro: <input type="checkbox"/>
5. Usted o algún familiar de los que residen en el hogar, presentan alguna discapacidad:	Si <input type="checkbox"/>	Cuál? <input type="checkbox"/>	No <input checked="" type="checkbox"/>

II. ASPECTOS SOCIALES, AMBIENTALES Y DE TURISMO EN LA COMUNIDAD

6. ¿Cómo considera usted que son las condiciones ambientales en su comunidad?:	Buena: <input type="checkbox"/>	Regular: <input checked="" type="checkbox"/>	Mala: <input type="checkbox"/>
Favor explicar y describir su respuesta: excelente muy buena			
7. Señale cuáles son los principales problemas sociales que afectan a su comunidad?:			
Desempleo: <input type="checkbox"/>	Educación: <input type="checkbox"/>	Salud: <input checked="" type="checkbox"/>	Agua: <input type="checkbox"/> Electricidad: <input checked="" type="checkbox"/>
Alcoholismo: <input checked="" type="checkbox"/>	Violencia doméstica: <input type="checkbox"/>	Violencia hacia niños y niñas: <input type="checkbox"/>	
Discapacidad: <input type="checkbox"/>	muchos niveles de caros		
8. Visita las playas El Arenal y El Toro: Si <input checked="" type="checkbox"/> No <input type="checkbox"/>	Con qué frecuencia las visita: Muchas veces		
9. Qué opina usted de la situación de turismo en Pedasí? Excelente <input type="checkbox"/> Buena <input type="checkbox"/> Regular <input checked="" type="checkbox"/> Deficiente <input type="checkbox"/>			
10. Qué tipo de transporte utiliza diariamente? Carro particular <input checked="" type="checkbox"/> Bus <input type="checkbox"/> Bicicleta <input type="checkbox"/> Otro: <input type="checkbox"/>			

III. PERCEPCION SOBRE EL PROYECTO

11. ¿Tiene usted conocimiento sobre el proyecto “MODOS ALTERNATIVOS DE MOVILIDAD EN PEDASÍ, PROVINCIA DE LOS SANTOS”?					
SI: <input checked="" type="checkbox"/> NO: <input type="checkbox"/>					
12. ¿Cómo se enteró del mismo? La radio <input type="checkbox"/> Un familiar <input type="checkbox"/> La autoridad <input type="checkbox"/> Otra: Vecinos					
13. ¿Qué beneficios considera usted, aportaría la realización de esta obra? Oportunidad laboral <input checked="" type="checkbox"/> Mayor número de turistas <input checked="" type="checkbox"/>					
Mejoramiento urbano <input checked="" type="checkbox"/> Seguridad vial <input checked="" type="checkbox"/> Más recreación <input checked="" type="checkbox"/> Belleza escénica <input checked="" type="checkbox"/>					
14. ¿Cuál es su percepción con relación a la ejecución del proyecto?					
De acuerdo <input checked="" type="checkbox"/> En desacuerdo <input type="checkbox"/> Sin opinión <input type="checkbox"/>					
15. ¿Qué efectos considera usted, que el proyecto ya a generar en la comunidad?					
Ruido y polvo (-) <input checked="" type="checkbox"/>	Afectación de Flora y Fauna (-) <input checked="" type="checkbox"/>	Social y Economía (+) <input checked="" type="checkbox"/>	Mayor turismo y visitantes (+) <input checked="" type="checkbox"/>	Otro: mejoramiento en muchos sentidos	
16. ¿Qué sugerencias daría usted al promotor (Autoridad de Turismo), para que el proyecto se desarrolle de la mejor forma?					
Reducir carril muy rápido poner señalización de velocidad y policías suertes					

MUCHAS GRACIAS POR SU COLABORACION. Encuesta N°

6

Encuestador: Gueith

AC&A

Ingenieros
Economistas
Planificadores

ENCUESTA DE OPINIÓN – ESTUDIO DE IMPACTO AMBIENTAL
CATEGORÍA II - PROYECTO “MODOS ALTERNATIVOS DE
MOVILIDAD EN PEDASI, PROVINCIA DE LOS SANTOS”

Estimado(a) Sr. (a), la presente encuesta tiene como objetivo conocer su opinión referente al desarrollo del Proyecto “MODOS ALTERNATIVOS DE MOVILIDAD EN PEDASI, PROVINCIA DE LOS SANTOS”, cuyo objetivo es lograr un mejoramiento urbano en Pedasi y su conexión con las playas El Arenal y El Toro, además de la regeneración del Parque de Pedasi, la inclusión de movilidad peatonal de la calle Agustín Moscoso y Calle Las Tablas. Las intervenciones propuestas, buscan promover la movilidad sostenible y ofrecer pautas para hacer de Pedasi un lugar agradable para los visitantes y para la población local de este distrito, brindando un equilibrio entre el tráfico rodado, los peatones y cicloturistas. El proyecto propone el diseño de aceras continuas, ciclovías, renovación del espacio público, elementos de urbanización con mobiliario urbano, espacios verdes y jardinería, la señalización de las vías, entre otros componentes. Este ejercicio forma parte del proceso de elaboración del plan de Participación Ciudadana para el Estudio de Impacto Ambiental (EslA) Categoría II del proyecto en mención.

Fecha: 28/04/24	Comunidad: Pedasi	Calle: Principal Central
Nombre: Gloria Salgado	Cedula: 8-128647	Tiempo de residir en el área: 4a.
Vivienda:	Tenencia de la vivienda: alquilada	Propia <input checked="" type="checkbox"/> Cedida <input checked="" type="checkbox"/> Otra especifique:
Comercio:	Especificar tipo de comercio:	
Residente:	Está de paseo:	Otro:

I. CARACTERÍSTICAS DE LA PERSONA ENCUESTADA

1. Género:	Masculino	Femenino <input checked="" type="checkbox"/>	Nacionalidad: Panameña
2. Edad:	18-29	30-49	50-69
3. Escolaridad:	Sin escolaridad	Primaria	Secundaria
4. Actividad que desempeña actualmente:	Trabaj. público	Ama de Casa	Estudiante
5. Usted o algún familiar de los que residen en el hogar, presentan alguna discapacidad:	Si	Cuál?	No <input checked="" type="checkbox"/>

II. ASPECTOS SOCIALES, AMBIENTALES Y DE TURISMO EN LA COMUNIDAD

6. ¿Cómo considera usted que son las condiciones ambientales en su comunidad?: Buena: Regular: Mala: <input checked="" type="checkbox"/>
Favor explicar y describir su respuesta: Falta de agua y seguridad vial.
7. Señale ¿cuáles son los principales problemas sociales que afectan a su comunidad?:
Desempleo: Educación: Salud: Agua: Electricidad: <input checked="" type="checkbox"/>
Alcoholismo: Violencia doméstica: Violencia hacia niños y niñas:
Discapacidad:
8. Visita las playas El Arenal y El Toro: Si No <input checked="" type="checkbox"/> Con qué frecuencia las visita:
9. Qué opina usted de la situación de turismo en Pedasi? Excelente Buena Regular Deficiente <input checked="" type="checkbox"/>
10. Qué tipo de transporte utiliza diariamente? Carro particular Bus Bicicleta Otro: —

III. PERCEPCION SOBRE EL PROYECTO

11. ¿Tiene usted conocimiento sobre el proyecto “MODOS ALTERNATIVOS DE MOVILIDAD EN PEDASI, PROVINCIA DE LOS SANTOS”? Si: NO: <input checked="" type="checkbox"/>
12. ¿Cómo se enteró del mismo? La radio Un familiar La autoridad Otra: Por la encuesta
13. ¿Qué beneficios considera usted, aportaría la realización de esta obra? Oportunidad laboral Mayor número de turistas
Mejoramiento urbano Seguridad vial Más recreación belleza escénica
14. ¿Cuál es su percepción con relación a la ejecución del proyecto? De acuerdo En desacuerdo Sin opinión
15. ¿Qué efectos considera usted, que el proyecto va a generar en la comunidad? Ruido y polvo (-) Afectación de Flora y Fauna (-) Social y Economía (+) Mayor turismo y visitantes (+) Otro: Ruido, no muy por la construcción.
16. ¿Qué sugerencias daría usted al promotor (Autoridad de Turismo), para que el proyecto se desarrolle de la mejor forma? Sin comentarios.

ENCUESTA DE OPINIÓN – ESTUDIO DE IMPACTO AMBIENTAL
CATEGORÍA II - PROYECTO “MODOS ALTERNATIVOS DE
MOVILIDAD EN PEDASI, PROVINCIA DE LOS SANTOS”

Estimado(a) Sr. (a), la presente encuesta tiene como objetivo conocer su opinión referente al desarrollo del Proyecto “MODOS ALTERNATIVOS DE MOVILIDAD EN PEDASI, PROVINCIA DE LOS SANTOS”, cuyo objetivo es lograr un mejoramiento urbano en Pedasi y su conexión con las playas El Arenal y El Toro, además de la regeneración del Parque de Pedasi, la inclusión de movilidad peatonal de la calle Agustín Moscoso y Calle Las Tablas. Las intervenciones propuestas, buscan promover la movilidad sostenible y ofrecer pautas para hacer de Pedasi un lugar agradable para los visitantes y para la población local de este distrito, brindando un equilibrio entre el tráfico rodado, los peatones y cicloturistas. El proyecto propone el diseño de aceras continuas, ciclovías, renovación del espacio público, elementos de urbanización con mobiliario urbano, espacios verdes y jardinería, la señalización de las vías, entre otros componentes. Este ejercicio forma parte del proceso de elaboración del plan de Participación Ciudadana para el Estudio de Impacto Ambiental (EIA) Categoría II del proyecto en mención.

Fecha: 28/04/24	Comunidad: Pedasi	Calle: Principal
Nombre: Eligia Domínguez	Cedula: 7-701-586	Tiempo de residir en el área: 5 años
Vivienda:	Tenencia de la vivienda: alquilada <input checked="" type="checkbox"/> Propia <input checked="" type="checkbox"/> Cedida <input type="checkbox"/> Otra especifique:	
Comercio:	Especificar tipo de comercio: Salón Spa de Belleza.	
Residente:	Está de paseo: <input type="checkbox"/> Otro: <input type="checkbox"/>	

I. CARACTERÍSTICAS DE LA PERSONA ENCUESTADA

1. Género:	Masculino <input type="checkbox"/>	Femenino <input checked="" type="checkbox"/>	Nacionalidad: Panameña.
2. Edad:	18-29 <input type="checkbox"/>	30-49 <input type="checkbox"/>	50-69 <input checked="" type="checkbox"/> 70 o más <input type="checkbox"/>
3. Escolaridad:	Sin escolaridad <input type="checkbox"/>	Primaria <input type="checkbox"/>	Secundaria <input type="checkbox"/> Técnico <input type="checkbox"/> Universitaria <input checked="" type="checkbox"/>
4. Actividad que desempeña actualmente:	Trabaj. público <input type="checkbox"/>	Ama de Casa <input type="checkbox"/>	Estudiante <input type="checkbox"/>
Agro <input type="checkbox"/>	Comerciante <input checked="" type="checkbox"/>	Trabaj. Privado <input type="checkbox"/>	Independiente <input type="checkbox"/> Otro: <input type="checkbox"/>
5. Usted o algún familiar de los que residen en el hogar, presentan alguna discapacidad:	Si <input type="checkbox"/>	Cuál? <input type="checkbox"/>	No <input checked="" type="checkbox"/>

II. ASPECTOS SOCIALES, AMBIENTALES Y DE TURISMO EN LA COMUNIDAD

6. ¿Cómo considera usted que son las condiciones ambientales en su comunidad?: Buena: <input type="checkbox"/> Regular: <input checked="" type="checkbox"/> Mala: <input type="checkbox"/>
Favor explicar y describir su respuesta: La falta unión del pueblo para reforestar.
7. Señale ¿cuáles son los principales problemas sociales que afectan a su comunidad?:
Desempleo: <input checked="" type="checkbox"/> Educación: <input checked="" type="checkbox"/> Salud: <input checked="" type="checkbox"/> Agua: <input checked="" type="checkbox"/> Electricidad: <input checked="" type="checkbox"/>
Alcoholismo: <input checked="" type="checkbox"/> Violencia doméstica: <input type="checkbox"/> Violencia hacia niños y niñas: <input type="checkbox"/>
Discapacidad: <input type="checkbox"/>
8. Visita las playas El Arenal y El Toro: Si <input checked="" type="checkbox"/> No <input type="checkbox"/> Con qué frecuencia las visita: frecuentemente
9. Qué opina usted de la situación de turismo en Pedasi? Excelente <input type="checkbox"/> Buena <input type="checkbox"/> Regular <input checked="" type="checkbox"/> Deficiente <input type="checkbox"/>
10. Qué tipo de transporte utiliza diariamente? Carro particular <input checked="" type="checkbox"/> Bus <input type="checkbox"/> Bicicleta <input checked="" type="checkbox"/> Otro: <input type="checkbox"/>

III. PERCEPCION SOBRE EL PROYECTO

11. ¿Tiene usted conocimiento sobre el proyecto “MODOS ALTERNATIVOS DE MOVILIDAD EN PEDASI, PROVINCIA DE LOS SANTOS”? Si: <input checked="" type="checkbox"/> NO: <input type="checkbox"/>
12. ¿Cómo se enteró del mismo? La radio <input type="checkbox"/> Un familiar <input type="checkbox"/> La autoridad <input checked="" type="checkbox"/> Otra: <input type="checkbox"/>
13. ¿Qué beneficios considera usted, aportaría la realización de esta obra? Oportunidad laboral <input checked="" type="checkbox"/> Mayor número de turistas <input checked="" type="checkbox"/>
Mejoramiento urbano <input checked="" type="checkbox"/> Seguridad vial <input checked="" type="checkbox"/> Más recreación <input checked="" type="checkbox"/> Belleza escénica <input checked="" type="checkbox"/>
14. ¿Cuál es su percepción con relación a la ejecución del proyecto? De acuerdo <input checked="" type="checkbox"/> En desacuerdo <input type="checkbox"/> Sin opinión <input type="checkbox"/>
15. ¿Qué efectos considera usted, que el proyecto va a generar en la comunidad? Ruido y polvo (-) <input type="checkbox"/> Afectación de Flora y Fauna (-) <input type="checkbox"/> Social y Economía (+) <input checked="" type="checkbox"/> Mayor turismo y visitantes (+) <input checked="" type="checkbox"/> Otro <input type="checkbox"/>
16. ¿Qué sugerencias daría usted al promotor (Autoridad de Turismo), para que el proyecto se desarrolle de la mejor forma? que se efectue lo mas rapido posible y que se realicen buandas y desahogue de las calles.

MUCHAS GRACIAS POR SU COLABORACION. Encuesta N° 10; Encuestador: Yvett.

ENCUESTA DE OPINIÓN – ESTUDIO DE IMPACTO AMBIENTAL
CATEGORÍA II - PROYECTO “MODOS ALTERNATIVOS DE
MOVILIDAD EN PEDASÍ, PROVINCIA DE LOS SANTOS”

Estimado(a) Sr. (a), la presente encuesta tiene como objetivo conocer su opinión referente al desarrollo del Proyecto “MODOS ALTERNATIVOS DE MOVILIDAD EN PEDASÍ, PROVINCIA DE LOS SANTOS”, cuyo objetivo es lograr un mejoramiento urbano en Pedasí y su conexión con las playas El Arenal y El Toro, además de la regeneración del Parque de Pedasí, la inclusión de movilidad peatonal de la calle Agustín Moscoso y Calle Las Tablas. Las intervenciones propuestas, buscan promover la movilidad sostenible y ofrecer pautas para hacer de Pedasí un lugar agradable para los visitantes y para la población local de este distrito, brindando un equilibrio entre el tráfico rodado, los peatones y cicloturistas. El proyecto propone el diseño de aceras continuas, ciclovías, renovación del espacio público, elementos de urbanización con mobiliario urbano, espacios verdes y jardinería, la señalización de las vías, entre otros componentes. Este ejercicio forma parte del proceso de elaboración del plan de Participación Ciudadana para el Estudio de Impacto Ambiental (EslA) Categoría II del proyecto en mención.

Fecha: 29/04/20	Comunidad: Pedasí	Calle: Agustín Moscoso (Parque)
Nombre: Doraya Ballester	Cedula: 7-93-2359	Tiempo de residir en el área: nacida
Vivienda:	Tenencia de la vivienda: alquilada	Propia
Comercio:	Especificar tipo de comercio:	Otra especifique: Parroquia
Residente:	Está de paseo:	Otro:

I. CARACTERÍSTICAS DE LA PERSONA ENCUESTADA

1. Género: Masculino	Femenino	Nacionalidad: Panameña
2. Edad: 18-29	30-49	50-69
3. Escolaridad: Sin escolaridad	Primaria	Secundaria
4. Actividad que desempeña actualmente: Trabaj. público	Ama de Casa	Estudiante
Agro	Comerciante	Trabaj. Privado
Independiente	Otro: Secretario (Parroquia)	
5. Usted o algún familiar de los que residen en el hogar, presentan alguna discapacidad: Si	Cuál?	No

II. ASPECTOS SOCIALES, AMBIENTALES Y DE TURISMO EN LA COMUNIDAD

6. ¿Cómo considera usted que son las condiciones ambientales en su comunidad?: Buena:	Regular:	Mala:
Favor explicar y describir su respuesta: Por falta del agua en la comunidad.		
7. Señale ¿cuáles son los principales problemas sociales que afectan a su comunidad?:		
Desempleo:	Educación:	Salud:
Alcoholismo:	Violencia doméstica:	Violencia hacia niños y niñas:
Discapacidad		
8. Visita las playas El Arenal y El Toro: Si	No	Con qué frecuencia las visita: para reunión.
9. Qué opina usted de la situación de turismo en Pedasí? Excelente	Buena	Regular
Deficiente		Otro:
10. Qué tipo de transporte utiliza diariamente? Carro particular	Bus	Bicicleta

III. PERCEPCION SOBRE EL PROYECTO

11. ¿Tiene usted conocimiento sobre el proyecto “MODOS ALTERNATIVOS DE MOVILIDAD EN PEDASÍ, PROVINCIA DE LOS SANTOS”? Si:	NO:
12. ¿Cómo se enteró del mismo? La radio	Un familiar
La autoridad	Otra: Por la encuesta
13. ¿Qué beneficios considera usted, aportaría la realización de esta obra? Oportunidad laboral	Mayor número de turistas
Mejoramiento urbano	Seguridad vial
Más recreación	belleza escénica
14. ¿Cuál es su percepción con relación a la ejecución del proyecto? De acuerdo	En desacuerdo
Sin opinión	
15. ¿Qué efectos considera usted, que el proyecto va a generar en la comunidad? Ruido y polvo (-)	Afectación de Flora y Fauna (-)
Social y Economía (+)	Mayor turismo y visitantes (+)
Otro	
16. ¿Qué sugerencias daría usted al promotor (Autoridad de Turismo), para que el proyecto se desarrolle de la mejor forma? Estudiar a fondo los costos y desmontar el mismo en cuanto a la población.	

MUCHAS GRACIAS POR SU COLABORACION. Encuesta N° 11; Encuestador: gareth

ENCUESTA DE OPINIÓN – ESTUDIO DE IMPACTO AMBIENTAL
CATEGORÍA II - PROYECTO “MODOS ALTERNATIVOS DE
MOVILIDAD EN PEDASI, PROVINCIA DE LOS SANTOS”

Estimado(a) Sr. (a), la presente encuesta tiene como objetivo conocer su opinión referente al desarrollo del Proyecto “MODOS ALTERNATIVOS DE MOVILIDAD EN PEDASI, PROVINCIA DE LOS SANTOS”, cuyo objetivo es lograr un mejoramiento urbano en Pedasi y su conexión con las playas El Arenal y El Toro, además de la regeneración del Parque de Pedasi, la inclusión de movilidad peatonal de la calle Agustín Moscoso y Calle Las Tablas. Las intervenciones propuestas, buscan promover la movilidad sostenible y ofrecer pautas para hacer de Pedasi un lugar agradable para los visitantes y para la población local de este distrito, brindando un equilibrio entre el tráfico rodado, los peatones y cicloturistas. El proyecto propone el diseño de aceras continuas, ciclovías, renovación del espacio público, elementos de urbanización con mobiliario urbano, espacios verdes y jardinería, la señalización de las vías, entre otros componentes. Este ejercicio forma parte del proceso de elaboración del plan de Participación Ciudadana para el Estudio de Impacto Ambiental (EslA) Categoría II del proyecto en mención.

Fecha: 20/04/2023	Comunidad: Pedasi	Calle: Principal Central
Nombre: Agustín Moscoso	Cedula: 7-66-204	Tiempo de residir en el área: Ucedu
Vivienda:	Tenencia de la vivienda: alquilada	Propia <input checked="" type="checkbox"/> Cedida <input checked="" type="checkbox"/> Otra especifique:
Comercio:	Especificar tipo de comercio: Hotel	
Residente:	Está de paseo: <input checked="" type="checkbox"/>	Otro: <input type="checkbox"/>

I. CARACTERÍSTICAS DE LA PERSONA ENCUESTADA

1. Género:	Masculino <input type="checkbox"/>	Femenino <input checked="" type="checkbox"/>	Nacionalidad: Panameña
2. Edad:	18-29 <input type="checkbox"/>	30-49 <input type="checkbox"/>	50-69 <input type="checkbox"/> 70 o más <input checked="" type="checkbox"/>
3. Escolaridad:	Sin escolaridad <input type="checkbox"/>	Primaria <input type="checkbox"/>	Secundaria <input type="checkbox"/> Técnico <input type="checkbox"/> Universitaria <input checked="" type="checkbox"/>
4. Actividad que desempeña actualmente:	Trabaj. público <input type="checkbox"/>	Ama de Casa <input type="checkbox"/>	Estudiante <input type="checkbox"/>
Agro <input type="checkbox"/>	Comerciante <input checked="" type="checkbox"/>	Trabaj. Privado <input type="checkbox"/>	Independiente <input type="checkbox"/> Otro: <input type="checkbox"/>
5. Usted o algún familiar de los que residen en el hogar, presentan alguna discapacidad:	Si <input type="checkbox"/>	Cuál? Madre	No <input checked="" type="checkbox"/>

II. ASPECTOS SOCIALES, AMBIENTALES Y DE TURISMO EN LA COMUNIDAD

6. ¿Cómo considera usted que son las condiciones ambientales en su comunidad?:	Buena: <input checked="" type="checkbox"/>	Regular: <input type="checkbox"/>	Mal: <input type="checkbox"/>
Favor explicar y describir su respuesta:	Hay seguridad, turismo es bueno.		
7. Señale ¿cuáles son los principales problemas sociales que afectan a su comunidad?:			
Desempleo: <input type="checkbox"/>	Educación: <input type="checkbox"/>	Salud: <input type="checkbox"/>	Agua: <input checked="" type="checkbox"/> Electricidad: <input checked="" type="checkbox"/>
Alcoholismo: <input checked="" type="checkbox"/>	Violencia doméstica: <input type="checkbox"/>	Violencia hacia niños y niñas: <input type="checkbox"/>	
Discapacidad: <input type="checkbox"/>			
8. Visita las playas El Arenal y El Toro: Si <input checked="" type="checkbox"/> No <input type="checkbox"/>	Con qué frecuencia las visita: 1 vez al mes		
9. Qué opina usted de la situación de turismo en Pedasi? Excelente <input type="checkbox"/>	Buena <input type="checkbox"/>	Regular <input type="checkbox"/>	Deficiente <input checked="" type="checkbox"/>
10. ¿Qué tipo de transporte utiliza diariamente?	Carro particular <input type="checkbox"/>	Bus <input checked="" type="checkbox"/>	Bicicleta <input type="checkbox"/> Otro: <input type="checkbox"/>

III. PERCEPCION SOBRE EL PROYECTO

11. ¿Tiene usted conocimiento sobre el proyecto “MODOS ALTERNATIVOS DE MOVILIDAD EN PEDASI, PROVINCIA DE LOS SANTOS”?	SI: <input checked="" type="checkbox"/>	NO: <input type="checkbox"/>
12. ¿Cómo se enteró del mismo?	La radio <input type="checkbox"/>	Un familiar <input type="checkbox"/> La autoridad <input checked="" type="checkbox"/> Otra: <input type="checkbox"/>
13. ¿Qué beneficios considera usted, aportaría la realización de esta obra?	Oportunidad laboral <input type="checkbox"/>	Mayor número de turistas <input checked="" type="checkbox"/>
Mejoramiento urbano <input checked="" type="checkbox"/>	Seguridad vial <input checked="" type="checkbox"/>	Más recreación <input checked="" type="checkbox"/> Belleza escénica <input checked="" type="checkbox"/>
14. ¿Cuál es su percepción con relación a la ejecución del proyecto?	De acuerdo <input checked="" type="checkbox"/>	En desacuerdo <input type="checkbox"/> Sin opinión <input type="checkbox"/>
15. ¿Qué efectos considera usted, que el proyecto va a generar en la comunidad?		
Ruido y polvo (-) <input type="checkbox"/>	Afectación de Flora y Fauna (-) <input type="checkbox"/>	Social y Economía (+) <input checked="" type="checkbox"/> Mayor turismo y visitantes (+) <input checked="" type="checkbox"/> Otro <input type="checkbox"/>
16. ¿Qué sugerencias daría usted al promotor (Autoridad de Turismo), para que el proyecto se desarrolle de la mejor forma?		
informar más a la población sobre el proyecto. realizar un recorrido con la población para su separación donde va la ciclovía exactamente		

MUCHAS GRACIAS POR SU COLABORACION. Encuesta N°

Encuestador: J. G. B.

AC&A Ingeniería Economistas Planificadores

ENCUESTA DE OPINIÓN – ESTUDIO DE IMPACTO AMBIENTAL
CATEGORÍA II - PROYECTO “MODOS ALTERNATIVOS DE
MOVILIDAD EN PEDASI, PROVINCIA DE LOS SANTOS”

Estimado(a) Sr. (a), la presente encuesta tiene como objetivo conocer su opinión referente al desarrollo del Proyecto “MODOS ALTERNATIVOS DE MOVILIDAD EN PEDASI, PROVINCIA DE LOS SANTOS”, cuyo objetivo es lograr un mejoramiento urbano en Pedasi y su conexión con las playas El Arenal y El Toro, además de la regeneración del Parque de Pedasi, la inclusión de movilidad peatonal de la calle Agustín Moscoso y Calle Las Tablas. Las intervenciones propuestas, buscan promover la movilidad sostenible y ofrecer pautas para hacer de Pedasi un lugar agradable para los visitantes y para la población local de este distrito, brindando un equilibrio entre el tráfico rodado, los peatones y cicloturistas. El proyecto propone el diseño de aceras continuas, ciclovías, renovación del espacio público, elementos de urbanización con mobiliario urbano, espacios verdes y jardinería, la señalización de las vías, entre otros componentes. Este ejercicio forma parte del proceso de elaboración del plan de Participación Ciudadana para el Estudio de Impacto Ambiental (EIA) Categoría II del proyecto en mención.

Fecha: 23/04/24	Comunidad: Pedasi	Calle: Central principal
Nombre: Michael Ureña	Cedula: 7-84-1224	Tiempo de residir en el área: Nacido
Vivienda:	Tenencia de la vivienda:	alquilada
Comercio:	Propia	Cedida
Residente:	Está de paseo:	Otro:

I. CARACTERÍSTICAS DE LA PERSONA ENCUESTADA

1. Género:	Masculino	Femenino	Nacionalidad: Panameño
2. Edad:	18-29	30-49	50-69
3. Escolaridad:	Sin escolaridad	Primaria	Secundaria
4. Actividad que desempeña actualmente:	Trabaj. público	Ama de Casa	Estudiante
5. Usted o algún familiar de los que residen en el hogar, presentan alguna discapacidad:	Si	Cuál?	No

II. ASPECTOS SOCIALES, AMBIENTALES Y DE TURISMO EN LA COMUNIDAD

6. ¿Cómo considera usted que son las condiciones ambientales en su comunidad?:	Buena:	Regular:	Mala:
Favor explicar y describir su respuesta:	Problema del agua y aguas huerdas		
7. Señale ¿cuáles son los principales problemas sociales que afectan a su comunidad?:			
Desempleo:	Educación:	Salud:	Agua:
Alcoholismo:	Violencia doméstica:	Violencia hacia niños y niñas:	Electricidad:
Discapacidad:			
8. Visita las playas El Arenal y El Toro:	Si	No	Con qué frecuencia las visita:
9. Qué opina usted de la situación de turismo en Pedasi?	Excelente	Buena	Regular
10. Qué tipo de transporte utiliza diariamente?	Carro particular	Bus	Bicicleta

III. PERCEPCION SOBRE EL PROYECTO

11. ¿Tiene usted conocimiento sobre el proyecto “MODOS ALTERNATIVOS DE MOVILIDAD EN PEDASI, PROVINCIA DE LOS SANTOS”?	SI:	NO:
12. ¿Cómo se enteró del mismo?	La radio	Un familiar
13. ¿Qué beneficios considera usted, aportaría la realización de esta obra?	Oportunidad laboral	Mayor número de turistas
Mejoramiento urbano	Seguridad vial	Más recreación
14. ¿Cuál es su percepción con relación a la ejecución del proyecto?	De acuerdo	En desacuerdo
15. ¿Qué efectos considera usted, que el proyecto va a generar en la comunidad?	Ruido y polvo (-)	Afectación de Flora y Fauna (-)
16. ¿Qué sugerencias daría usted al promotor (Autoridad de Turismo), para que el proyecto se desarrolle de la mejor forma?	Realizar reunión con la comunidad para que estén informados correctamente sobre el proyecto.	

MUCHAS GRACIAS POR SU COLABORACION. Encuesta N° 13 ; Encuestador: Yareth.

ENCUESTA DE OPINIÓN – ESTUDIO DE IMPACTO AMBIENTAL
CATEGORÍA II - PROYECTO “MODOS ALTERNATIVOS DE
MOVILIDAD EN PEDASI, PROVINCIA DE LOS SANTOS”

Estimado(a) Sr. (a), la presente encuesta tiene como objetivo conocer su opinión referente al desarrollo del Proyecto “MODOS ALTERNATIVOS DE MOVILIDAD EN PEDASI, PROVINCIA DE LOS SANTOS”, cuyo objetivo es lograr un mejoramiento urbano en Pedasi y su conexión con las playas El Arenal y El Toro, además de la regeneración del Parque de Pedasi, la inclusión de movilidad peatonal de la calle Agustín Moscoso y Calle Las Tablas. Las intervenciones propuestas, buscan promover la movilidad sostenible y ofrecer pautas para hacer de Pedasi un lugar agradable para los visitantes y para la población local de este distrito, brindando un equilibrio entre el tráfico rodado, los peatones y cicloturistas. El proyecto propone el diseño de aceras continuas, ciclovías, renovación del espacio público, elementos de urbanización con mobiliario urbano, espacios verdes y jardinería, la señalización de las vías, entre otros componentes. Este ejercicio forma parte del proceso de elaboración del plan de Participación Ciudadana para el Estudio de Impacto Ambiental (EIA) Categoría II del proyecto en mención.

Fecha: 29/04/20	Comunidad: Pedasi	Calle: Agustín Moscoso (Papa)
Nombre: Daniel Castañeda	Cedula: 9-731-3308	Tiempo de residir en el área: 10 años
Vivienda:	Tenencia de la vivienda: alquilada	Propia
Comercio:	Especificar tipo de comercio: Restaurante	Cedida
Residente:	Está de paseo:	Otro:

I. CARACTERÍSTICAS DE LA PERSONA ENCUESTADA

1. Género:	Masculino	Femenino	Nacionalidad: Panameño
2. Edad:	18-29	30-49	50-69
3. Escolaridad:	Sin escolaridad	Primaria	Secundaria
4. Actividad que desempeña actualmente:	Trabaj. público	Ama de Casa	Estudiante
Agro	Comerciante	Trabaj. Privado	Independiente
5. Usted o algún familiar de los que residen en el hogar, presentan alguna discapacidad:	Si	Cuál?	No

II. ASPECTOS SOCIALES, AMBIENTALES Y DE TURISMO EN LA COMUNIDAD

6. ¿Cómo considera usted que son las condiciones ambientales en su comunidad?: Buena:	Regular:	Mala:
Favor explicar y describir su respuesta: Porque crea oportunidades		
7. Señale ¿cuáles son los principales problemas sociales que afectan a su comunidad?:		
Desempleo:	Educación:	Salud:
Alcoholismo:	Violencia doméstica:	Violencia hacia niños y niñas:
Discapacidad:		
8. Visita las playas El Arenal y El Toro: Si	No	Con qué frecuencia las visita: Siempre
9. Qué opina usted de la situación de turismo en Pedasi? Excelente	Buena	Regular
10. Qué tipo de transporte utiliza diariamente? Carro particular	Bus	Bicicleta

III. PERCEPCION SOBRE EL PROYECTO

11. ¿Tiene usted conocimiento sobre el proyecto “MODOS ALTERNATIVOS DE MOVILIDAD EN PEDASI, PROVINCIA DE LOS SANTOS”?	SI:	NO:
12. ¿Cómo se enteró del mismo? La radio	Un familiar	La autoridad
13. ¿Qué beneficios considera usted, aportaría la realización de esta obra? Oportunidad laboral	Mayor número de turistas	
Mejoramiento urbano	Seguridad vial	Más recreación
14. ¿Cuál es su percepción con relación a la ejecución del proyecto? De acuerdo	En desacuerdo	Sin opinión
15. ¿Qué efectos considera usted, que el proyecto va a generar en la comunidad? Ruido y polvo (-)	Afectación de Flora y Fauna (-)	Social y Economía (+)
Mayor turismo y visitantes (+)	Otro	
16. ¿Qué sugerencias daría usted al promotor (Autoridad de Turismo), para que el proyecto se desarrolle de la mejor forma? Que la mano de obra sea tomada del pueblo en su mayoría y mantenerlo durante el proyecto.		

MUCHAS GRACIAS POR SU COLABORACION. Encuesta N° 14; Encuestador: Yureli

ENCUESTA DE OPINIÓN – ESTUDIO DE IMPACTO AMBIENTAL CATEGORÍA II - PROYECTO “MODOS ALTERNATIVOS DE MOVILIDAD EN PEDASI, PROVINCIA DE LOS SANTOS”

Estimado(a) Sr. (a), la presente encuesta tiene como objetivo conocer su opinión referente al desarrollo del Proyecto “MODOS ALTERNATIVOS DE MOVILIDAD EN PEDASI, PROVINCIA DE LOS SANTOS”, cuyo objetivo es lograr un mejoramiento urbano en Pedasi y su conexión con las playas El Arenal y El Toro, además de la regeneración del Parque de Pedasi, la inclusión de movilidad peatonal de la calle Agustín Moscoso y Calle Las Tablas. Las intervenciones propuestas, buscan promover la movilidad sostenible y ofrecer pautas para hacer de Pedasi un lugar agradable para los visitantes y para la población local de este distrito, brindando un equilibrio entre el tráfico rodado, los peatones y cicloturistas. El proyecto propone el diseño de aceras continuas, ciclovías, renovación del espacio público, elementos de urbanización con mobiliario urbano, espacios verdes y jardinería, la señalización de las vías, entre otros componentes. Este ejercicio forma parte del proceso de elaboración del plan de Participación Ciudadana para el Estudio de Impacto Ambiental (EIA) Categoría II del proyecto en mención.

Fecha: 29/04/24	Comunidad: Pedasi	Calle: Calle Agustín Moscoso
Nombre: Carolina Mace	Cedula: E-8-98614	Tiempo de residir en el área: 17 años
Vivienda:	<input checked="" type="checkbox"/> Tenencia de la vivienda: alquilada	<input checked="" type="checkbox"/> Propia <input checked="" type="checkbox"/> Cedida
Comercio:	Especificar tipo de comercio:	
Residente:	<input checked="" type="checkbox"/> Está de paseo:	Otro:

I. CARACTERÍSTICAS DE LA PERSONA ENCUESTADA

1. Género:	Masculino	Femenino	<input checked="" type="checkbox"/> Nacionalidad: Francesa
2. Edad:	18-29	30-49	50-69 <input checked="" type="checkbox"/> 70 o más
3. Escolaridad:	Sin escolaridad	Primaria	Secundaria <input checked="" type="checkbox"/> Técnico <input checked="" type="checkbox"/> Universitaria
4. Actividad que desempeña actualmente:	Trabaj. público	Ama de Casa	Estudiante
Agro	Comerciante	<input checked="" type="checkbox"/> Trabaj. Privado	Independiente
Otro:			
5. Usted o algún familiar de los que residen en el hogar, presentan alguna discapacidad:	Si	Cuál?	No <input checked="" type="checkbox"/>

II. ASPECTOS SOCIALES, AMBIENTALES Y DE TURISMO EN LA COMUNIDAD

6. ¿Cómo considera usted que son las condiciones ambientales en su comunidad?:	Buena:	Regular: <input checked="" type="checkbox"/>	Malas: <input checked="" type="checkbox"/>
Favor explicar y describir su respuesta:	Mucho ruido, aguas artificiales q'd se van y alto de agua		
7. Señale ¿cuáles son los principales problemas sociales que afectan a su comunidad?:			
Desempleo:	Educación:	Salud:	Agua: <input checked="" type="checkbox"/> Electricidad:
Alcoholismo: <input checked="" type="checkbox"/>	Violencia doméstica:	Violencia hacia niños y niñas:	
Discapacidad:			
8. Visita las playas El Arenal y El Toro: Si <input checked="" type="checkbox"/> No	Con qué frecuencia las visita: Con todos los días		
9. Qué opina usted de la situación de turismo en Pedasi?	Excelente	Buena	Regular <input checked="" type="checkbox"/> Deficiente
10. Qué tipo de transporte utiliza diariamente?	Carro particular	<input checked="" type="checkbox"/> Bus	Bicicleta <input checked="" type="checkbox"/> Otro:

III. PERCEPCION SOBRE EL PROYECTO

11. ¿Tiene usted conocimiento sobre el proyecto “MODOS ALTERNATIVOS DE MOVILIDAD EN PEDASI, PROVINCIA DE LOS SANTOS”?	SI: <input checked="" type="checkbox"/>	NO:
12. ¿Cómo se enteró del mismo?	La radio	Un familiar
13. ¿Qué beneficios considera usted, aportaría la realización de esta obra?	Oportunidad laboral	Mayor número de turistas
Mejoramiento urbano	<input checked="" type="checkbox"/> Seguridad vial	<input checked="" type="checkbox"/> Más recreación
14. ¿Cuál es su percepción con relación a la ejecución del proyecto?	De acuerdo	En desacuerdo
15. ¿Qué efectos considera usted, que el proyecto va a generar en la comunidad?	Ruido y polvo (-)	Afectación de Flora y Fauna (-)
Social y Economía (+)	Mayor turismo y visitantes (+)	Otro
16. ¿Qué sugerencias daría usted al promotor (Autoridad de Turismo), para que el proyecto se desarrolle de la mejor forma?	Análisis de velocidad ya que andan muy rápido	

ENCUESTA DE OPINIÓN – ESTUDIO DE IMPACTO AMBIENTAL
CATEGORÍA II - PROYECTO “MODOS ALTERNATIVOS DE
MOVILIDAD EN PEDASÍ, PROVINCIA DE LOS SANTOS”

Estimado(a) Sr. (a), la presente encuesta tiene como objetivo conocer su opinión referente al desarrollo del Proyecto “MODOS ALTERNATIVOS DE MOVILIDAD EN PEDASÍ, PROVINCIA DE LOS SANTOS”, cuyo objetivo es lograr un mejoramiento urbano en Pedasí y su conexión con las playas El Arenal y El Toro, además de la regeneración del Parque de Pedasí, la inclusión de movilidad peatonal de la calle Agustín Moscoso y Calle Las Tablas. Las intervenciones propuestas, buscan promover la movilidad sostenible y ofrecer pautas para hacer de Pedasí un lugar agradable para los visitantes y para la población local de este distrito, brindando un equilibrio entre el tráfico rodado, los peatones y cicloturistas. El proyecto propone el diseño de aceras continuas, ciclovías, renovación del espacio público, elementos de urbanización con mobiliario urbano, espacios verdes y jardinería, la señalización de las vías, entre otros componentes. Este ejercicio forma parte del proceso de elaboración del plan de Participación Ciudadana para el Estudio de Impacto Ambiental (EIA) Categoría II del proyecto en mención.

Fecha: 29/04/2020	Comunidad: Pedasí	Calle: Agustín Moscoso (Bajío del Parque)
Nombre: Karen Rodríguez	Cedula: 8-798-1502	Tiempo de residir en el área: 24 años
Vivienda:	Tenencia de la vivienda: alquilada	Propia
Comercio:	Especificar tipo de comercio:	Otra especifique:
Residente:	Está de paseo:	Otro:

I. CARACTERÍSTICAS DE LA PERSONA ENCUESTADA

1. Género:	Masculino	Femenino	Nacionalidad: Panameña
2. Edad:	18-29	30-49	50-69
3. Escolaridad:	Sin escolaridad	Primaria	Secundaria
4. Actividad que desempeña actualmente:	Trabaj. público	Ama de Casa	Estudiante
Agro	Comerciante	Trabaj. Privado	Independiente
5. Usted o algún familiar de los que residen en el hogar, presentan alguna discapacidad:	Si	Cuál?	No

II. ASPECTOS SOCIALES, AMBIENTALES Y DE TURISMO EN LA COMUNIDAD

6. ¿Cómo considera usted que son las condiciones ambientales en su comunidad?: Buena:	Regular:	Mala:
Favor explicar y describir su respuesta: Filtro de bebedores, alcantarillado, agua etc.		
7. Señale ¿cuáles son los principales problemas sociales que afectan a su comunidad?:		
Desempleo:	Educación:	Salud:
Alcoholismo:	Violencia doméstica:	Violencia hacia niños y niñas:
Discapacidad		
8. Visita las playas El Arenal y El Toro: Si	No	Con qué frecuencia las visita: 1 vez a la semana
9. Qué opina usted de la situación de turismo en Pedasí? Excelente	Buena	Regular
10. Qué tipo de transporte utiliza diariamente? Carro particular	Bus	Bicicleta

III. PERCEPCION SOBRE EL PROYECTO

11. ¿Tiene usted conocimiento sobre el proyecto “MODOS ALTERNATIVOS DE MOVILIDAD EN PEDASÍ, PROVINCIA DE LOS SANTOS”?	SI:	NO:
12. ¿Cómo se enteró del mismo? La radio	Un familiar	La autoridad
13. ¿Qué beneficios considera usted, aportaría la realización de esta obra? Oportunidad laboral	Mayor número de turistas	
Mejoramiento urbano	Seguridad vial	Más recreación
14. ¿Cuál es su percepción con relación a la ejecución del proyecto?	De acuerdo	En desacuerdo
15. ¿Qué efectos considera usted, que el proyecto va a generar en la comunidad?	Ruido y polvo (-)	Afectación de Flora y Fauna (-)
Social y Economía (+)	Mayor turismo y visitantes (+)	Otro
16. ¿Qué sugerencias daría usted al promotor (Autoridad de Turismo), para que el proyecto se desarrolle de la mejor forma?		

MUCHAS GRACIAS POR SU COLABORACION. Encuesta N° 16;

Encuestador: Yveth

AC&A Ingenieros Economistas Planificadores

ENCUESTA DE OPINIÓN – ESTUDIO DE IMPACTO AMBIENTAL
CATEGORÍA II - PROYECTO "MODOS ALTERNATIVOS DE
MOVILIDAD EN PEDASÍ, PROVINCIA DE LOS SANTOS"

Estimado(a) Sr. (a), la presente encuesta tiene como objetivo conocer su opinión referente al desarrollo del Proyecto "MODOS ALTERNATIVOS DE MOVILIDAD EN PEDASÍ, PROVINCIA DE LOS SANTOS", cuyo objetivo es lograr un mejoramiento urbano en Pedasí y su conexión con las playas El Arenal y El Toro, además de la regeneración del Parque de Pedasí, la inclusión de movilidad peatonal de la calle Agustín Moscoso y Calle Las Tablas. Las intervenciones propuestas, buscan promover la movilidad sostenible y ofrecer pautas para hacer de Pedasí un lugar agradable para los visitantes y para la población local de este distrito, brindando un equilibrio entre el tráfico rodado, los peatones y cicloturistas. El proyecto propone el diseño de aceras continuas, ciclovías, renovación del espacio público, elementos de urbanización con mobiliario urbano, espacios verdes y jardinería, la señalización de las vías, entre otros componentes. Este ejercicio forma parte del proceso de elaboración del plan de Participación Ciudadana para el Estudio de Impacto Ambiental (EIA) Categoría II del proyecto en mención.

Fecha: 29/04/2017	Comunidad: Pedasí	Calle: Agustín Moscoso (Calle del Parque)
Nombre: Roberto Velasco	Cedula: 7-69-912	Tiempo de residir en el área: 15 años
Vivienda:	<input checked="" type="checkbox"/> Tenencia de la vivienda:	alquilada <input type="checkbox"/> Propia <input checked="" type="checkbox"/> Cedida <input type="checkbox"/> Otra especifique:
Comercio:	Especificar tipo de comercio:	
Residente:	<input checked="" type="checkbox"/> Está de paseo:	Otro:

I. CARACTERÍSTICAS DE LA PERSONA ENCUESTADA

1. Género:	Masculino <input checked="" type="checkbox"/> Femenino <input type="checkbox"/>	Nacionalidad: Panameña
2. Edad:	18-29 <input type="checkbox"/> 30-49 <input type="checkbox"/> 50-69 <input type="checkbox"/> 70 o más <input checked="" type="checkbox"/>	83 años
3. Escolaridad:	Sin escolaridad <input type="checkbox"/> Primaria <input checked="" type="checkbox"/> Secundaria <input type="checkbox"/> Técnico <input type="checkbox"/> Universitaria <input type="checkbox"/>	
4. Actividad que desempeña actualmente:	Trabaj. público <input type="checkbox"/> Ama de Casa <input type="checkbox"/> Estudiante <input type="checkbox"/>	
Agro <input type="checkbox"/> Comerciante <input type="checkbox"/> Trabaj. Privado <input type="checkbox"/> Independiente <input type="checkbox"/> Otro: Jubilado		
5. Usted o algún familiar de los que residen en el hogar, presentan alguna discapacidad:	Si <input checked="" type="checkbox"/> No <input type="checkbox"/>	Cual? Roberto

II. ASPECTOS SOCIALES, AMBIENTALES Y DE TURISMO EN LA COMUNIDAD

6. ¿Cómo considera usted que son las condiciones ambientales en su comunidad?: Buena: <input type="checkbox"/> Regular: <input type="checkbox"/> Mala: <input checked="" type="checkbox"/>
Favor explicar y describir su respuesta: Falta de agua en el pueblo
7. Señale cuáles son los principales problemas sociales que afectan a su comunidad?:
Desempleo: <input checked="" type="checkbox"/> Educación: <input type="checkbox"/> Salud: <input type="checkbox"/> Agua: <input type="checkbox"/> Electricidad: <input checked="" type="checkbox"/>
Alcoholismo: <input checked="" type="checkbox"/> Violencia doméstica: <input type="checkbox"/> Violencia hacia niños y niñas: <input type="checkbox"/>
Discapacidad: <input type="checkbox"/>
8. Visita las playas El Arenal y El Toro: Si <input type="checkbox"/> No <input checked="" type="checkbox"/> Con qué frecuencia las visita: <input type="checkbox"/>
9. Qué opina usted de la situación de turismo en Pedasí? Excelente <input type="checkbox"/> Buena <input type="checkbox"/> Regular <input checked="" type="checkbox"/> Deficiente <input type="checkbox"/>
10. Qué tipo de transporte utiliza diariamente? Carro particular <input type="checkbox"/> Bus <input type="checkbox"/> Bicicleta <input type="checkbox"/> Otro: <input type="checkbox"/>

III. PERCEPCION SOBRE EL PROYECTO

11. ¿Tiene usted conocimiento sobre el proyecto "MODOS ALTERNATIVOS DE MOVILIDAD EN PEDASÍ, PROVINCIA DE LOS SANTOS"? Si: <input type="checkbox"/> NO: <input checked="" type="checkbox"/>
12. ¿Cómo se enteró del mismo? La radio <input type="checkbox"/> Un familiar <input type="checkbox"/> La autoridad <input type="checkbox"/> Otra: En la encuesta
13. ¿Qué beneficios considera usted, aportaría la realización de esta obra? Oportunidad laboral <input checked="" type="checkbox"/> Mayor número de turistas <input checked="" type="checkbox"/>
Mejoramiento urbano <input checked="" type="checkbox"/> Seguridad vial <input checked="" type="checkbox"/> Más recreación <input checked="" type="checkbox"/> Belleza escénica <input checked="" type="checkbox"/>
14. ¿Cuál es su percepción con relación a la ejecución del proyecto? De acuerdo <input checked="" type="checkbox"/> En desacuerdo <input type="checkbox"/> Sin opinión <input type="checkbox"/>
15. ¿Qué efectos considera usted, que el proyecto va a generar en la comunidad?
Ruido y polvo (-) <input checked="" type="checkbox"/> Afectación de Flora y Fauna (-) <input checked="" type="checkbox"/> Social y Economía (+) <input checked="" type="checkbox"/> Mayor turismo y visitantes (+) <input checked="" type="checkbox"/> Otro <input type="checkbox"/>
16. ¿Qué sugerencias daría usted al promotor (Autoridad de Turismo), para que el proyecto se desarrolle de la mejor forma? Que trabajen con dedicación y por el bien del pueblo.

MUCHAS GRACIAS POR SU COLABORACION. Encuesta N°

17

; Encuestador:

Yaneth

ac&a

Ingeniería
Economistas
Planificadores

ENCUESTA DE OPINIÓN – ESTUDIO DE IMPACTO AMBIENTAL
CATEGORÍA II - PROYECTO “MODOS ALTERNATIVOS DE
MOVILIDAD EN PEDASÍ, PROVINCIA DE LOS SANTOS”

Estimado(a) Sr. (a), la presente encuesta tiene como objetivo conocer su opinión referente al desarrollo del Proyecto “MODOS ALTERNATIVOS DE MOVILIDAD EN PEDASÍ, PROVINCIA DE LOS SANTOS”, cuyo objetivo es lograr un mejoramiento urbano en Pedasí y su conexión con las playas El Arenal y El Toro, además de la regeneración del Parque de Pedasí, la inclusión de movilidad peatonal de la calle Agustín Moscoso y Calle Las Tablas. Las intervenciones propuestas, buscan promover la movilidad sostenible y ofrecer pautas para hacer de Pedasí un lugar agradable para los visitantes y para la población local de este distrito, brindando un equilibrio entre el tráfico rodado, los peatones y cicloturistas. El proyecto propone el diseño de aceras continuas, ciclovías, renovación del espacio público, elementos de urbanización con mobiliario urbano, espacios verdes y jardinería, la señalización de las vías, entre otros componentes. Este ejercicio forma parte del proceso de elaboración del plan de Participación Ciudadana para el Estudio de Impacto Ambiental (EsIA) Categoría II del proyecto en mención.

Fecha: 29/04/24	Comunidad: Pedasí	Calle: Frente a la Concha
Nombre: Yanis G. A. A.	Cedula: 8-154-330	Tiempo de residir en el área: Nacido
Vivienda:	Tenencia de la vivienda: alquilada	Propia <input checked="" type="checkbox"/> Cedida <input type="checkbox"/> Otra especifique:
Comercio:	Especificar tipo de comercio:	
Residente:	Está de paseo: <input checked="" type="checkbox"/>	Otro: <input type="checkbox"/>

I. CARACTERÍSTICAS DE LA PERSONA ENCUESTADA

1. Género:	Masculino <input type="checkbox"/>	Femenino <input checked="" type="checkbox"/>	Nacionalidad: Panameña
2. Edad:	18-29 <input type="checkbox"/>	30-49 <input type="checkbox"/>	50-69 <input type="checkbox"/> 70 o más <input checked="" type="checkbox"/> 78 años
3. Escolaridad:	Sin escolaridad <input type="checkbox"/>	Primaria <input type="checkbox"/>	Secundaria <input type="checkbox"/> Técnico <input checked="" type="checkbox"/> Universitaria <input type="checkbox"/>
4. Actividad que desempeña actualmente:	Trabaj. público <input type="checkbox"/> Ama de Casa <input type="checkbox"/> Estudiante <input type="checkbox"/>		
Agro <input type="checkbox"/>	Comerciante <input type="checkbox"/>	Trabaj. Privado <input type="checkbox"/>	Independiente <input type="checkbox"/> Otro: Desempleado
5. Usted o algún familiar de los que residen en el hogar, presentan alguna discapacidad:	Si <input type="checkbox"/>	Cuál? <input checked="" type="checkbox"/> No <input type="checkbox"/>	

II. ASPECTOS SOCIALES, AMBIENTALES Y DE TURISMO EN LA COMUNIDAD

6. ¿Cómo considera usted que son las condiciones ambientales en su comunidad?:	Buena: <input type="checkbox"/>	Regular: <input checked="" type="checkbox"/>	Mala: <input type="checkbox"/>
Favor explicar y describir su respuesta: Por que tienen todos los servicios necesarios para vivir			
7. Señale ¿cuáles son los principales problemas sociales que afectan a su comunidad?:			
Desempleo: <input type="checkbox"/>	Educación: <input type="checkbox"/>	Salud: <input type="checkbox"/>	Agua: <input type="checkbox"/> Electricidad: <input checked="" type="checkbox"/>
Alcoholismo: <input type="checkbox"/>	Violencia doméstica: <input type="checkbox"/>	Violencia hacia niños y niñas: <input type="checkbox"/>	
Discapacidad: <input type="checkbox"/>			
8. Visita las playas El Arenal y El Toro:	Si <input type="checkbox"/>	No <input checked="" type="checkbox"/>	Con qué frecuencia las visita: 2 o 3 veces al día
9. Qué opina usted de la situación de turismo en Pedasí?	Excelente <input type="checkbox"/>	Buena <input type="checkbox"/>	Regular <input checked="" type="checkbox"/> Deficiente <input type="checkbox"/>
10. Qué tipo de transporte utiliza diariamente?	Carro particular <input type="checkbox"/>	Bus <input checked="" type="checkbox"/>	Bicicleta <input type="checkbox"/> Otro: <input type="checkbox"/>

III. PERCEPCION SOBRE EL PROYECTO

11. ¿Tiene usted conocimiento sobre el proyecto “MODOS ALTERNATIVOS DE MOVILIDAD EN PEDASÍ, PROVINCIA DE LOS SANTOS”?	SI: <input checked="" type="checkbox"/> NO: <input type="checkbox"/>
12. ¿Cómo se enteró del mismo?	La radio <input type="checkbox"/> Un familiar <input type="checkbox"/> La autoridad <input checked="" type="checkbox"/> Otra: <input type="checkbox"/>
13. ¿Qué beneficios considera usted, aportaría la realización de esta obra?	Oportunidad laboral <input type="checkbox"/> Mayor número de turistas <input checked="" type="checkbox"/>
Mejoramiento urbano <input checked="" type="checkbox"/>	Seguridad vial <input checked="" type="checkbox"/> Más recreación <input checked="" type="checkbox"/> Belleza escénica <input checked="" type="checkbox"/>
14. ¿Cuál es su percepción con relación a la ejecución del proyecto?	De acuerdo <input checked="" type="checkbox"/> En desacuerdo <input type="checkbox"/> Sin opinión <input type="checkbox"/>
15. ¿Qué efectos considera usted, que el proyecto va a generar en la comunidad?	Ruido y polvo (-) <input checked="" type="checkbox"/> Afectación de Flora y Fauna (-) <input checked="" type="checkbox"/> Social y Economía (+) <input checked="" type="checkbox"/> Mayor turismo y visitantes (+) <input checked="" type="checkbox"/> Otro: Adonar el aspecto del pueblo
16. ¿Qué sugerencias daría usted al promotor (Autoridad de Turismo), para que el proyecto se desarrolle de la mejor forma?	
Dar la información correcta y completa de la ciclovía a la población y que reflejen los comodidades por también de seguridad del mismo	

MUCHAS GRACIAS POR SU COLABORACION. Encuesta N° 18

Encuestador: Yanis G. A. A.

ENCUESTA DE OPINIÓN – ESTUDIO DE IMPACTO AMBIENTAL CATEGORÍA II - PROYECTO “MODOS ALTERNATIVOS DE MOVILIDAD EN PEDASÍ, PROVINCIA DE LOS SANTOS”

Estimado(a) Sr. (a), la presente encuesta tiene como objetivo conocer su opinión referente al desarrollo del Proyecto “MODOS ALTERNATIVOS DE MOVILIDAD EN PEDASÍ, PROVINCIA DE LOS SANTOS”, cuyo objetivo es lograr un mejoramiento urbano en Pedasí y su conexión con las playas El Arenal y El Toro, además de la regeneración del Parque de Pedasí, la inclusión de movilidad peatonal de la calle Agustín Moscoso y Calle Las Tablas. Las intervenciones propuestas, buscan promover la movilidad sostenible y ofrecer pautas para hacer de Pedasí un lugar agradable para los visitantes y para la población local de este distrito, brindando un equilibrio entre el tráfico rodado, los peatones y cicloturistas. El proyecto propone el diseño de aceras continuas, ciclovías, renovación del espacio público, elementos de urbanización con mobiliario urbano, espacios verdes y jardinería, la señalización de las vías, entre otros componentes. Este ejercicio forma parte del proceso de elaboración del plan de Participación Ciudadana para el Estudio de Impacto Ambiental (EIA) Categoría II del proyecto en mención.

Fecha: 29/04/24	Comunidad: Pedasí	Calle: Agustín Moscoso
Nombre: Cristian Conzalez	Cedula: 2-714-875	Tiempo de residir en el área: 13a
Vivienda:	Tenencia de la vivienda: alquilada	Propia
Comercio:	Especificar tipo de comercio: farmaceutico	Otra especifique: farmacia edita
Residente:	Está de paseo:	Otro:

I. CARACTERÍSTICAS DE LA PERSONA ENCUESTADA

1. Género:	Masculino	Femenino	Nacionalidad: Panameña
2. Edad:	18-29	30-49	50-69
3. Escolaridad:	Sin escolaridad	Primaria	Secundaria
4. Actividad que desempeña actualmente:	Trabaj. público	Ama de Casa	Estudiante
Agro	Comerciante	Trabaj. Privado	Independiente
5. Usted o algún familiar de los que residen en el hogar, presentan alguna discapacidad:	Si	Cuál?	No

II. ASPECTOS SOCIALES, AMBIENTALES Y DE TURISMO EN LA COMUNIDAD

6. ¿Cómo considera usted que son las condiciones ambientales en su comunidad?:	Buena:	Regular:	Mala:
Favor explicar y describir su respuesta:	por que crece en todo los servicios basicos.		
7. Señale cuáles son los principales problemas sociales que afectan a su comunidad?:			
Desempleo:	Educación:	Salud:	Agua:
Alcoholismo:	Violencia doméstica:	Violencia hacia niños y niñas:	Electricidad:
Discapacidad			
8. Visita las playas El Arenal y El Toro:	Si	No	Con qué frecuencia las visita:
9. Qué opina usted de la situación de turismo en Pedasí?	Excelente	Buena	Regular
10. Qué tipo de transporte utiliza diariamente?	Carro particular	Bus	Bicicleta

III. PERCEPCION SOBRE EL PROYECTO

11. ¿Tiene usted conocimiento sobre el proyecto “MODOS ALTERNATIVOS DE MOVILIDAD EN PEDASÍ, PROVINCIA DE LOS SANTOS”?	SI:	NO:
12. ¿Cómo se enteró del mismo?	La radio	Un familiar
13. ¿Qué beneficios considera usted, aportaría la realización de esta obra?	Oportunidad laboral	Mayor número de turistas
Mejoramiento urbano	Seguridad vial	Más recreación
14. ¿Cuál es su percepción con relación a la ejecución del proyecto?	De acuerdo	En desacuerdo
15. ¿Qué efectos considera usted, que el proyecto va a generar en la comunidad?	Ruido y polvo (-)	Afectación de Flora y Fauna (-)
Social y Economía (+)	Mayor turismo y visitantes (+)	Otro: la actividad por las playas hay que hacer eso.
16. ¿Qué sugerencias daría usted al promotor (Autoridad de Turismo), para que el proyecto se desarrolle de la mejor forma?	Que visiten y den informacion al pue se debe hacer para por su ser entendido de todo lo que se va a hacer.	

MUCHAS GRACIAS POR SU COLABORACION. Encuesta N°

19

Encuestador:

Yaneth

AC&A

Ingenieros
Economistas
Planificadores

ENCUESTA DE OPINIÓN – ESTUDIO DE IMPACTO AMBIENTAL
CATEGORÍA II - PROYECTO “MODOS ALTERNATIVOS DE
MOVILIDAD EN PEDASÍ, PROVINCIA DE LOS SANTOS”

Estimado(a) Sr. (a), la presente encuesta tiene como objetivo conocer su opinión referente al desarrollo del Proyecto “MODOS ALTERNATIVOS DE MOVILIDAD EN PEDASÍ, PROVINCIA DE LOS SANTOS”, cuyo objetivo es lograr un mejoramiento urbano en Pedasí y su conexión con las playas El Arenal y El Toro, además de la regeneración del Parque de Pedasí, la inclusión de movilidad peatonal de la calle Agustín Moscoso y Calle Las Tablas. Las intervenciones propuestas, buscan promover la movilidad sostenible y ofrecer pautas para hacer de Pedasí un lugar agradable para los visitantes y para la población local de este distrito, brindando un equilibrio entre el tráfico rodado, los peatones y cicloturistas. El proyecto propone el diseño de aceras continuas, ciclovías, renovación del espacio público, elementos de urbanización con mobiliario urbano, espacios verdes y jardinería, la señalización de las vías, entre otros componentes. Este ejercicio forma parte del proceso de elaboración del plan de Participación Ciudadana para el Estudio de Impacto Ambiental (EIA) Categoría II del proyecto en mención.

Fecha: 29/04/2019	Comunidad: Pedasí	Calle: Agustín Moscoso
Nombre: Eduardo A. Pérez	Cedula: 7-91-2219	Tiempo de residir en el área: nacido
Vivienda:	Tenencia de la vivienda: alquilada	Propia
Comercio:	Especificar tipo de comercio:	
Residente:	Está de paseo:	Otro:

I. CARACTERÍSTICAS DE LA PERSONA ENCUESTADA

1. Género:	Masculino	Femenino	Nacionalidad: Panameña
2. Edad:	18-29	30-49	50-69
3. Escolaridad:	Sin escolaridad	Primaria	Secundaria
4. Actividad que desempeña actualmente:	Trabaj. público	Ama de Casa	Estudiante
5. Usted o algún familiar de los que residen en el hogar, presentan alguna discapacidad:	Si	Cuál?	No

II. ASPECTOS SOCIALES, AMBIENTALES Y DE TURISMO EN LA COMUNIDAD

6. ¿Cómo considera usted que son las condiciones ambientales en su comunidad?: Buena:	Regular:	Mala:
Favor explicar y describir su respuesta: En el problema del agua.		
7. Señale ¿cuáles son los principales problemas sociales que afectan a su comunidad?:		
Desempleo:	Educación:	Salud:
Alcoholismo:	Violencia doméstica:	Violencia hacia niños y niñas:
Discapacidad:		
8. Visita las playas El Arenal y El Toro: Si	No	Con qué frecuencia las visita: Casi todos los fines de semana.
9. Qué opina usted de la situación de turismo en Pedasí? Excelente	Buena	Regular
10. Qué tipo de transporte utiliza diariamente? Carro particular	Bus	Bicicleta

III. PERCEPCION SOBRE EL PROYECTO

11. ¿Tiene usted conocimiento sobre el proyecto “MODOS ALTERNATIVOS DE MOVILIDAD EN PEDASÍ, PROVINCIA DE LOS SANTOS”?	SI:	NO:
12. ¿Cómo se enteró del mismo? La radio	Un familiar	La autoridad
13. ¿Qué beneficios considera usted, aportaría la realización de esta obra? Oportunidad laboral	Mayor número de turistas	
Mejoramiento urbano	Seguridad vial	Más recreación
14. ¿Cuál es su percepción con relación a la ejecución del proyecto? De acuerdo	En desacuerdo	Sin opinión
15. ¿Qué efectos considera usted, que el proyecto va a generar en la comunidad? Ruido y polvo (-)	Afectación de Flora y Fauna (-)	Social y Economía (+)
Mayor turismo y visitantes (+)	Otro	
16. ¿Qué sugerencias daría usted al promotor (Autoridad de Turismo), para que el proyecto se desarrolle de la mejor forma? Se debe poner más el interés al pueblo y que muestren a la comunidad informada.		

MUCHAS GRACIAS POR SU COLABORACION. Encuesta N° 20; Encuestador: Yaura.

ENCUESTA DE OPINIÓN – ESTUDIO DE IMPACTO AMBIENTAL CATEGORÍA II - PROYECTO “MODOS ALTERNATIVOS DE MOVILIDAD EN PEDASI, PROVINCIA DE LOS SANTOS”

Estimado(a) Sr. (a), la presente encuesta tiene como objetivo conocer su opinión referente al desarrollo del Proyecto “MODOS ALTERNATIVOS DE MOVILIDAD EN PEDASI, PROVINCIA DE LOS SANTOS”, cuyo objetivo es lograr un mejoramiento urbano en Pedasi y su conexión con las playas El Arenal y El Toro, además de la regeneración del Parque de Pedasi, la inclusión de movilidad peatonal de la calle Agustín Moscoso y Calle Las Tablas. Las intervenciones propuestas, buscan promover la movilidad sostenible y ofrecer pautas para hacer de Pedasi un lugar agradable para los visitantes y para la población local de este distrito, brindando un equilibrio entre el tráfico rodado, los peatones y cicloturistas. El proyecto propone el diseño de aceras continuas, ciclovías, renovación del espacio público, elementos de urbanización con mobiliario urbano, espacios verdes y jardinería, la señalización de las vías, entre otros componentes. Este ejercicio forma parte del proceso de elaboración del plan de Participación Ciudadana para el Estudio de Impacto Ambiental (EIA) Categoría II del proyecto en mención.

Fecha: 29/07/24	Comunidad: Pedasi	Calle: Agustín Moscoso
Nombre: Práxedes Batista	Cedula: 7-94-27798	Tiempo de residir en el área: Nacido
Vivienda: <input checked="" type="checkbox"/> Propia	Tenencia de la vivienda: <input checked="" type="checkbox"/> Propia	Otra especifique:
Comercio: <input checked="" type="checkbox"/>	Especificar tipo de comercio: Comercio de cederes	
Residente: <input checked="" type="checkbox"/>	Está de paseo: <input type="checkbox"/>	Otro: <input type="checkbox"/>

I. CARACTERÍSTICAS DE LA PERSONA ENCUESTADA

1. Género: <input checked="" type="checkbox"/> Masculino	<input type="checkbox"/> Femenino	Nacionalidad: Panameño
2. Edad: 18-29	30-49	50-69
3. Escolaridad: Sin escolaridad	Primaria	Secundaria
4. Actividad que desempeña actualmente: <input checked="" type="checkbox"/> Trabaj. público	<input type="checkbox"/> Ama de Casa	<input type="checkbox"/> Estudiante
Agro	Comerciante	Trabaj. Privado
Independiente	Otro:	
5. Usted o algún familiar de los que residen en el hogar, presentan alguna discapacidad: Si	Cuál?	No

II. ASPECTOS SOCIALES, AMBIENTALES Y DE TURISMO EN LA COMUNIDAD

6. ¿Cómo considera usted que son las condiciones ambientales en su comunidad?: Buena: <input type="checkbox"/>	Regular: <input type="checkbox"/>	Mala: <input checked="" type="checkbox"/>
Favor explicar y describir su respuesta: Por falta de agua y falta de drenaje nocturno		
7. Señale cuáles son los principales problemas sociales que afectan a su comunidad?:		
Desempleo: <input checked="" type="checkbox"/>	Educación: <input type="checkbox"/>	Salud: <input type="checkbox"/>
Alcoholismo: <input checked="" type="checkbox"/>	Violencia doméstica: <input type="checkbox"/>	Violencia hacia niños y niñas: <input type="checkbox"/>
Discapacidad: <input type="checkbox"/>		
8. Visita las playas El Arenal y El Toro: Si	No	Con qué frecuencia las visita: <input checked="" type="checkbox"/> Frecuente
9. Qué opina usted de la situación de turismo en Pedasi? Excelente	Buena	Regular
Deficiente		
10. Qué tipo de transporte utiliza diariamente? Carro particular	Bus	Bicicleta
Otro:		

III. PERCEPCION SOBRE EL PROYECTO

11. ¿Tiene usted conocimiento sobre el proyecto “MODOS ALTERNATIVOS DE MOVILIDAD EN PEDASI, PROVINCIA DE LOS SANTOS”? SI: <input checked="" type="checkbox"/>	NO: <input type="checkbox"/>
12. ¿Cómo se enteró del mismo? La radio	Un familiar
La autoridad	Otra: <input checked="" type="checkbox"/>
13. ¿Qué beneficios considera usted, aportaría la realización de esta obra? Oportunidad laboral	Mayor número de turistas
Mejoramiento urbano	Seguridad vial
Más recreación	belleza escénica
14. ¿Cuál es su percepción con relación a la ejecución del proyecto? De acuerdo	En desacuerdo
Sin opinión	
15. ¿Qué efectos considera usted, que el proyecto va a generar en la comunidad? Ruido y polvo (-)	Afectación de Flora y Fauna (-)
Social y Economía (+)	Mayor turismo y visitantes (+)
Otro: <input checked="" type="checkbox"/> Mayor turismo y visitantes (+)	
16. ¿Qué sugerencias daría usted al promotor (Autoridad de Turismo), para que el proyecto se desarrolle de la mejor forma? Que busquen personal capacitado y que sea del pueblo en su mayoría, que mantengan informada a la población.	

MUCHAS GRACIAS POR SU COLABORACION. Encuesta N° 21; Encuestador: Yaceth

ENCUESTA DE OPINIÓN – ESTUDIO DE IMPACTO AMBIENTAL CATEGORÍA II - PROYECTO “MODOS ALTERNATIVOS DE MOVILIDAD EN PEDASI, PROVINCIA DE LOS SANTOS”

Estimado(a) Sr. (a), la presente encuesta tiene como objetivo conocer su opinión referente al desarrollo del Proyecto “MODOS ALTERNATIVOS DE MOVILIDAD EN PEDASI, PROVINCIA DE LOS SANTOS”, cuyo objetivo es lograr un mejoramiento urbano en Pedasi y su conexión con las playas El Arenal y El Toro, además de la regeneración del Parque de Pedasi, la inclusión de movilidad peatonal de la calle Agustín Moscoso y Calle Las Tablas. Las intervenciones propuestas, buscan promover la movilidad sostenible y ofrecer pautas para hacer de Pedasi un lugar agradable para los visitantes y para la población local de este distrito, brindando un equilibrio entre el tráfico rodado, los peatones y cicloturistas. El proyecto propone el diseño de aceras continuas, ciclovías, renovación del espacio público, elementos de urbanización con mobiliario urbano, espacios verdes y jardinería, la señalización de las vías, entre otros componentes. Este ejercicio forma parte del proceso de elaboración del plan de Participación Ciudadana para el Estudio de Impacto Ambiental (EIA) Categoría II del proyecto en mención.

Fecha: 25/04/24	Comunidad: Pedasi	Calle: Agustín Moscoso
Nombre: Diana Barahona	Cedula: 7-98-582	Tiempo de residir en el área: naciendo
Vivienda:	Tenencia de la vivienda: alquilada	Propia
Comercio:	Especificar tipo de comercio:	Cedida
Residente:	Está de paseo:	Otro:

I. CARACTERÍSTICAS DE LA PERSONA ENCUESTADA

1. Género:	Masculino	Femenino	Nacionalidad: Panameña
2. Edad:	18-29	30-49	50-69
3. Escolaridad:	Sin escolaridad	Primaria	Secundaria
4. Actividad que desempeña actualmente:	Trabaj. público	Ama de Casa	Estudiante
5. Usted o algún familiar de los que residen en el hogar, presentan alguna discapacidad:	Si	Cuál? mamá	No

II. ASPECTOS SOCIALES, AMBIENTALES Y DE TURISMO EN LA COMUNIDAD

6. ¿Cómo considera usted que son las condiciones ambientales en su comunidad?: Buena:	Regular:	Mala:
Favor explicar y describir su respuesta: Por la gran multitud de personas.		
7. Señale ¿cuáles son los principales problemas sociales que afectan a su comunidad?:		
Desempleo:	Educación:	Salud:
Alcoholismo:	Violencia doméstica:	Violencia hacia niños y niñas:
Discapacidad:		
8. Visita las playas El Arenal y El Toro:	Si	No
Con qué frecuencia las visita: 1 vez al mes		
9. Qué opina usted de la situación de turismo en Pedasi?	Excelente	Buena
	Regular	Deficiente
10. ¿Qué tipo de transporte utiliza diariamente?	Carro particular	Bus
	Bicicleta	Otro:

III. PERCEPCION SOBRE EL PROYECTO

11. ¿Tiene usted conocimiento sobre el proyecto “MODOS ALTERNATIVOS DE MOVILIDAD EN PEDASI, PROVINCIA DE LOS SANTOS”?			
SI:	NO:		
12. ¿Cómo se enteró del mismo?	La radio	Un familiar	La autoridad
13. ¿Qué beneficios considera usted, aportaría la realización de esta obra?	Oportunidad laboral	Mayor número de turistas	
Mejoramiento urbano	Seguridad vial	Más recreación	belleza escénica
14. ¿Cuál es su percepción con relación a la ejecución del proyecto?			
De acuerdo	En desacuerdo	Sin opinión	
15. ¿Qué efectos considera usted, que el proyecto va a generar en la comunidad?			
Ruido y polvo (-)	Afectación de Flora y Fauna (-)	Social y Economía (+)	Mayor turismo y visitantes (+)
Otro: Por la realización del proyecto			
16. ¿Qué sugerencias daría usted al promotor (Autoridad de Turismo), para que el proyecto se desarrolle de la mejor forma?			
Que realicen la ciclovía bien sin ondas ni altos que sea sencilla.			

ENCUESTA DE OPINIÓN – ESTUDIO DE IMPACTO AMBIENTAL
CATEGORÍA II - PROYECTO “MODOS ALTERNATIVOS DE
MOVILIDAD EN PEDASI, PROVINCIA DE LOS SANTOS”

Estimado(a) Sr. (a), la presente encuesta tiene como objetivo conocer su opinión referente al desarrollo del Proyecto “MODOS ALTERNATIVOS DE MOVILIDAD EN PEDASI, PROVINCIA DE LOS SANTOS”, cuyo objetivo es lograr un mejoramiento urbano en Pedasí y su conexión con las playas El Arenal y El Toro, además de la regeneración del Parque de Pedasí, la inclusión de movilidad peatonal de la calle Agustín Moscoso y Calle Las Tablas. Las intervenciones propuestas, buscan promover la movilidad sostenible y ofrecer pautas para hacer de Pedasí un lugar agradable para los visitantes y para la población local de este distrito, brindando un equilibrio entre el tráfico rodado, los peatones y cicloturistas. El proyecto propone el diseño de aceras continuas, ciclovías, renovación del espacio público, elementos de urbanización con mobiliario urbano, espacios verdes y jardinería, la señalización de las vías, entre otros componentes. Este ejercicio forma parte del proceso de elaboración del plan de Participación Ciudadana para el Estudio de Impacto Ambiental (EIA) Categoría II del proyecto en mención.

Fecha: 29/11/24	Comunidad: Pedasí	Calle: Agustín Moscoso
Nombre: Roberto Rely	Cedula: 7-97-718	Tiempo de residir en el área: Novida
Vivienda:	<input checked="" type="checkbox"/> Tenencia de la vivienda:	alquilada <input type="checkbox"/> Propia <input checked="" type="checkbox"/> Cedida <input type="checkbox"/> Otra especifique:
Comercio:	Especificar tipo de comercio:	
Residente:	<input checked="" type="checkbox"/> Está de paseo:	Otro:

I. CARACTERÍSTICAS DE LA PERSONA ENCUESTADA

1. Género:	Masculino <input type="checkbox"/>	Femenino <input checked="" type="checkbox"/>	Nacionalidad: Panameña
2. Edad:	18-29 <input type="checkbox"/>	30-49 <input type="checkbox"/>	50-69 <input checked="" type="checkbox"/>
3. Escolaridad:	Sin escolaridad <input type="checkbox"/>	Primaria <input type="checkbox"/>	Secundaria <input type="checkbox"/>
4. Actividad que desempeña actualmente:	Trabaj. público <input type="checkbox"/>	Ama de Casa <input checked="" type="checkbox"/>	Estudiante <input type="checkbox"/>
Agro <input type="checkbox"/>	Comerciante <input type="checkbox"/>	Trabaj. Privado <input type="checkbox"/>	Independiente <input type="checkbox"/>
5. Usted o algún familiar de los que residen en el hogar, presentan alguna discapacidad:	Si <input type="checkbox"/>	Cuál?	No <input checked="" type="checkbox"/>

II. ASPECTOS SOCIALES, AMBIENTALES Y DE TURISMO EN LA COMUNIDAD

6. ¿Cómo considera usted que son las condiciones ambientales en su comunidad?:	Buena: <input type="checkbox"/>	Regular: <input checked="" type="checkbox"/>	Mal: <input type="checkbox"/>
Favor explicar y describir su respuesta: Hay tóxicos en las playas por ser agua potable.			
7. Señale ¿cuáles son los principales problemas sociales que afectan a su comunidad?:			
Desempleo: <input type="checkbox"/>	Educación: <input checked="" type="checkbox"/>	Salud: <input type="checkbox"/>	Agua: <input checked="" type="checkbox"/>
Alcoholismo: <input checked="" type="checkbox"/>	Violencia doméstica: <input type="checkbox"/>	Violencia hacia niños y niñas: <input type="checkbox"/>	
Discapacidad <input type="checkbox"/>			
8. Visita las playas El Arenal y El Toro:	Si <input checked="" type="checkbox"/>	No <input type="checkbox"/>	Con qué frecuencia las visita: Frecuente
9. Qué opina usted de la situación de turismo en Pedasí?	Excelente <input type="checkbox"/>	Buena <input type="checkbox"/>	Regular <input checked="" type="checkbox"/>
10. Qué tipo de transporte utiliza diariamente?	Carro particular <input type="checkbox"/>	Bus <input checked="" type="checkbox"/>	Bicicleta <input type="checkbox"/>

III. PERCEPCION SOBRE EL PROYECTO

11. ¿Tiene usted conocimiento sobre el proyecto “MODOS ALTERNATIVOS DE MOVILIDAD EN PEDASI, PROVINCIA DE LOS SANTOS”?	SI: <input checked="" type="checkbox"/>	NO: <input type="checkbox"/>
12. ¿Cómo se enteró del mismo?	La radio <input type="checkbox"/>	Un familiar <input type="checkbox"/>
13. ¿Qué beneficios considera usted, aportaría la realización de esta obra?	Oportunidad laboral <input checked="" type="checkbox"/>	Mayor número de turistas <input checked="" type="checkbox"/>
Mejoramiento urbano <input checked="" type="checkbox"/>	Seguridad vial <input checked="" type="checkbox"/>	Más recreación <input checked="" type="checkbox"/>
14. ¿Cuál es su percepción con relación a la ejecución del proyecto?	De acuerdo <input checked="" type="checkbox"/>	En desacuerdo <input type="checkbox"/>
15. ¿Qué efectos considera usted, que el proyecto va a generar en la comunidad?	Ruido y polvo (-) <input checked="" type="checkbox"/>	Afectación de Flora y Fauna (-) <input checked="" type="checkbox"/>
Social y Economía (+) <input checked="" type="checkbox"/>	Mayor turismo y visitantes (+) <input checked="" type="checkbox"/>	Otro: Son necesarios por la realización del proyecto.
16. ¿Qué sugerencias daría usted al promotor (Autoridad de Turismo), para que el proyecto se desarrolle de la mejor forma?		
Involucrar a la comunidad y darle la oportunidad de trabajo a personas nativas de Pedasí y alrededores.		

MUCHAS GRACIAS POR SU COLABORACION. Encuesta N° 23

Encuestador: Yauco

AC&A Ingenieros Economistas Planificadores

ENCUESTA DE OPINIÓN – ESTUDIO DE IMPACTO AMBIENTAL
CATEGORÍA II - PROYECTO “MODOS ALTERNATIVOS DE
MOVILIDAD EN PEDASI, PROVINCIA DE LOS SANTOS”

Estimado(a) Sr. (a), la presente encuesta tiene como objetivo conocer su opinión referente al desarrollo del Proyecto “MODOS ALTERNATIVOS DE MOVILIDAD EN PEDASI, PROVINCIA DE LOS SANTOS”, cuyo objetivo es lograr un mejoramiento urbano en Pedasi y su conexión con las playas El Arenal y El Toro, además de la regeneración del Parque de Pedasi, la inclusión de movilidad peatonal de la calle Agustín Moscoso y Calle Las Tablas. Las intervenciones propuestas, buscan promover la movilidad sostenible y ofrecer pautas para hacer de Pedasi un lugar agradable para los visitantes y para la población local de este distrito, brindando un equilibrio entre el tráfico rodado, los peatones y cicloturistas. El proyecto propone el diseño de aceras continuas, ciclovías, renovación del espacio público, elementos de urbanización con mobiliario urbano, espacios verdes y jardinería, la señalización de las vías, entre otros componentes. Este ejercicio forma parte del proceso de elaboración del plan de Participación Ciudadana para el Estudio de Impacto Ambiental (EIA) Categoría II del proyecto en mención.

Fecha: 29/05/20	Comunidad: Pedasi	Calle: Agustín Moscoso
Nombre: Roger Sanchez	Cedula: 4-706-2262	Tiempo de residir en el área: 2 años
Vivienda:	Tenencia de la vivienda: alquilada	Propia
Comercio:	Especificar tipo de comercio:	Otra especifique: Compañía de seguros
Residente:	Está de paseo:	Otro:

I. CARACTERÍSTICAS DE LA PERSONA ENCUESTADA

1. Género:	Masculino	Femenino	Nacionalidad: Panameña
2. Edad:	18-29	30-49	50-69
3. Escolaridad:	Sin escolaridad	Primaria	Secundaria
4. Actividad que desempeña actualmente:	Trabaj. público	Ama de Casa	Estudiante
Agro	Comerciante	Trabaj. Privado	Independiente
5. Usted o algún familiar de los que residen en el hogar, presentan alguna discapacidad:	Si	Cuál?	No

II. ASPECTOS SOCIALES, AMBIENTALES Y DE TURISMO EN LA COMUNIDAD

6. ¿Cómo considera usted que son las condiciones ambientales en su comunidad?: Buena:	Regular:	Mala:
Favor explicar y describir su respuesta: En el problema del agua en la comunidad		
7. Señale ¿cuáles son los principales problemas sociales que afectan a su comunidad?:		
Desempleo:	Educación:	Salud:
Alcoholismo:	Violencia doméstica:	Violencia hacia niños y niñas:
Discapacidad		
8. Visita las playas El Arenal y El Toro: Si	No	Con qué frecuencia las visita: 1 vez al mes
9. Qué opina usted de la situación de turismo en Pedasi? Excelente	Buena	Regular
10. Qué tipo de transporte utiliza diariamente? Carro particular	Bus	Bicicleta

III. PERCEPCION SOBRE EL PROYECTO

11. ¿Tiene usted conocimiento sobre el proyecto “MODOS ALTERNATIVOS DE MOVILIDAD EN PEDASI, PROVINCIA DE LOS SANTOS”?	SI:	NO:
12. ¿Cómo se enteró del mismo? La radio	Un familiar	La autoridad
13. ¿Qué beneficios considera usted, aportaría la realización de esta obra? Oportunidad laboral	Mayor número de turistas	
Mejoramiento urbano	Seguridad vial	Más recreación
14. ¿Cuál es su percepción con relación a la ejecución del proyecto?	De acuerdo	En desacuerdo
15. ¿Qué efectos considera usted, que el proyecto va a generar en la comunidad?	Ruido y polvo (-)	Afectación de Flora y Fauna (-)
Social y Economía (+)	Mayor turismo y visitantes (+)	Otro: En el proyecto
16. ¿Qué sugerencias daría usted al promotor (Autoridad de Turismo), para que el proyecto se desarrolle de la mejor forma?		

MUCHAS GRACIAS POR SU COLABORACION. Encuesta N° 24 ; Encuestador: Juanita

ENCUESTA DE OPINIÓN – ESTUDIO DE IMPACTO AMBIENTAL
CATEGORÍA II - PROYECTO “MODOS ALTERNATIVOS DE
MOVILIDAD EN PEDASÍ, PROVINCIA DE LOS SANTOS”

Estimado(a) Sr. (a), la presente encuesta tiene como objetivo conocer su opinión referente al desarrollo del Proyecto “MODOS ALTERNATIVOS DE MOVILIDAD EN PEDASÍ, PROVINCIA DE LOS SANTOS”, cuyo objetivo es lograr un mejoramiento urbano en Pedasí y su conexión con las playas El Arenal y El Toro, además de la regeneración del Parque de Pedasí, la inclusión de movilidad peatonal de la calle Agustín Moscoso y Calle Las Tablas. Las intervenciones propuestas, buscan promover la movilidad sostenible y ofrecer pautas para hacer de Pedasí un lugar agradable para los visitantes y para la población local de este distrito, brindando un equilibrio entre el tráfico rodado, los peatones y cicloturistas. El proyecto propone el diseño de aceras continuas, ciclovías, renovación del espacio público, elementos de urbanización con mobiliario urbano, espacios verdes y jardinería, la señalización de las vías, entre otros componentes. Este ejercicio forma parte del proceso de elaboración del plan de Participación Ciudadana para el Estudio de Impacto Ambiental (EIA) Categoría II del proyecto en mención.

Fecha: 29/04/20	Comunidad: Pedasí	Calle: Agustín Moscoso
Nombre: Ida Jilesa	Cedula: 7-110-723	Tiempo de residir en el área: vacante
Vivienda:	Tenencia de la vivienda: alquilada	Propia <input checked="" type="checkbox"/> Cedida <input type="checkbox"/> Otra especifique:
Comercio:	Especificar tipo de comercio:	
Residente:	Está de paseo:	Otro:

I. CARACTERÍSTICAS DE LA PERSONA ENCUESTADA

1. Género:	Masculino <input type="checkbox"/>	Femenino <input checked="" type="checkbox"/>	Nacionalidad: Panameña
2. Edad:	18-29 <input type="checkbox"/>	30-49 <input type="checkbox"/>	50-69 <input checked="" type="checkbox"/> 70 o más <input type="checkbox"/>
3. Escolaridad:	Sin escolaridad <input type="checkbox"/>	Primaria <input type="checkbox"/>	Secundaria <input checked="" type="checkbox"/> Técnico <input type="checkbox"/> Universitaria <input type="checkbox"/>
4. Actividad que desempeña actualmente:	Trabaj. público <input type="checkbox"/>	Ama de Casa <input checked="" type="checkbox"/>	Estudiante <input type="checkbox"/>
Agro <input type="checkbox"/>	Comerciante <input type="checkbox"/>	Trabaj. Privado <input type="checkbox"/>	Independiente <input type="checkbox"/> Otro: <input type="checkbox"/>
5. Usted o algún familiar de los que residen en el hogar, presentan alguna discapacidad:	Si <input type="checkbox"/>	Cuál? <input checked="" type="checkbox"/> No <input type="checkbox"/>	

II. ASPECTOS SOCIALES, AMBIENTALES Y DE TURISMO EN LA COMUNIDAD

6. ¿Cómo considera usted que son las condiciones ambientales en su comunidad?: Buena: <input type="checkbox"/> Regular: <input checked="" type="checkbox"/> Mala: <input type="checkbox"/>
Favor explicar y describir su respuesta: En la falta de agua. (aguas vitales)
7. Señale ¿cuáles son los principales problemas sociales que afectan a su comunidad?:
Desempleo: <input type="checkbox"/> Educación: <input type="checkbox"/> Salud: <input type="checkbox"/> Agua: <input checked="" type="checkbox"/> Electricidad: <input type="checkbox"/>
Alcoholismo: <input checked="" type="checkbox"/> Violencia doméstica: <input checked="" type="checkbox"/> Violencia hacia niños y niñas: <input type="checkbox"/>
Discapacidad: <input type="checkbox"/>
8. Visita las playas El Arenal y El Toro: Si <input checked="" type="checkbox"/> No <input type="checkbox"/> Con qué frecuencia las visita: de vez en cuando.
9. Qué opina usted de la situación de turismo en Pedasí? Excelente <input type="checkbox"/> Buena <input type="checkbox"/> Regular <input checked="" type="checkbox"/> Deficiente <input type="checkbox"/>
10. Qué tipo de transporte utiliza diariamente? Carro particular <input type="checkbox"/> Bus <input type="checkbox"/> Bicicleta <input type="checkbox"/> Otro: Caminando.

III. PERCEPCION SOBRE EL PROYECTO

11. ¿Tiene usted conocimiento sobre el proyecto “MODOS ALTERNATIVOS DE MOVILIDAD EN PEDASÍ, PROVINCIA DE LOS SANTOS”? SI: <input checked="" type="checkbox"/> NO: <input type="checkbox"/>
12. ¿Cómo se enteró del mismo? La radio <input type="checkbox"/> Un familiar <input type="checkbox"/> La autoridad <input type="checkbox"/> Otra: la encuestadora
13. ¿Qué beneficios considera usted, aportaría la realización de esta obra? Oportunidad laboral <input type="checkbox"/> Mayor número de turistas <input type="checkbox"/>
Mejoramiento urbano <input type="checkbox"/> Seguridad vial <input checked="" type="checkbox"/> Más recreación <input type="checkbox"/> Belleza escénica <input type="checkbox"/>
14. ¿Cuál es su percepción con relación a la ejecución del proyecto? De acuerdo <input checked="" type="checkbox"/> En desacuerdo <input type="checkbox"/> Sin opinión <input type="checkbox"/>
15. ¿Qué efectos considera usted, que el proyecto va a generar en la comunidad? Ruido y polvo (-) <input checked="" type="checkbox"/> Afectación de Flora y Fauna (-) <input checked="" type="checkbox"/> Social y Economía (+) <input checked="" type="checkbox"/> Mayor turismo y visitantes (+) <input checked="" type="checkbox"/> Otro <input type="checkbox"/>
16. ¿Qué sugerencias daría usted al promotor (Autoridad de Turismo), para que el proyecto se desarrolle de la mejor forma? Que no se roben la plata y que hagan lo mejor posible al proyecto

MUCHAS GRACIAS POR SU COLABORACION.

Encuesta N°

25

Encuestador:

Yaneth

AC&A

Ingenieros
Economistas
Planificadores

ENCUESTA DE OPINIÓN – ESTUDIO DE IMPACTO AMBIENTAL
CATEGORÍA II - PROYECTO “MODOS ALTERNATIVOS DE
MOVILIDAD EN PEDASI, PROVINCIA DE LOS SANTOS”

Estimado(a) Sr. (a), la presente encuesta tiene como objetivo conocer su opinión referente al desarrollo del Proyecto “MODOS ALTERNATIVOS DE MOVILIDAD EN PEDASI, PROVINCIA DE LOS SANTOS”, cuyo objetivo es lograr un mejoramiento urbano en Pedasi y su conexión con las playas El Arenal y El Toro, además de la regeneración del Parque de Pedasi, la inclusión de movilidad peatonal de la calle Agustín Moscoso y Calle Las Tablas. Las intervenciones propuestas, buscan promover la movilidad sostenible y ofrecer pautas para hacer de Pedasi un lugar agradable para los visitantes y para la población local de este distrito, brindando un equilibrio entre el tráfico rodado, los peatones y ciclistas. El proyecto propone el diseño de aceras continuas, ciclovías, renovación del espacio público, elementos de urbanización con mobiliario urbano, espacios verdes y jardinería, la señalización de las vías, entre otros componentes. Este ejercicio forma parte del proceso de elaboración del plan de Participación Ciudadana para el Estudio de Impacto Ambiental (EIA) Categoría II del proyecto en mención.

Fecha: 29/04/24	Comunidad: Pedasi	Calle: Agustín Moscoso
Nombre: Mercedes Veiga	Cedula: 7-701-2081	Tiempo de residir en el área: 10 años
Vivienda:	Tenencia de la vivienda:	alquilada
Comercio:	✓	Propia
Residente:	✓	Cedida
	✓	Otra especifique:
	✓	Está de paseo:
		Otro:

I. CARACTERÍSTICAS DE LA PERSONA ENCUESTADA

1. Género:	Masculino	Femenino	✓	Nacionalidad:	Panamá
2. Edad:	18-29	30-49	50-69	70 o más	✓
3. Escolaridad:	Sin escolaridad	Primaria	Secundaria	Técnico	Universitaria
4. Actividad que desempeña actualmente:	Trabaj. público	Ama de Casa	Estudiante		
Agro	Comerciante	✓	Trabaj. Privado	Independiente	Otro:
5. Usted o algún familiar de los que residen en el hogar, presentan alguna discapacidad:	Si	Cuál?	No	✓	

II. ASPECTOS SOCIALES, AMBIENTALES Y DE TURISMO EN LA COMUNIDAD

6. ¿Cómo considera usted que son las condiciones ambientales en su comunidad?:	Buena:	✓	Regular:		Mala:	
Favor explicar y describir su respuesta:	porque hay buenos servicios como la recolección de basura					
7. Señale cuáles son los principales problemas sociales que afectan a su comunidad?:						
Desempleo:	✓	Educación:	✓	Salud:	✓	
Alcoholismo:	✓	Violencia doméstica:		Violencia hacia niños y niñas:		
Discapacidad:						
8. Visita las playas El Arenal y El Toro:	Si	✓	No	Con qué frecuencia las visita:	1 vez al mes	
9. Qué opina usted de la situación de turismo en Pedasi?	Excelente	Buena	✓	Regular	Deficiente	
10. Qué tipo de transporte utiliza diariamente?	Carro particular	✓	Bus	Bicicleta	Otro:	

III. PERCEPCION SOBRE EL PROYECTO

11. ¿Tiene usted conocimiento sobre el proyecto “MODOS ALTERNATIVOS DE MOVILIDAD EN PEDASI, PROVINCIA DE LOS SANTOS”?	SI:	✓	NO:	
12. ¿Cómo se enteró del mismo?	La radio	Un familiar	✓	La autoridad
13. ¿Qué beneficios considera usted, aportaría la realización de esta obra?	Oportunidad laboral	Mayor número de turistas		
Mejoramiento urbano	✓	Seguridad vial	✓	Más recreación
			✓	belleza escénica
14. ¿Cuál es su percepción con relación a la ejecución del proyecto?	De acuerdo	✓	En desacuerdo	Sin opinión
15. ¿Qué efectos considera usted, que el proyecto va a generar en la comunidad?	Ruido y polvo (-)	✓	Afectación de Flora y Fauna (-)	✓
		✓	Social y Economía (+)	✓
		✓	Mayor turismo y visitantes (+)	✓
16. ¿Qué sugerencias daría usted al promotor (Autoridad de Turismo), para que el proyecto se desarrolle de la mejor forma?	Que se realice el proyecto y no se quede solo en papel y que den empleo a los pedasinos.			

MUCHAS GRACIAS POR SU COLABORACION. Encuesta N° 26 ; Encuestador: Juanita

ENCUESTA DE OPINIÓN – ESTUDIO DE IMPACTO AMBIENTAL
CATEGORÍA II - PROYECTO “MODOS ALTERNATIVOS DE
MOVILIDAD EN PEDASÍ, PROVINCIA DE LOS SANTOS”

Estimado(a) Sr. (a), la presente encuesta tiene como objetivo conocer su opinión referente al desarrollo del Proyecto “MODOS ALTERNATIVOS DE MOVILIDAD EN PEDASÍ, PROVINCIA DE LOS SANTOS”, cuyo objetivo es lograr un mejoramiento urbano en Pedasí y su conexión con las playas El Arenal y El Toro, además de la regeneración del Parque de Pedasí, la inclusión de movilidad peatonal de la calle Agustín Moscoso y Calle Las Tablas. Las intervenciones propuestas, buscan promover la movilidad sostenible y ofrecer pautas para hacer de Pedasí un lugar agradable para los visitantes y para la población local de este distrito, brindando un equilibrio entre el tráfico rodado, los peatones y cicloturistas. El proyecto propone el diseño de aceras continuas, ciclovías, renovación del espacio público, elementos de urbanización con mobiliario urbano, espacios verdes y jardinería, la señalización de las vías, entre otros componentes. Este ejercicio forma parte del proceso de elaboración del plan de Participación Ciudadana para el Estudio de Impacto Ambiental (EIA) Categoría II del proyecto en mención.

Fecha: 29/04/24	Comunidad: Pedasí	Calle: Agustín Moscoso
Nombre: Kelly Gutiérrez	Cedula: AP 73 5031	Tiempo de residir en el área: 7a
Vivienda:	<input checked="" type="checkbox"/> Tenencia de la vivienda: alquilada	<input type="checkbox"/> Propia
Comercio:	<input checked="" type="checkbox"/> Especificar tipo de comercio:	<input type="checkbox"/> Cedida
Residente:	<input checked="" type="checkbox"/> Está de paseo:	<input type="checkbox"/> Otro:

I. CARACTERÍSTICAS DE LA PERSONA ENCUESTADA

1. Género:	<input type="checkbox"/> Masculino	<input type="checkbox"/> Femenino	<input checked="" type="checkbox"/> Nacionalidad: Colombiana
2. Edad:	<input type="checkbox"/> 18-29	<input type="checkbox"/> 30-49	<input checked="" type="checkbox"/> 50-69
3. Escolaridad:	<input type="checkbox"/> Sin escolaridad	<input type="checkbox"/> Primaria	<input checked="" type="checkbox"/> Secundaria
4. Actividad que desempeña actualmente:	<input type="checkbox"/> Trabaj. público	<input type="checkbox"/> Ama de Casa	<input type="checkbox"/> Estudiante
Agro	<input type="checkbox"/> Comerciante	<input checked="" type="checkbox"/> Trabaj. Privado	<input type="checkbox"/> Independiente
5. Usted o algún familiar de los que residen en el hogar, presentan alguna discapacidad:	<input type="checkbox"/> Si	<input type="checkbox"/> Cuál?	<input checked="" type="checkbox"/> No

II. ASPECTOS SOCIALES, AMBIENTALES Y DE TURISMO EN LA COMUNIDAD

6. ¿Cómo considera usted que son las condiciones ambientales en su comunidad?:	<input type="checkbox"/> Buena:	<input checked="" type="checkbox"/> Regular:	<input type="checkbox"/> Mala:
Favor explicar y describir su respuesta:	Por que tiene todo lo necesario para habitar		
7. Señale ¿cuáles son los principales problemas sociales que afectan a su comunidad?:			
Desempleo:	<input checked="" type="checkbox"/> Educación:	<input type="checkbox"/> Salud:	<input checked="" type="checkbox"/> Agua:
Alcoholismo:	<input type="checkbox"/> Violencia doméstica:	<input type="checkbox"/> Violencia hacia niños y niñas:	<input checked="" type="checkbox"/> Electricidad:
Discapacidad	<input type="checkbox"/>	<input type="checkbox"/>	<input type="checkbox"/>
8. Visita las playas El Arenal y El Toro:	<input type="checkbox"/> Si	<input checked="" type="checkbox"/> No	Con qué frecuencia las visita: 1 vez al mes
9. Qué opina usted de la situación de turismo en Pedasí?	<input type="checkbox"/> Excelente	<input type="checkbox"/> Buena	<input checked="" type="checkbox"/> Regular
10. Qué tipo de transporte utiliza diariamente?	<input type="checkbox"/> Carro particular	<input checked="" type="checkbox"/> Bus	<input type="checkbox"/> Bicicleta

III. PERCEPCION SOBRE EL PROYECTO

11. ¿Tiene usted conocimiento sobre el proyecto “MODOS ALTERNATIVOS DE MOVILIDAD EN PEDASÍ, PROVINCIA DE LOS SANTOS”?	<input checked="" type="checkbox"/> SI:	<input type="checkbox"/> NO:
12. ¿Cómo se enteró del mismo?	<input type="checkbox"/> La radio	<input type="checkbox"/> Un familiar
13. ¿Qué beneficios considera usted, aportaría la realización de esta obra?	<input type="checkbox"/> Oportunidad laboral	<input checked="" type="checkbox"/> Mayor número de turistas
Mejoramiento urbano	<input checked="" type="checkbox"/> Seguridad vial	<input checked="" type="checkbox"/> Más recreación
14. ¿Cuál es su percepción con relación a la ejecución del proyecto?	<input checked="" type="checkbox"/> De acuerdo	<input type="checkbox"/> En desacuerdo
15. ¿Qué efectos considera usted, que el proyecto va a generar en la comunidad?	<input type="checkbox"/> Ruido y polvo (-)	<input checked="" type="checkbox"/> Afectación de Flora y Fauna (-)
	<input checked="" type="checkbox"/> Social y Economía (+)	<input checked="" type="checkbox"/> Mayor turismo y visitantes (+)
16. ¿Qué sugerencias daría usted al promotor (Autoridad de Turismo), para que el proyecto se desarrolle de la mejor forma?	Charles, recorridos al lo ruta para que la comunidad este bien informada de todo y suplir para los pedasienos.	

MUCHAS GRACIAS POR SU COLABORACION. Encuesta N° 27

Encuestador: Yveth

ENCUESTA DE OPINIÓN – ESTUDIO DE IMPACTO AMBIENTAL
CATEGORÍA II - PROYECTO “MODOS ALTERNATIVOS DE
MOVILIDAD EN PEDASI, PROVINCIA DE LOS SANTOS”

Estimado(a) Sr. (a), la presente encuesta tiene como objetivo conocer su opinión referente al desarrollo del Proyecto “MODOS ALTERNATIVOS DE MOVILIDAD EN PEDASI, PROVINCIA DE LOS SANTOS”, cuyo objetivo es lograr un mejoramiento urbano en Pedasi y su conexión con las playas El Arenal y El Toro, además de la regeneración del Parque de Pedasi, la inclusión de movilidad peatonal de la calle Agustín Moscoso y Calle Las Tablas. Las intervenciones propuestas, buscan promover la movilidad sostenible y ofrecer pautas para hacer de Pedasi un lugar agradable para los visitantes y para la población local de este distrito, brindando un equilibrio entre el tráfico rodado, los peatones y ciclistas. El proyecto propone el diseño de aceras continuas, ciclovías, renovación del espacio público, elementos de urbanización con mobiliario urbano, espacios verdes y jardinería, la señalización de las vías, entre otros componentes. Este ejercicio forma parte del proceso de elaboración del plan de Participación Ciudadana para el Estudio de Impacto Ambiental (EIA) Categoría II del proyecto en mención.

Fecha: 29/01/24	Comunidad: Pedasi	Calle: Agustín Moscoso
Nombre: Wilson Urbina	Cedula: 77101653	Tiempo de residir en el área: nacida
Vivienda:	<input checked="" type="checkbox"/> Tenencia de la vivienda:	alquilada <input type="checkbox"/> Propia <input checked="" type="checkbox"/> Cedida <input type="checkbox"/> Otra especifique:
Comercio:	Especificar tipo de comercio:	
Residente:	<input checked="" type="checkbox"/> Está de paseo:	Otro:

I. CARACTERÍSTICAS DE LA PERSONA ENCUESTADA

1. Género:	Masculino <input type="checkbox"/>	Femenino <input checked="" type="checkbox"/>	Nacionalidad: Panameña
2. Edad:	18-29 <input checked="" type="checkbox"/>	30-49 <input type="checkbox"/>	50-69 <input type="checkbox"/> 70 o más <input type="checkbox"/>
3. Escolaridad:	Sin escolaridad <input type="checkbox"/>	Primaria <input type="checkbox"/>	Secundaria <input type="checkbox"/> Técnico <input type="checkbox"/> Universitaria <input checked="" type="checkbox"/>
4. Actividad que desempeña actualmente:	Trabaj. público <input type="checkbox"/>	Ama de Casa <input checked="" type="checkbox"/>	Estudiante <input type="checkbox"/>
Agro <input type="checkbox"/>	Comerciante <input type="checkbox"/>	Trabaj. Privado <input type="checkbox"/>	Independiente <input type="checkbox"/> Otro: <input type="checkbox"/>
5. Usted o algún familiar de los que residen en el hogar, presentan alguna discapacidad:	Si <input type="checkbox"/>	Cuál? <input type="checkbox"/>	No <input checked="" type="checkbox"/>

II. ASPECTOS SOCIALES, AMBIENTALES Y DE TURISMO EN LA COMUNIDAD

6. ¿Cómo considera usted que son las condiciones ambientales en su comunidad?:	Buena: <input type="checkbox"/>	Regular: <input type="checkbox"/>	Mala: <input checked="" type="checkbox"/>
Favor explicar y describir su respuesta: Porque Pedasi sea convertida en un lugar ementourístico			
7. Señale ¿cuáles son los principales problemas sociales que afectan a su comunidad?:			
Desempleo: <input checked="" type="checkbox"/>	Educación: <input type="checkbox"/>	Salud: <input checked="" type="checkbox"/>	Agua: <input type="checkbox"/> Electricidad: <input type="checkbox"/>
Alcoholismo: <input type="checkbox"/>	Violencia doméstica: <input type="checkbox"/>	Violencia hacia niños y niñas: <input type="checkbox"/>	
Discapacidad: <input type="checkbox"/>			
8. Visita las playas El Arenal y El Toro:	Si <input type="checkbox"/>	No <input checked="" type="checkbox"/>	Con qué frecuencia las visita: Constante
9. Qué opina usted de la situación de turismo en Pedasi?	Excelente <input type="checkbox"/>	Buena <input type="checkbox"/>	Regular <input checked="" type="checkbox"/> Deficiente <input type="checkbox"/>
10. Qué tipo de transporte utiliza diariamente?	Carro particular <input type="checkbox"/>	Bus <input checked="" type="checkbox"/>	Bicicleta <input type="checkbox"/> Otro: <input type="checkbox"/>

III. PERCEPCION SOBRE EL PROYECTO

11. ¿Tiene usted conocimiento sobre el proyecto “MODOS ALTERNATIVOS DE MOVILIDAD EN PEDASI, PROVINCIA DE LOS SANTOS”?	SI: <input checked="" type="checkbox"/>	NO: <input type="checkbox"/>
12. ¿Cómo se enteró del mismo?	La radio <input type="checkbox"/>	Un familiar <input type="checkbox"/> La autoridad <input type="checkbox"/> Otra: Talleres
13. ¿Qué beneficios considera usted, aportaría la realización de esta obra?	Oportunidad laboral <input type="checkbox"/>	Mayor número de turistas <input type="checkbox"/>
Mejoramiento urbano <input checked="" type="checkbox"/>	Seguridad vial <input checked="" type="checkbox"/>	Más recreación <input type="checkbox"/> belleza escénica <input type="checkbox"/>
14. ¿Cuál es su percepción con relación a la ejecución del proyecto?	De acuerdo <input type="checkbox"/>	En desacuerdo <input checked="" type="checkbox"/> Sin opinión <input type="checkbox"/>
15. ¿Qué efectos considera usted, que el proyecto va a generar en la comunidad?	Ruido y polvo (-) <input type="checkbox"/>	Afectación de Flora y Fauna (-) <input checked="" type="checkbox"/>
Social y Economía (+) <input checked="" type="checkbox"/>	Mayor turismo y visitantes (+) <input checked="" type="checkbox"/>	Otro <input type="checkbox"/>
16. ¿Qué sugerencias daría usted al promotor (Autoridad de Turismo), para que el proyecto se desarrolle de la mejor forma?		
Que se considere a los peatones del pueblo para los trabajos a realizar ya que muchos desayunan.		

MUCHAS GRACIAS POR SU COLABORACION. Encuesta N° 28; Encuestador: Juantho

ENCUESTA DE OPINIÓN – ESTUDIO DE IMPACTO AMBIENTAL
CATEGORÍA II - PROYECTO “MODOS ALTERNATIVOS DE
MOVILIDAD EN PEDASÍ, PROVINCIA DE LOS SANTOS”

Estimado(a) Sr. (a), la presente encuesta tiene como objetivo conocer su opinión referente al desarrollo del Proyecto “MODOS ALTERNATIVOS DE MOVILIDAD EN PEDASÍ, PROVINCIA DE LOS SANTOS”, cuyo objetivo es lograr un mejoramiento urbano en Pedasí y su conexión con las playas El Arenal y El Toro, además de la regeneración del Parque de Pedasí, la inclusión de movilidad peatonal de la calle Agustín Moscoso y Calle Las Tablas. Las intervenciones propuestas, buscan promover la movilidad sostenible y ofrecer pautas para hacer de Pedasí un lugar agradable para los visitantes y para la población local de este distrito, brindando un equilibrio entre el tráfico rodado, los peatones y cicloturistas. El proyecto propone el diseño de aceras continuas, ciclovías, renovación del espacio público, elementos de urbanización con mobiliario urbano, espacios verdes y jardinería, la señalización de las vías, entre otros componentes. Este ejercicio forma parte del proceso de elaboración del plan de Participación Ciudadana para el Estudio de Impacto Ambiental (EIA) Categoría II del proyecto en mención.

Fecha: 29/04/2014	Comunidad: Pedasí	Calle: Agustín Moscoso
Nombre: Carolina López	Cedula: 10-7052055	Tiempo de residir en el área: 5a
Vivienda:	Tenencia de la vivienda: alquilada	Propia
Comercio:	Especificar tipo de comercio: Restaurante pizzeria	Otra especifique:
Residente:	Está de paseo:	Otro:

I. CARACTERÍSTICAS DE LA PERSONA ENCUESTADA

1. Género:	Masculino	Femenino	Nacionalidad: Panameño
2. Edad:	18-29	30-49	50-69
3. Escolaridad:	Sin escolaridad	Primaria	Secundaria
4. Actividad que desempeña actualmente:	Trabaj. público	Ama de Casa	Estudiante
Agro	Comerciante	Trabaj. Privado	Independiente
5. Usted o algún familiar de los que residen en el hogar, presentan alguna discapacidad:	Si	Cuál?	No

II. ASPECTOS SOCIALES, AMBIENTALES Y DE TURISMO EN LA COMUNIDAD

6. ¿Cómo considera usted que son las condiciones ambientales en su comunidad?: Buena:	Regular:	Mala:
Favor explicar y describir su respuesta: Por falta de recolección y calor.		
7. Señale ¿cuáles son los principales problemas sociales que afectan a su comunidad?:		
Desempleo:	Educación:	Salud:
Alcoholismo:	Violencia doméstica:	Violencia hacia niños y niñas:
Discapacidad		
8. Visita las playas El Arenal y El Toro: Si	No	Con qué frecuencia las visita: Cada fin de semana
9. Qué opina usted de la situación de turismo en Pedasí? Excelente	Buena	Regular
10. Qué tipo de transporte utiliza diariamente? Carro particular	Bus	Bicicleta

III. PERCEPCION SOBRE EL PROYECTO

11. ¿Tiene usted conocimiento sobre el proyecto “MODOS ALTERNATIVOS DE MOVILIDAD EN PEDASÍ, PROVINCIA DE LOS SANTOS”? SI:	NO:
12. ¿Cómo se enteró del mismo? La radio	Un familiar
13. ¿Qué beneficios considera usted, aportaría la realización de esta obra? Oportunidad laboral	Mayor número de turistas
Mejoramiento urbano	Seguridad vial
14. ¿Cuál es su percepción con relación a la ejecución del proyecto? De acuerdo	En desacuerdo
15. ¿Qué efectos considera usted, que el proyecto va a generar en la comunidad? Ruido y polvo (-)	Afectación de Flora y Fauna (-)
Social y Economía (+)	Mayor turismo y visitantes (+)
16. ¿Qué sugerencias daría usted al promotor (Autoridad de Turismo), para que el proyecto se desarrolle de la mejor forma? Realizar recorridos para los peatones pueden comenzar una reunión con el pueblo para informarlo correctamente	

MUCHAS GRACIAS POR SU COLABORACION. Encuesta N° 29; Encuestador: Yaula

ENCUESTA DE OPINIÓN – ESTUDIO DE IMPACTO AMBIENTAL
CATEGORÍA II - PROYECTO “MODOS ALTERNATIVOS DE
MOVILIDAD EN PEDASI, PROVINCIA DE LOS SANTOS”

Estimado(a) Sr. (a), la presente encuesta tiene como objetivo conocer su opinión referente al desarrollo del Proyecto “MODOS ALTERNATIVOS DE MOVILIDAD EN PEDASI, PROVINCIA DE LOS SANTOS”, cuyo objetivo es lograr un mejoramiento urbano en Pedasi y su conexión con las playas El Arenal y El Toro, además de la regeneración del Parque de Pedasi, la inclusión de movilidad peatonal de la calle Agustín Moscoso y Calle Las Tablas. Las intervenciones propuestas, buscan promover la movilidad sostenible y ofrecer pautas para hacer de Pedasi un lugar agradable para los visitantes y para la población local de este distrito, brindando un equilibrio entre el tráfico rodado, los peatones y cicloturistas. El proyecto propone el diseño de aceras continuas, ciclovías, renovación del espacio público, elementos de urbanización con mobiliario urbano, espacios verdes y jardinería, la señalización de las vías, entre otros componentes. Este ejercicio forma parte del proceso de elaboración del plan de Participación Ciudadana para el Estudio de Impacto Ambiental (EIA) Categoría II del proyecto en mención.

Fecha: 29/04/24	Comunidad: Pedasi	Calle: La Tabla
Nombre: Kelly	Cedula: 8-725-1869	Tiempo de residir en el área: 40 años
Vivienda:	Tenencia de la vivienda: <input checked="" type="checkbox"/> alquilada <input type="checkbox"/> Propia <input type="checkbox"/> Cedida	Otra especifique:
Comercio:	Especificar tipo de comercio:	
Residente:	<input checked="" type="checkbox"/> Está de paseo: <input type="checkbox"/> Otro: <input type="checkbox"/>	

I. CARACTERÍSTICAS DE LA PERSONA ENCUESTADA

1. Género:	Masculino <input type="checkbox"/>	Femenino <input checked="" type="checkbox"/>	Nacionalidad: Panameña
2. Edad:	18-29 <input type="checkbox"/>	30-49 <input type="checkbox"/>	50-69 <input checked="" type="checkbox"/> 70 o más <input type="checkbox"/>
3. Escolaridad:	Sin escolaridad <input type="checkbox"/>	Primaria <input type="checkbox"/>	Secundaria <input checked="" type="checkbox"/> Técnico <input type="checkbox"/> Universitaria <input type="checkbox"/>
4. Actividad que desempeña actualmente:	Trabaj. público <input type="checkbox"/>	Ama de Casa <input checked="" type="checkbox"/>	Estudiante <input type="checkbox"/>
Agro <input type="checkbox"/>	Comerciante <input type="checkbox"/>	Trabaj. Privado <input type="checkbox"/>	Independiente <input type="checkbox"/> Otro: <input type="checkbox"/>
5. Usted o algún familiar de los que residen en el hogar, presentan alguna discapacidad:	Si <input type="checkbox"/>	Cuál? <input type="checkbox"/>	No <input checked="" type="checkbox"/>

II. ASPECTOS SOCIALES, AMBIENTALES Y DE TURISMO EN LA COMUNIDAD

6. ¿Cómo considera usted que son las condiciones ambientales en su comunidad?: Buena: <input type="checkbox"/> Regular: <input checked="" type="checkbox"/> Mala: <input type="checkbox"/>
Favor explicar y describir su respuesta: Hay toda la basura por problemas del agua.
7. Señale cuáles son los principales problemas sociales que afectan a su comunidad?:
Desempleo: <input checked="" type="checkbox"/> Educación: <input checked="" type="checkbox"/> Salud: <input checked="" type="checkbox"/> Agua: <input checked="" type="checkbox"/> Electricidad: <input type="checkbox"/>
Alcoholismo: <input checked="" type="checkbox"/> Violencia doméstica: <input type="checkbox"/> Violencia hacia niños y niñas: <input type="checkbox"/>
Discapacidad: <input type="checkbox"/>
8. Visita las playas El Arenal y El Toro: Si <input checked="" type="checkbox"/> No <input type="checkbox"/> Con qué frecuencia las visita: Al menos una vez a la semana
9. Qué opina usted de la situación de turismo en Pedasi? Excelente <input type="checkbox"/> Buena <input checked="" type="checkbox"/> Regular <input type="checkbox"/> Deficiente <input type="checkbox"/>
10. Qué tipo de transporte utiliza diariamente? Carro particular <input type="checkbox"/> Bus <input type="checkbox"/> Bicicleta <input type="checkbox"/> Otro: Taxi

III. PERCEPCION SOBRE EL PROYECTO

11. ¿Tiene usted conocimiento sobre el proyecto “MODOS ALTERNATIVOS DE MOVILIDAD EN PEDASI, PROVINCIA DE LOS SANTOS”? SI: <input checked="" type="checkbox"/> NO: <input type="checkbox"/>
12. ¿Cómo se enteró del mismo? La radio <input type="checkbox"/> Un familiar <input type="checkbox"/> La autoridad <input checked="" type="checkbox"/> Otra: <input type="checkbox"/>
13. ¿Qué beneficios considera usted, aportaría la realización de esta obra? Oportunidad laboral <input checked="" type="checkbox"/> Mayor número de turistas <input checked="" type="checkbox"/>
Mejoramiento urbano <input checked="" type="checkbox"/> Seguridad vial <input checked="" type="checkbox"/> Más recreación <input type="checkbox"/> Belleza escénica <input checked="" type="checkbox"/>
14. ¿Cuál es su percepción con relación a la ejecución del proyecto? De acuerdo <input checked="" type="checkbox"/> En desacuerdo <input type="checkbox"/> Sin opinión <input type="checkbox"/>
15. ¿Qué efectos considera usted, que el proyecto va a generar en la comunidad? Ruido y polvo (-) <input checked="" type="checkbox"/> Afectación de Flora y Fauna (-) <input checked="" type="checkbox"/> Social y Economía (+) <input checked="" type="checkbox"/> Mayor turismo y visitantes (+) <input checked="" type="checkbox"/> Otro: Todos necesarios por parte del proyecto.
16. ¿Qué sugerencias daría usted al promotor (Autoridad de Turismo), para que el proyecto se desarrolle de la mejor forma? Que traten de conseguir la mano de obra del pueblo y mantener la higiene durante el proyecto y mantenerla a la economía.

MUCHAS GRACIAS POR SU COLABORACION. Encuesta N° 30

Encuestador: yuath

CC&C Ingenieros Economistas Planificadores

ENCUESTA DE OPINIÓN – ESTUDIO DE IMPACTO AMBIENTAL
CATEGORÍA II - PROYECTO “MODOS ALTERNATIVOS DE
MOVILIDAD EN PEDASI, PROVINCIA DE LOS SANTOS”

Estimado(a) Sr. (a), la presente encuesta tiene como objetivo conocer su opinión referente al desarrollo del Proyecto “MODOS ALTERNATIVOS DE MOVILIDAD EN PEDASI, PROVINCIA DE LOS SANTOS”, cuyo objetivo es lograr un mejoramiento urbano en Pedasi y su conexión con las playas El Arenal y El Toro, además de la regeneración del Parque de Pedasi, la inclusión de movilidad peatonal de la calle Agustín Moscoso y Calle Las Tablas. Las intervenciones propuestas, buscan promover la movilidad sostenible y ofrecer pautas para hacer de Pedasi un lugar agradable para los visitantes y para la población local de este distrito, brindando un equilibrio entre el tráfico rodado, los peatones y cicloturistas. El proyecto propone el diseño de aceras continuas, ciclovías, renovación del espacio público, elementos de urbanización con mobiliario urbano, espacios verdes y jardinería, la señalización de las vías, entre otros componentes. Este ejercicio forma parte del proceso de elaboración del plan de Participación Ciudadana para el Estudio de Impacto Ambiental (EIA) Categoría II del proyecto en mención.

Fecha: 29/may/24	Comunidad: Pedasi	Calle: Las Tablas
Nombre: KOLBY WILKINSON	Cedula: E78953437	Tiempo de residir en el área: 8 años
Vivienda: #	Tenencia de la vivienda: alquilada <input checked="" type="checkbox"/> Propia <input type="checkbox"/> Cedida <input type="checkbox"/>	Otra especifique:
Comercio:	Especificar tipo de comercio: Restaurante	
Residente:	Está de paseo: <input type="checkbox"/> Otro: <input type="checkbox"/>	

I. CARACTERÍSTICAS DE LA PERSONA ENCUESTADA

1. Género:	Masculino <input type="checkbox"/>	Femenino <input type="checkbox"/>	Nacionalidad: China
2. Edad:	18-29 <input type="checkbox"/>	30-49 <input type="checkbox"/>	50-69 <input checked="" type="checkbox"/> 70 o más <input type="checkbox"/>
3. Escolaridad:	Sin escolaridad <input type="checkbox"/>	Primaria <input type="checkbox"/>	Secundaria <input checked="" type="checkbox"/> Técnico <input type="checkbox"/> Universitaria <input type="checkbox"/>
4. Actividad que desempeña actualmente:	Trabaj. público <input type="checkbox"/>	Ama de Casa <input type="checkbox"/>	Estudiante <input type="checkbox"/>
Agro <input type="checkbox"/>	Comerciante <input checked="" type="checkbox"/>	Trabaj. Privado <input type="checkbox"/>	Independiente <input type="checkbox"/> Otro: <input type="checkbox"/>
5. Usted o algún familiar de los que residen en el hogar, presentan alguna discapacidad:	Si <input type="checkbox"/>	Cuál? <input type="checkbox"/>	No <input checked="" type="checkbox"/>

II. ASPECTOS SOCIALES, AMBIENTALES Y DE TURISMO EN LA COMUNIDAD

6. ¿Cómo considera usted que son las condiciones ambientales en su comunidad?: Buena <input checked="" type="checkbox"/> Regular: <input type="checkbox"/> Mala: <input type="checkbox"/>
Favor explicar y describir su respuesta: Por que gente buena y tranquila
7. Señale ¿cuáles son los principales problemas sociales que afectan a su comunidad?:
Desempleo: <input checked="" type="checkbox"/> Educación: <input checked="" type="checkbox"/> Salud: <input checked="" type="checkbox"/> Agua: <input checked="" type="checkbox"/> Electricidad: <input checked="" type="checkbox"/>
Alcoholismo: <input checked="" type="checkbox"/> Violencia doméstica: <input type="checkbox"/> Violencia hacia niños y niñas: <input type="checkbox"/>
Discapacidad: <input type="checkbox"/>
8. Visita las playas El Arenal y El Toro: Si <input checked="" type="checkbox"/> No <input type="checkbox"/> Con qué frecuencia las visita: 1 vez al mes día libre
9. Qué opina usted de la situación de turismo en Pedasi? Excelente <input type="checkbox"/> Buena <input checked="" type="checkbox"/> Regular <input type="checkbox"/> Deficiente <input type="checkbox"/>
10. Qué tipo de transporte utiliza diariamente? Carro particular <input type="checkbox"/> Bus <input checked="" type="checkbox"/> Bicicleta <input type="checkbox"/> Otro: <input type="checkbox"/>

III. PERCEPCION SOBRE EL PROYECTO

11. ¿Tiene usted conocimiento sobre el proyecto “MODOS ALTERNATIVOS DE MOVILIDAD EN PEDASI, PROVINCIA DE LOS SANTOS”? SI: <input checked="" type="checkbox"/> NO: <input type="checkbox"/>
12. ¿Cómo se enteró del mismo? La radio <input type="checkbox"/> Un familiar <input type="checkbox"/> La autoridad <input checked="" type="checkbox"/> Otra: Amigo
13. ¿Qué beneficios considera usted, aportaría la realización de esta obra? Oportunidad laboral <input type="checkbox"/> Mayor número de turistas <input checked="" type="checkbox"/>
Mejoramiento urbano <input checked="" type="checkbox"/> Seguridad vial <input checked="" type="checkbox"/> Más recreación <input checked="" type="checkbox"/> Belleza escénica <input checked="" type="checkbox"/>
14. ¿Cuál es su percepción con relación a la ejecución del proyecto? De acuerdo <input checked="" type="checkbox"/> En desacuerdo <input type="checkbox"/> Sin opinión <input type="checkbox"/>
15. ¿Qué efectos considera usted, que el proyecto va a generar en la comunidad? Ruido y polvo (-) <input checked="" type="checkbox"/> Afectación de Flora y Fauna (-) <input checked="" type="checkbox"/> Social y Economía (+) <input checked="" type="checkbox"/> Mayor turismo y visitantes (+) <input checked="" type="checkbox"/> Otro: Necesario para el proyecto se tiene
16. ¿Qué sugerencias daría usted al promotor (Autoridad de Turismo), para que el proyecto se desarrolle de la mejor forma? Que se trabaje a la gente de pedasi y que hagan reuniones para que la gente sepa todo

MUCHAS GRACIAS POR SU COLABORACION. Encuesta N° 31; Encuestador: Youth

AC&A

Ingenieros
Economistas
Planificadores

ENCUESTA DE OPINIÓN – ESTUDIO DE IMPACTO AMBIENTAL
CATEGORÍA II - PROYECTO “MODOS ALTERNATIVOS DE
MOVILIDAD EN PEDASÍ, PROVINCIA DE LOS SANTOS”

Estimado(a) Sr. (a), la presente encuesta tiene como objetivo conocer su opinión referente al desarrollo del Proyecto “MODOS ALTERNATIVOS DE MOVILIDAD EN PEDASÍ, PROVINCIA DE LOS SANTOS”, cuyo objetivo es lograr un mejoramiento urbano en Pedasí y su conexión con las playas El Arenal y El Toro, además de la regeneración del Parque de Pedasí, la inclusión de movilidad peatonal de la calle Agustín Moscoso y Calle Las Tablas. Las intervenciones propuestas, buscan promover la movilidad sostenible y ofrecer pautas para hacer de Pedasí un lugar agradable para los visitantes y para la población local de este distrito, brindando un equilibrio entre el tráfico rodado, los peatones y cicloturistas. El proyecto propone el diseño de aceras continuas, ciclovías, renovación del espacio público, elementos de urbanización con mobiliario urbano, espacios verdes y jardinería, la señalización de las vías, entre otros componentes. Este ejercicio forma parte del proceso de elaboración del plan de Participación Ciudadana para el Estudio de Impacto Ambiental (EslA) Categoría II del proyecto en mención.

Fecha: 30/11/24	Comunidad: Pedasí	Calle: Las Tablas
Nombre: Daniel Q. Quintan	Cedula: 7-91-2194	Tiempo de residir en el área: 10 años
Vivienda:	<input checked="" type="checkbox"/> Tenencia de la vivienda: alquilada	<input type="checkbox"/> Propia <input checked="" type="checkbox"/> Cedida
Comercio:	Especificar tipo de comercio:	
Residente:	<input checked="" type="checkbox"/> Está de paseo:	Otro:

I. CARACTERÍSTICAS DE LA PERSONA ENCUESTADA

1. Género:	Masculino	<input checked="" type="checkbox"/> Femenino	Nacionalidad: Panameño
2. Edad:	18-29	30-49	50-69 <input checked="" type="checkbox"/> 70 o más
3. Escolaridad:	Sin escolaridad	Primaria	Secundaria <input checked="" type="checkbox"/> Técnico <input type="checkbox"/> Universitaria
4. Actividad que desempeña actualmente:	Trabaj. público	<input checked="" type="checkbox"/> Ama de Casa	Estudiante
Agro	Comerciante	Trabaj. Privado	Independiente
Otro:			
5. Usted o algún familiar de los que residen en el hogar, presentan alguna discapacidad:	Si	<input checked="" type="checkbox"/> Cuál? Hermano	No

II. ASPECTOS SOCIALES, AMBIENTALES Y DE TURISMO EN LA COMUNIDAD

6. ¿Cómo considera usted que son las condiciones ambientales en su comunidad?:	Buena:	Regular:	<input checked="" type="checkbox"/> Mala:
Favor explicar y describir su respuesta:	Problemas del agua		
7. Señale ¿cuáles son los principales problemas sociales que afectan a su comunidad?:			
Desempleo:	<input checked="" type="checkbox"/> Educación:	Salud:	Agua:
Alcoholismo:	Violencia doméstica:	Violencia hacia niños y niñas:	Electricidad:
Discapacidad			
8. Visita las playas El Arenal y El Toro:	Si	<input checked="" type="checkbox"/> No	Con qué frecuencia las visita: 1 vez al mes
9. Qué opina usted de la situación de turismo en Pedasí?	Excelente	Buena	Regular <input checked="" type="checkbox"/> Deficiente
10. Qué tipo de transporte utiliza diariamente?	Carro particular	<input checked="" type="checkbox"/> Bus	Bicicleta Otro:

III. PERCEPCION SOBRE EL PROYECTO

11. ¿Tiene usted conocimiento sobre el proyecto “MODOS ALTERNATIVOS DE MOVILIDAD EN PEDASÍ, PROVINCIA DE LOS SANTOS”?	SI: <input checked="" type="checkbox"/>	NO:
12. ¿Cómo se enteró del mismo?	La radio	Un familiar
La autoridad	<input checked="" type="checkbox"/> Otra:	
13. ¿Qué beneficios considera usted, aportaría la realización de esta obra?	Oportunidad laboral	<input checked="" type="checkbox"/> Mayor número de turistas
Mejoramiento urbano	<input checked="" type="checkbox"/> Seguridad vial	<input checked="" type="checkbox"/> Más recreación
belleza escénica		
14. ¿Cuál es su percepción con relación a la ejecución del proyecto?	De acuerdo	<input checked="" type="checkbox"/> En desacuerdo
Sin opinión		
15. ¿Qué efectos considera usted, que el proyecto va a generar en la comunidad?		
Ruido y polvo (-)	<input checked="" type="checkbox"/> Afectación de Flora y Fauna (-)	Social y Economía (+)
Mayor turismo y visitantes (+)	Otro: Esos son necesarios porque se va a la cultura	
16. ¿Qué sugerencias daría usted al promotor (Autoridad de Turismo), para que el proyecto se desarrolle de la mejor forma?	Haga una buena supervisión del proyecto y personal idóneo.	

MUCHAS GRACIAS POR SU COLABORACION.

Encuesta N°

32

Encuestador:

frank

AC&A

Ingeniería
Economistas
Planificadores

ENCUESTA DE OPINIÓN – ESTUDIO DE IMPACTO AMBIENTAL
CATEGORÍA II - PROYECTO “MODOS ALTERNATIVOS DE
MOVILIDAD EN PEDASÍ, PROVINCIA DE LOS SANTOS”

Estimado(a) Sr. (a), la presente encuesta tiene como objetivo conocer su opinión referente al desarrollo del Proyecto “MODOS ALTERNATIVOS DE MOVILIDAD EN PEDASÍ, PROVINCIA DE LOS SANTOS”, cuyo objetivo es lograr un mejoramiento urbano en Pedasí y su conexión con las playas El Arenal y El Toro, además de la regeneración del Parque de Pedasí, la inclusión de movilidad peatonal de la calle Agustín Moscoso y Calle Las Tablas. Las intervenciones propuestas, buscan promover la movilidad sostenible y ofrecer pautas para hacer de Pedasí un lugar agradable para los visitantes y para la población local de este distrito, brindando un equilibrio entre el tráfico rodado, los peatones y cicloturistas. El proyecto propone el diseño de aceras continuas, ciclovías, renovación del espacio público, elementos de urbanización con mobiliario urbano, espacios verdes y jardinería, la señalización de las vías, entre otros componentes. Este ejercicio forma parte del proceso de elaboración del plan de Participación Ciudadana para el Estudio de Impacto Ambiental (EIA) Categoría II del proyecto en mención.

Fecha: 30/04/24	Comunidad: Pedasí	Calle: Las Tablas
Nombre: Jakelin Moscoso	Cedula: 7-92-1229	Tiempo de residir en el área: Nacida
Vivienda:	Tenencia de la vivienda: alquilada	Propia
Comercio:	Especificar tipo de comercio:	Cedida
Residente:	Está de paseo:	Otro: meses de el pueblo de Pedasí.

I. CARACTERÍSTICAS DE LA PERSONA ENCUESTADA

1. Género:	Masculino	Femenino	Nacionalidad: Panameña
2. Edad:	18-29	30-49	50-69
3. Escolaridad:	Sin escolaridad	Primaria	Secundaria
4. Actividad que desempeña actualmente:	Trabaj. público	Ama de Casa	Estudiante
Agro	Comerciante	Trabaj. Privado	Independiente
5. Usted o algún familiar de los que residen en el hogar, presentan alguna discapacidad:	Si	Cuál?	No

II. ASPECTOS SOCIALES, AMBIENTALES Y DE TURISMO EN LA COMUNIDAD

6. ¿Cómo considera usted que son las condiciones ambientales en su comunidad?: Buena: Regular: Mala:
Favor explicar y describir su respuesta: Por que el pueblo tiene los servicios básicos.
7. Señale cuáles son los principales problemas sociales que afectan a su comunidad?:
Desempleo: Educación: Salud: Agua: Electricidad:
Alcoholismo: Violencia doméstica: Violencia hacia niños y niñas:
Discapacidad:
8. Visita las playas El Arenal y El Toro: Si No Con qué frecuencia las visita: 1 vez al mes
9. Qué opina usted de la situación de turismo en Pedasí? Excelente Buena Regular Deficiente
10. Qué tipo de transporte utiliza diariamente? Carro particular Bus Bicieta Otro:

III. PERCEPCION SOBRE EL PROYECTO

11. ¿Tiene usted conocimiento sobre el proyecto “MODOS ALTERNATIVOS DE MOVILIDAD EN PEDASÍ, PROVINCIA DE LOS SANTOS”? Si: NO:
12. ¿Cómo se enteró del mismo? La radio Un familiar La autoridad Otra: Amistades
13. ¿Qué beneficios considera usted, aportaría la realización de esta obra? Oportunidad laboral Mayor número de turistas
Mejoramiento urbano Seguridad vial Más recreación belleza escénica
14. ¿Cuál es su percepción con relación a la ejecución del proyecto? De acuerdo En desacuerdo Sin opinión
15. ¿Qué efectos considera usted, que el proyecto va a generar en la comunidad? Ruido y polvo (-) Afectación de Flora y Fauna (-) Social y Economía (+) Mayor turismo y visitantes (+) Otro: todo lo negativo y poner a mejorar
16. ¿Qué sugerencias daría usted al promotor (Autoridad de Turismo), para que el proyecto se desarrolle de la mejor forma? Que la mano de obra sea tomada en cuenta por sea del pueblo por que hay muchos desempleados y que terminen el proyecto.

MUCHAS GRACIAS POR SU COLABORACION.

Encuesta N°

33

Encuestador:

Jakelin

AC&A

Ingeniería
Economías
Planificadora

ENCUESTA DE OPINIÓN – ESTUDIO DE IMPACTO AMBIENTAL
CATEGORÍA II - PROYECTO “MODOS ALTERNATIVOS DE
MOVILIDAD EN PEDASÍ, PROVINCIA DE LOS SANTOS”

Estimado(a) Sr. (a), la presente encuesta tiene como objetivo conocer su opinión referente al desarrollo del Proyecto “MODOS ALTERNATIVOS DE MOVILIDAD EN PEDASÍ, PROVINCIA DE LOS SANTOS”, cuyo objetivo es lograr un mejoramiento urbano en Pedasí y su conexión con las playas El Arenal y El Toro, además de la regeneración del Parque de Pedasí, la inclusión de movilidad peatonal de la calle Agustín Moscoso y Calle Las Tablas. Las intervenciones propuestas, buscan promover la movilidad sostenible y ofrecer pautas para hacer de Pedasí un lugar agradable para los visitantes y para la población local de este distrito, brindando un equilibrio entre el tráfico rodado, los peatones y cicloturistas. El proyecto propone el diseño de aceras continuas, ciclovías, renovación del espacio público, elementos de urbanización con mobiliario urbano, espacios verdes y jardinería, la señalización de las vías, entre otros componentes. Este ejercicio forma parte del proceso de elaboración del plan de Participación Ciudadana para el Estudio de Impacto Ambiental (EIA) Categoría II del proyecto en mención.

Fecha: 30/04/24	Comunidad: Pedasí	Calle: Agustín Moscoso
Nombre: Zulma Barrios	Cedula: 7-109 479	Tiempo de residir en el área: Nacida
Vivienda:	Tenencia de la vivienda: alquilada	Propia
Comercio:	Especificar tipo de comercio:	Otra especifique:
Residente:	Está de paseo:	Otro:

I. CARACTERÍSTICAS DE LA PERSONA ENCUESTADA

1. Género:	Masculino	Femenino	Nacionalidad: Panameña
2. Edad:	18-29	30-49	50-69
3. Escolaridad:	Sin escolaridad	Primaria	Secundaria
4. Actividad que desempeña actualmente:	Trabaj. público	Ama de Casa	Estudiante
Agro	Comerciante	Trabaj. Privado	Independiente
5. Usted o algún familiar de los que residen en el hogar, presentan alguna discapacidad:	Si	Cuál?	No

II. ASPECTOS SOCIALES, AMBIENTALES Y DE TURISMO EN LA COMUNIDAD

6. ¿Cómo considera usted que son las condiciones ambientales en su comunidad?: Buena:	Regular:	Mal:
Favor explicar y describir su respuesta: Problema del agua (pero continúan con los servicios)	7. Señale cuáles son los principales problemas sociales que afectan a su comunidad?:	
Desempleo:	Educación:	Salud:
Alcoholismo:	Violencia doméstica:	Violencia hacia niños y niñas:
Discapacidad:		
8. Visita las playas El Arenal y El Toro: Si	No	Con qué frecuencia las visita: Frecuente todos los días así.
9. Qué opina usted de la situación de turismo en Pedasí? Excelente	Buena	Regular
10. Qué tipo de transporte utiliza diariamente? Carro particular	Bus	Bicicleta

III. PERCEPCION SOBRE EL PROYECTO

11. ¿Tiene usted conocimiento sobre el proyecto “MODOS ALTERNATIVOS DE MOVILIDAD EN PEDASÍ, PROVINCIA DE LOS SANTOS”?	SI:	NO:
12. ¿Cómo se enteró del mismo? La radio	Un familiar	La autoridad
13. ¿Qué beneficios considera usted, aportaría la realización de esta obra? Oportunidad laboral	Mayor número de turistas	
Mejoramiento urbano	Seguridad vial	Más recreación
14. ¿Cuál es su percepción con relación a la ejecución del proyecto?	De acuerdo	En desacuerdo
15. ¿Qué efectos considera usted, que el proyecto va a generar en la comunidad?	Ruido y polvo (-)	Afectación de Flora y Fauna (-)
16. ¿Qué sugerencias daría usted al promotor (Autoridad de Turismo), para que el proyecto se desarrolle de la mejor forma?	Social y Economía (+)	Mayor turismo y visitantes (+)

MUCHAS GRACIAS POR SU COLABORACION. Encuesta N° 34; Encuestador: J. G. G.

ENCUESTA DE OPINIÓN – ESTUDIO DE IMPACTO AMBIENTAL
CATEGORÍA II - PROYECTO “MODOS ALTERNATIVOS DE
MOVILIDAD EN PEDASÍ, PROVINCIA DE LOS SANTOS”

Estimado(a) Sr. (a), la presente encuesta tiene como objetivo conocer su opinión referente al desarrollo del Proyecto “MODOS ALTERNATIVOS DE MOVILIDAD EN PEDASÍ, PROVINCIA DE LOS SANTOS”, cuyo objetivo es lograr un mejoramiento urbano en Pedasí y su conexión con las playas El Arenal y El Toro, además de la regeneración del Parque de Pedasí, la inclusión de movilidad peatonal de la calle Agustín Moscoso y Calle Las Tablas. Las intervenciones propuestas, buscan promover la movilidad sostenible y ofrecer pautas para hacer de Pedasí un lugar agradable para los visitantes y para la población local de este distrito, brindando un equilibrio entre el tráfico rodado, los peatones y cicloturistas. El proyecto propone el diseño de aceras continuas, ciclovías, renovación del espacio público, elementos de urbanización con mobiliario urbano, espacios verdes y jardinería, la señalización de las vías, entre otros componentes. Este ejercicio forma parte del proceso de elaboración del plan de Participación Ciudadana para el Estudio de Impacto Ambiental (EIA) Categoría II del proyecto en mención.

Fecha: 30-11-2020	Comunidad: Pedasí	Calle: Agustín Moscoso
Nombre: Edwin Chena	Cedula: 7-107-401	Tiempo de residir en el área: Nacido
Vivienda:	Tenencia de la vivienda: alquilada	Propia
Comercio:	Especificar tipo de comercio:	Cedida
Residente:	Está de paseo:	Otro:

I. CARACTERÍSTICAS DE LA PERSONA ENCUESTADA

1. Género:	Masculino	Femenino	Nacionalidad: Panameña
2. Edad:	18-29	30-49	50-69
3. Escolaridad:	Sin escolaridad	Primaria	Secundaria
4. Actividad que desempeña actualmente:	Trabaj. público	Ama de Casa	Estudiante
5. Usted o algún familiar de los que residen en el hogar, presentan alguna discapacidad:	Si	Cuál? hermanero	No

II. ASPECTOS SOCIALES, AMBIENTALES Y DE TURISMO EN LA COMUNIDAD

6. ¿Cómo considera usted que son las condiciones ambientales en su comunidad?: Buena:	Regular:	Mala:
Favor explicar y describir su respuesta: mucha calor y falta de agua por el pueblo		
7. Señale ¿cuáles son los principales problemas sociales que afectan a su comunidad?:		
Desempleo:	Educación:	Salud:
Alcoholismo:	Violencia doméstica:	Violencia hacia niños y niñas:
Discapacidad:		
8. Visita las playas El Arenal y El Toro: Si	No	Con qué frecuencia las visita: todos los días
9. ¿Qué opina usted de la situación de turismo en Pedasí? Excelente	Buena	Regular
10. ¿Qué tipo de transporte utiliza diariamente? Carro particular	Bus	Bicicleta

III. PERCEPCION SOBRE EL PROYECTO

11. ¿Tiene usted conocimiento sobre el proyecto “MODOS ALTERNATIVOS DE MOVILIDAD EN PEDASÍ, PROVINCIA DE LOS SANTOS”?	SI:	NO:
12. ¿Cómo se enteró del mismo? La radio	Un familiar	La autoridad
13. ¿Qué beneficios considera usted, aportaría la realización de esta obra? Oportunidad laboral	Mayor número de turistas	
Mejoramiento urbano	Seguridad vial	Más recreación
14. ¿Cuál es su percepción con relación a la ejecución del proyecto?	De acuerdo	En desacuerdo
15. ¿Qué efectos considera usted, que el proyecto va a generar en la comunidad?	Ruido y polvo (-)	Afectación de Flora y Fauna (-)
Social y Economía (+)	Mayor turismo y visitantes (+)	Otro: todos necesarios
16. ¿Qué sugerencias daría usted al promotor (Autoridad de Turismo), para que el proyecto se desarrolle de la mejor forma?		
Recomienda a la promotora realizar la ciclovía del hospital hacia el pueblo.		

MUCHAS GRACIAS POR SU COLABORACION. Encuesta N° 35

Encuestador: Yaceth

AC&A Ingenieros
Economistas
Planificadores

ENCUESTA DE OPINIÓN – ESTUDIO DE IMPACTO AMBIENTAL
CATEGORÍA II - PROYECTO “MODOS ALTERNATIVOS DE
MOVILIDAD EN PEDASI, PROVINCIA DE LOS SANTOS”

Estimado(a) Sr. (a), la presente encuesta tiene como objetivo conocer su opinión referente al desarrollo del Proyecto “MODOS ALTERNATIVOS DE MOVILIDAD EN PEDASI, PROVINCIA DE LOS SANTOS”, cuyo objetivo es lograr un mejoramiento urbano en Pedasi y su conexión con las playas El Arenal y El Toro, además de la regeneración del Parque de Pedasi, la inclusión de movilidad peatonal de la calle Agustín Moscoso y Calle Las Tablas. Las intervenciones propuestas, buscan promover la movilidad sostenible y ofrecer pautas para hacer de Pedasi un lugar agradable para los visitantes y para la población local de este distrito, brindando un equilibrio entre el tráfico rodado, los peatones y cicloturistas. El proyecto propone el diseño de aceras continuas, ciclovías, renovación del espacio público, elementos de urbanización con mobiliario urbano, espacios verdes y jardinería, la señalización de las vías, entre otros componentes. Este ejercicio forma parte del proceso de elaboración del plan de Participación Ciudadana para el Estudio de Impacto Ambiental (EIA) Categoría II del proyecto en mención.

Fecha: 31 May/24	Comunidad: Pedasi	Calle: Las malvinas
Nombre: Helicario Romay	Cedula: 7-102-8333	Tiempo de residir en el área: nacido
Vivienda:	Tenencia de la vivienda: alquilada <input checked="" type="checkbox"/> Propia <input type="checkbox"/> Cedida <input type="checkbox"/> Otra especifique:	
Comercio:	Especificar tipo de comercio: Restaurante	
Residente:	Está de paseo: <input type="checkbox"/> Otro: <input type="checkbox"/>	

I. CARACTERÍSTICAS DE LA PERSONA ENCUESTADA

1. Género:	Masculino <input type="checkbox"/> Femenino <input checked="" type="checkbox"/>	Nacionalidad: Panameña
2. Edad:	18-29 <input type="checkbox"/> 30-49 <input type="checkbox"/> 50-69 <input checked="" type="checkbox"/> 70 o más <input type="checkbox"/>	
3. Escolaridad:	Sin escolaridad <input type="checkbox"/> Primaria <input type="checkbox"/> Secundaria <input checked="" type="checkbox"/> Técnico <input type="checkbox"/> Universitaria <input type="checkbox"/>	
4. Actividad que desempeña actualmente:	Trabaj. público <input type="checkbox"/> Ama de Casa <input type="checkbox"/> Estudiante <input type="checkbox"/>	
Agro <input type="checkbox"/> Comerciante <input type="checkbox"/> Trabaj. Privado <input checked="" type="checkbox"/> Independiente <input type="checkbox"/> Otro: <input type="checkbox"/>		
5. Usted o algún familiar de los que residen en el hogar, presentan alguna discapacidad:	Si <input type="checkbox"/> Cuál? <input type="checkbox"/> No <input checked="" type="checkbox"/>	

II. ASPECTOS SOCIALES, AMBIENTALES Y DE TURISMO EN LA COMUNIDAD

6. ¿Cómo considera usted que son las condiciones ambientales en su comunidad?: Buena: <input type="checkbox"/> Regular: <input type="checkbox"/> Mala: <input checked="" type="checkbox"/>
Favor explicar y describir su respuesta: Aunque a pesar de los servicios forestales no hay agua.
7. Señale cuáles son los principales problemas sociales que afectan a su comunidad?:
Desempleo: <input checked="" type="checkbox"/> Educación: <input checked="" type="checkbox"/> Salud: <input type="checkbox"/> Agua: <input checked="" type="checkbox"/> Electricidad: <input checked="" type="checkbox"/>
Alcoholismo: <input checked="" type="checkbox"/> Violencia doméstica: <input type="checkbox"/> Violencia hacia niños y niñas: <input type="checkbox"/>
Discapacidad <input type="checkbox"/>
8. Visita las playas El Arenal y El Toro: Si <input checked="" type="checkbox"/> No <input type="checkbox"/> Con qué frecuencia las visita: Al menos en verano
9. Qué opina usted de la situación de turismo en Pedasi? Excelente <input type="checkbox"/> Buena <input type="checkbox"/> Regular <input type="checkbox"/> Deficiente <input checked="" type="checkbox"/>
10. Qué tipo de transporte utiliza diariamente? Carro particular <input checked="" type="checkbox"/> Bus <input type="checkbox"/> Bicicleta <input type="checkbox"/> Otro: <input type="checkbox"/>

III. PERCEPCION SOBRE EL PROYECTO

11. ¿Tiene usted conocimiento sobre el proyecto “MODOS ALTERNATIVOS DE MOVILIDAD EN PEDASI, PROVINCIA DE LOS SANTOS”? Si: <input checked="" type="checkbox"/> NO: <input type="checkbox"/>
12. ¿Cómo se enteró del mismo? La radio <input type="checkbox"/> Un familiar <input type="checkbox"/> La autoridad <input type="checkbox"/> Otra: Amistades
13. ¿Qué beneficios considera usted, aportaría la realización de esta obra? Oportunidad laboral <input type="checkbox"/> Mayor número de turistas <input type="checkbox"/>
Mejoramiento urbano <input type="checkbox"/> Seguridad vial <input checked="" type="checkbox"/> Más recreación <input type="checkbox"/> Belleza escénica <input type="checkbox"/>
14. ¿Cuál es su percepción con relación a la ejecución del proyecto? De acuerdo <input type="checkbox"/> En desacuerdo <input type="checkbox"/> Sin opinión <input checked="" type="checkbox"/>
15. ¿Qué efectos considera usted, que el proyecto va a generar en la comunidad?
Ruido y polvo (-) <input checked="" type="checkbox"/> Afectación de Flora y Fauna (-) <input checked="" type="checkbox"/> Social y Economía (+) <input checked="" type="checkbox"/> Mayor turismo y visitantes (+) <input checked="" type="checkbox"/> Otro <input type="checkbox"/>
16. ¿Qué sugerencias daría usted al promotor (Autoridad de Turismo), para que el proyecto se desarrolle de la mejor forma? Que no se coman la plata y que se hagan y den trabajo a la comunidad.

MUCHAS GRACIAS POR SU COLABORACION.

Encuesta N° 36

Encuestador: Yareth

AC&A

Ingenieros
Economistas
Planificadores

ENCUESTA DE OPINIÓN – ESTUDIO DE IMPACTO AMBIENTAL CATEGORÍA II - PROYECTO “MODOS ALTERNATIVOS DE MOVILIDAD EN PEDASI, PROVINCIA DE LOS SANTOS”

Estimado(a) Sr. (a), la presente encuesta tiene como objetivo conocer su opinión referente al desarrollo del Proyecto “MODOS ALTERNATIVOS DE MOVILIDAD EN PEDASI, PROVINCIA DE LOS SANTOS”, cuyo objetivo es lograr un mejoramiento urbano en Pedasi y su conexión con las playas El Arenal y El Toro, además de la regeneración del Parque de Pedasi, la inclusión de movilidad peatonal de la calle Agustín Moscoso y Calle Las Tablas. Las intervenciones propuestas, buscan promover la movilidad sostenible y ofrecer pautas para hacer de Pedasi un lugar agradable para los visitantes y para la población local de este distrito, brindando un equilibrio entre el tráfico rodado, los peatones y cicloturistas. El proyecto propone el diseño de aceras continuas, ciclovías, renovación del espacio público, elementos de urbanización con mobiliario urbano, espacios verdes y jardinería, la señalización de las vías, entre otros componentes. Este ejercicio forma parte del proceso de elaboración del plan de Participación Ciudadana para el Estudio de Impacto Ambiental (EIA) Categoría II del proyecto en mención.

Fecha: 31/04/24	Comunidad: Pedasi	Calle: Los malvarinos
Nombre: Edmundo Marras	Cedula: 8-752-851	Tiempo de residir en el área: Nacido
Vivienda: <input checked="" type="checkbox"/> Tenencia de la vivienda: alquilada	<input type="checkbox"/> Propia	<input checked="" type="checkbox"/> Cedida
Comercio: <input type="checkbox"/> Especificar tipo de comercio:		
Residente: <input checked="" type="checkbox"/> Está de paseo:	<input type="checkbox"/> Otro:	

I. CARACTERÍSTICAS DE LA PERSONA ENCUESTADA

1. Género: Masculino	<input checked="" type="checkbox"/> Femenino	Nacionalidad: Panameño
2. Edad: 18-29	30-49	50-69
3. Escolaridad: Sin escolaridad	Primaria	Secundaria
4. Actividad que desempeña actualmente: Trabaj. público	Ama de Casa	Estudiante
Agro	Comerciante	Trabaj. Privado
<input checked="" type="checkbox"/> Independiente	<input checked="" type="checkbox"/> Otro:	
5. Usted o algún familiar de los que residen en el hogar, presentan alguna discapacidad:	Si	No

II. ASPECTOS SOCIALES, AMBIENTALES Y DE TURISMO EN LA COMUNIDAD

6. ¿Cómo considera usted que son las condiciones ambientales en su comunidad?: Buena:	Regular:	<input checked="" type="checkbox"/> Mala:
Favor explicar y describir su respuesta: Por la falta de agua y hay fuentes botando agua.		
7. Señale ¿cuáles son los principales problemas sociales que afectan a su comunidad?:		
Desempleo: <input checked="" type="checkbox"/>	Educación: <input type="checkbox"/>	Salud: <input type="checkbox"/>
Alcoholismo: <input checked="" type="checkbox"/>	Violencia doméstica: <input type="checkbox"/>	Violencia hacia niños y niñas: <input type="checkbox"/>
Discapacidad: <input checked="" type="checkbox"/>	Respeto: <input type="checkbox"/>	
8. Visita las playas El Arenal y El Toro: Si	No	Con qué frecuencia las visita: Casi todos los días
9. Qué opina usted de la situación de turismo en Pedasi? Excelente	Buena	Regular
<input checked="" type="checkbox"/> Deficiente		
10. Qué tipo de transporte utiliza diariamente? Carro particular	Bus	Bicicleta
		Otro: moto

III. PERCEPCION SOBRE EL PROYECTO

11. ¿Tiene usted conocimiento sobre el proyecto “MODOS ALTERNATIVOS DE MOVILIDAD EN PEDASI, PROVINCIA DE LOS SANTOS”?	SI: <input checked="" type="checkbox"/>	NO: <input type="checkbox"/>
12. ¿Cómo se enteró del mismo? La radio	Un familiar	La autoridad
<input checked="" type="checkbox"/> Otra: Amistades		
13. ¿Qué beneficios considera usted, aportaría la realización de esta obra? Oportunidad laboral	Mayor número de turistas	<input checked="" type="checkbox"/>
Mejoramiento urbano	Seguridad vial	Más recreación
<input checked="" type="checkbox"/> Belleza escénica		
14. ¿Cuál es su percepción con relación a la ejecución del proyecto?	De acuerdo	En desacuerdo
<input checked="" type="checkbox"/> Sin opinión		
15. ¿Qué efectos considera usted, que el proyecto va a generar en la comunidad?	Ruido y polvo (-)	Afectación de Flora y Fauna (-)
Social y Economía (+)	Mayor turismo y visitantes (+)	Otro: Necesarios los fono precepto.
16. ¿Qué sugerencias daría usted al promotor (Autoridad de Turismo), para que el proyecto se desarrolle de la mejor forma?	Organización y que se concluya el proyecto.	

ENCUESTA DE OPINIÓN – ESTUDIO DE IMPACTO AMBIENTAL
CATEGORÍA II - PROYECTO “MODOS ALTERNATIVOS DE
MOVILIDAD EN PEDASÍ, PROVINCIA DE LOS SANTOS”

Estimado(a) Sr. (a), la presente encuesta tiene como objetivo conocer su opinión referente al desarrollo del Proyecto “MODOS ALTERNATIVOS DE MOVILIDAD EN PEDASÍ, PROVINCIA DE LOS SANTOS”, cuyo objetivo es lograr un mejoramiento urbano en Pedasí y su conexión con las playas El Arenal y El Toro, además de la regeneración del Parque de Pedasí, la inclusión de movilidad peatonal de la calle Agustín Moscoso y Calle Las Tablas. Las intervenciones propuestas, buscan promover la movilidad sostenible y ofrecer pautas para hacer de Pedasí un lugar agradable para los visitantes y para la población local de este distrito, brindando un equilibrio entre el tráfico rodado, los peatones y cicloturistas. El proyecto propone el diseño de aceras continuas, ciclovías, renovación del espacio público, elementos de urbanización con mobiliario urbano, espacios verdes y jardinería, la señalización de las vías, entre otros componentes. Este ejercicio forma parte del proceso de elaboración del plan de Participación Ciudadana para el Estudio de Impacto Ambiental (EIA) Categoría II del proyecto en mención.

Fecha: 31 May/24	Comunidad: Pedasí	Calle: La naturaleza
Nombre: Antonio Zambrano	Cedula: 7-113-435	Tiempo de residir en el área: Nacido
Vivienda:	<input checked="" type="checkbox"/> Tenencia de la vivienda: alquilada	<input type="checkbox"/> Propia <input checked="" type="checkbox"/> Cedida
Comercio:	Especificar tipo de comercio:	
Residente:	<input checked="" type="checkbox"/> Está de paseo:	Otro:

I. CARACTERÍSTICAS DE LA PERSONA ENCUESTADA

1. Género:	Masculino	<input checked="" type="checkbox"/> Femenino	Nacionalidad: Panameña
2. Edad:	18-29	30-49	50-69 <input checked="" type="checkbox"/> 70 o más
3. Escolaridad:	Sin escolaridad	Primaria	Secundaria <input checked="" type="checkbox"/> Técnico <input type="checkbox"/> Universitaria
4. Actividad que desempeña actualmente:	Trabaj. público <input checked="" type="checkbox"/> Ama de Casa <input type="checkbox"/> Estudiante		
Agro	Comerciante	Trabaj. Privado	<input checked="" type="checkbox"/> Independiente <input type="checkbox"/> Otro:
5. Usted o algún familiar de los que residen en el hogar, presentan alguna discapacidad: Si <input type="checkbox"/> Cuál? <input type="checkbox"/> No <input checked="" type="checkbox"/>			

II. ASPECTOS SOCIALES, AMBIENTALES Y DE TURISMO EN LA COMUNIDAD

6. ¿Cómo considera usted que son las condiciones ambientales en su comunidad?: Buena: <input type="checkbox"/> Regular: <input checked="" type="checkbox"/> Mala: <input type="checkbox"/>
Favor explicar y describir su respuesta: Por que la gente no tiene conciencia con la naturaleza
7. Señale ¿cuáles son los principales problemas sociales que afectan a su comunidad?:
Desempleo: <input checked="" type="checkbox"/> Educación: <input type="checkbox"/> Salud: <input type="checkbox"/> Agua: <input checked="" type="checkbox"/> Electricidad: <input type="checkbox"/>
Alcoholismo: <input checked="" type="checkbox"/> Violencia doméstica: <input type="checkbox"/> Violencia hacia niños y niñas: <input type="checkbox"/>
Discapacidad: <input type="checkbox"/>
8. Visita las playas El Arenal y El Toro: Si <input checked="" type="checkbox"/> No <input type="checkbox"/> Con qué frecuencia las visita: de vez en cuando
9. Qué opina usted de la situación de turismo en Pedasí? Excelente <input type="checkbox"/> Buena <input checked="" type="checkbox"/> Regular <input type="checkbox"/> Deficiente <input type="checkbox"/>
10. Qué tipo de transporte utiliza diariamente? Carro particular <input type="checkbox"/> Bus <input checked="" type="checkbox"/> Bicicleta <input checked="" type="checkbox"/> Otro: <input type="checkbox"/>

III. PERCEPCION SOBRE EL PROYECTO

11. ¿Tiene usted conocimiento sobre el proyecto “MODOS ALTERNATIVOS DE MOVILIDAD EN PEDASÍ, PROVINCIA DE LOS SANTOS”? SI: <input checked="" type="checkbox"/> NO: <input type="checkbox"/>
12. ¿Cómo se enteró del mismo? La radio <input type="checkbox"/> Un familiar <input type="checkbox"/> La autoridad <input type="checkbox"/> Otra: Por la comunidad
13. ¿Qué beneficios considera usted, aportaría la realización de esta obra? Oportunidad laboral <input type="checkbox"/> Mayor número de turistas <input type="checkbox"/>
Mejoramiento urbano <input type="checkbox"/> Seguridad vial <input checked="" type="checkbox"/> Más recreación <input type="checkbox"/> Belleza escénica <input type="checkbox"/>
14. ¿Cuál es su percepción con relación a la ejecución del proyecto? De acuerdo <input checked="" type="checkbox"/> En desacuerdo <input type="checkbox"/> Sin opinión <input type="checkbox"/>
15. ¿Qué efectos considera usted, que el proyecto va a generar en la comunidad? Ruido y polvo (-) <input checked="" type="checkbox"/> Afectación de Flora y Fauna (-) <input type="checkbox"/> Social y Economía (+) <input checked="" type="checkbox"/> Mayor turismo y visitantes (+) <input checked="" type="checkbox"/> Otro: Por todos necesarios pero puntos en negativo
16. ¿Qué sugerencias daría usted al promotor (Autoridad de Turismo), para que el proyecto se desarrolle de la mejor forma? Que la terminen lo más pronto que es necesario.

MUCHAS GRACIAS POR SU COLABORACION. Encuesta N° 38; Encuestador: Yauth.

ENCUESTA DE OPINIÓN – ESTUDIO DE IMPACTO AMBIENTAL
CATEGORÍA II - PROYECTO “MODOS ALTERNATIVOS DE
MOVILIDAD EN PEDASI, PROVINCIA DE LOS SANTOS”

Estimado(a) Sr. (a), la presente encuesta tiene como objetivo conocer su opinión referente al desarrollo del Proyecto “MODOS ALTERNATIVOS DE MOVILIDAD EN PEDASI, PROVINCIA DE LOS SANTOS”, cuyo objetivo es lograr un mejoramiento urbano en Pedasi y su conexión con las playas El Arenal y El Toro, además de la regeneración del Parque de Pedasi, la inclusión de movilidad peatonal de la calle Agustín Moscoso y Calle Las Tablas. Las intervenciones propuestas, buscan promover la movilidad sostenible y ofrecer pautas para hacer de Pedasi un lugar agradable para los visitantes y para la población local de este distrito, brindando un equilibrio entre el tráfico rodado, los peatones y cicloturistas. El proyecto propone el diseño de aceras continuas, ciclovías, renovación del espacio público, elementos de urbanización con mobiliario urbano, espacios verdes y jardinería, la señalización de las vías, entre otros componentes. Este ejercicio forma parte del proceso de elaboración del plan de Participación Ciudadana para el Estudio de Impacto Ambiental (EslA) Categoría II del proyecto en mención.

Fecha: 31/04/2018	Comunidad: Pedasi	Calle: Los matorrales
Nombre: José Guicapein	Cedula: 7-704974	Tiempo de residir en el área: Nacido
Vivienda:	Tenencia de la vivienda: alquilada	Propia <input checked="" type="checkbox"/> Cedida <input type="checkbox"/> Otra especifique:
Comercio:	Especificar tipo de comercio:	
Residente:	Está de paseo: <input checked="" type="checkbox"/>	Otro: <input type="checkbox"/>

I. CARACTERÍSTICAS DE LA PERSONA ENCUESTADA

1. Género:	Masculino <input type="checkbox"/>	Femenino <input checked="" type="checkbox"/>	Nacionalidad: Proveniente
2. Edad:	18-29 <input type="checkbox"/>	30-49 <input type="checkbox"/>	50-69 <input checked="" type="checkbox"/> 70 o más <input type="checkbox"/>
3. Escolaridad:	Sin escolaridad <input type="checkbox"/>	Primaria <input type="checkbox"/>	Secundaria <input type="checkbox"/> Técnico <input type="checkbox"/> Universitaria <input type="checkbox"/>
4. Actividad que desempeña actualmente:	Trabaj. público <input type="checkbox"/>	Ama de Casa <input checked="" type="checkbox"/>	Estudiante <input type="checkbox"/>
Agro <input type="checkbox"/>	Comerciante <input type="checkbox"/>	Trabaj. Privado <input type="checkbox"/>	Independiente <input type="checkbox"/> Otro: <input type="checkbox"/>
5. Usted o algún familiar de los que residen en el hogar, presentan alguna discapacidad:	Si <input type="checkbox"/>	Cuál? Padrieto <input checked="" type="checkbox"/>	No <input type="checkbox"/>

II. ASPECTOS SOCIALES, AMBIENTALES Y DE TURISMO EN LA COMUNIDAD

6. ¿Cómo considera usted que son las condiciones ambientales en su comunidad?: Buena: <input type="checkbox"/> Regular: <input checked="" type="checkbox"/> Mala: <input type="checkbox"/>
Favor explicar y describir su respuesta: Por la deforestación por parte de los agricultores
7. Señale cuáles son los principales problemas sociales que afectan a su comunidad?:
Desempleo: <input checked="" type="checkbox"/> Educación: <input checked="" type="checkbox"/> Salud: <input checked="" type="checkbox"/> Agua: <input checked="" type="checkbox"/> Electricidad: <input checked="" type="checkbox"/>
Alcoholismo: <input checked="" type="checkbox"/> Violencia doméstica: <input type="checkbox"/> Violencia hacia niños y niñas: <input type="checkbox"/>
Discapacidad: <input type="checkbox"/>
8. Visita las playas El Arenal y El Toro: Si <input checked="" type="checkbox"/> No <input type="checkbox"/> Con qué frecuencia las visita: todos los días
9. Qué opina usted de la situación de turismo en Pedasi? Excelente <input type="checkbox"/> Buena <input type="checkbox"/> Regular <input type="checkbox"/> Deficiente <input checked="" type="checkbox"/>
10. Qué tipo de transporte utiliza diariamente? Carro particular <input type="checkbox"/> Bus <input checked="" type="checkbox"/> Bicicleta <input type="checkbox"/> Otro: <input type="checkbox"/>

III. PERCEPCION SOBRE EL PROYECTO

11. ¿Tiene usted conocimiento sobre el proyecto “MODOS ALTERNATIVOS DE MOVILIDAD EN PEDASI, PROVINCIA DE LOS SANTOS”? Si: <input checked="" type="checkbox"/> NO: <input type="checkbox"/>
12. ¿Cómo se enteró del mismo? La radio <input type="checkbox"/> Un familiar <input type="checkbox"/> La autoridad <input type="checkbox"/> Otra: Por la gestadora
13. ¿Qué beneficios considera usted, aportaría la realización de esta obra? Oportunidad laboral <input type="checkbox"/> Mayor número de turistas <input type="checkbox"/>
Mejoramiento urbano <input type="checkbox"/> Seguridad vial <input type="checkbox"/> Más recreación <input checked="" type="checkbox"/> Belleza escénica <input type="checkbox"/>
14. ¿Cuál es su percepción con relación a la ejecución del proyecto? De acuerdo <input checked="" type="checkbox"/> En desacuerdo <input type="checkbox"/> Sin opinión <input type="checkbox"/>
15. ¿Qué efectos considera usted, que el proyecto va a generar en la comunidad? Ruido y polvo (-) <input type="checkbox"/> Afectación de Flora y Fauna (-) <input type="checkbox"/> Social y Economía (+) <input checked="" type="checkbox"/> Mayor turismo y visitantes (+) <input checked="" type="checkbox"/> Otro: todos se requieren pero y malos
16. ¿Qué sugerencias daría usted al promotor (Autoridad de Turismo), para que el proyecto se desarrolle de la mejor forma? Que se realice lo más rápido por sus recursos y que den trabajo

MUCHAS GRACIAS POR SU COLABORACION. Encuesta N° 39; Encuestador: Yareth

AC&A Ingenieros Economistas Planificadores

ENCUESTA DE OPINIÓN – ESTUDIO DE IMPACTO AMBIENTAL CATEGORÍA II - PROYECTO “MODOS ALTERNATIVOS DE MOVILIDAD EN PEDASI, PROVINCIA DE LOS SANTOS”

Estimado(a) Sr. (a), la presente encuesta tiene como objetivo conocer su opinión referente al desarrollo del Proyecto “MODOS ALTERNATIVOS DE MOVILIDAD EN PEDASI, PROVINCIA DE LOS SANTOS”, cuyo objetivo es lograr un mejoramiento urbano en Pedasi y su conexión con las playas El Arenal y El Toro, además de la regeneración del Parque de Pedasi, la inclusión de movilidad peatonal de la calle Agustín Moscoso y Calle Las Tablas. Las intervenciones propuestas, buscan promover la movilidad sostenible y ofrecer pautas para hacer de Pedasi un lugar agradable para los visitantes y para la población local de este distrito, brindando un equilibrio entre el tráfico rodado, los peatones y cicloturistas. El proyecto propone el diseño de aceras continuas, ciclovías, renovación del espacio público, elementos de urbanización con mobiliario urbano, espacios verdes y jardinería, la señalización de las vías, entre otros componentes. Este ejercicio forma parte del proceso de elaboración del plan de Participación Ciudadana para el Estudio de Impacto Ambiental (EIA) Categoría II del proyecto en mención.

Fecha: 31/05/24	Comunidad: Pedasi	Calle: La marlinas
Nombre: Alejandro Velazquez	Cedula: 7-69-330	Tiempo de residir en el área:
Vivienda:	<input checked="" type="checkbox"/> Tenencia de la vivienda: alquilada	<input checked="" type="checkbox"/> Propia
Comercio:	<input checked="" type="checkbox"/> Cedida	
Residente:	<input checked="" type="checkbox"/> Especificar tipo de comercio:	
	<input checked="" type="checkbox"/> Está de paseo:	<input type="checkbox"/> Otro:

I. CARACTERÍSTICAS DE LA PERSONA ENCUESTADA

1. Género:	Masculino	<input checked="" type="checkbox"/> Femenino	Nacionalidad: Panameño
2. Edad:	18-29	30-49	50-69
3. Escolaridad:	Sin escolaridad	Primaria	Secundaria
4. Actividad que desempeña actualmente:	Trabaj. público	Ama de Casa	Estudiante
Agro	Comerciante	Trabaj. Privado	Independiente
5. Usted o algún familiar de los que residen en el hogar, presentan alguna discapacidad:	Si	Cuál?	No

II. ASPECTOS SOCIALES, AMBIENTALES Y DE TURISMO EN LA COMUNIDAD

6. ¿Cómo considera usted que son las condiciones ambientales en su comunidad?:	Buena:	Regular:	Mala:
Favor explicar y describir su respuesta:	Por no cuidamos el medio ambiente.		
7. Señale ¿cuáles son los principales problemas sociales que afectan a su comunidad?:			
Desempleo:	<input checked="" type="checkbox"/> Educación:	Salud:	<input checked="" type="checkbox"/> Agua:
Alcoholismo:	<input checked="" type="checkbox"/> Violencia doméstica:	Violencia hacia niños y niñas:	
Discapacidad			
8. Visita las playas El Arenal y El Toro:	Si	No	Con qué frecuencia las visita: Con todos los días
9. Qué opina usted de la situación de turismo en Pedasi?	Excelente	Buena	Regular
10. Qué tipo de transporte utiliza diariamente?	Carro particular	Bus	Bicicleta

III. PERCEPCION SOBRE EL PROYECTO

11. ¿Tiene usted conocimiento sobre el proyecto “MODOS ALTERNATIVOS DE MOVILIDAD EN PEDASI, PROVINCIA DE LOS SANTOS”?	SI:	NO:
12. ¿Cómo se enteró del mismo?	La radio	Un familiar
13. ¿Qué beneficios considera usted, aportaría la realización de esta obra?	Oportunidad laboral	Mayor número de turistas
Mejoramiento urbano	Seguridad vial	Más recreación
14. ¿Cuál es su percepción con relación a la ejecución del proyecto?	De acuerdo	En desacuerdo
15. ¿Qué efectos considera usted, que el proyecto va a generar en la comunidad?	Ruido y polvo (-)	Afectación de Flora y Fauna (-)
Social y Economía (+)	Mayor turismo y visitantes (+)	Otro: por todos trabajos que crea, empleo y regulación
16. ¿Qué sugerencias daría usted al promotor (Autoridad de Turismo), para que el proyecto se desarrolle de la mejor forma?	Que se lo comience que no lo dejen a medias y que lo terminen y den trabajo a los pedasinos.	

MUCHAS GRACIAS POR SU COLABORACION. Encuesta N° 40; Encuestador: Yaweth

ENCUESTA DE OPINIÓN – ESTUDIO DE IMPACTO AMBIENTAL
CATEGORÍA II - PROYECTO “MODOS ALTERNATIVOS DE
MOVILIDAD EN PEDASÍ, PROVINCIA DE LOS SANTOS”

Estimado(a) Sr. (a), la presente encuesta tiene como objetivo conocer su opinión referente al desarrollo del Proyecto “MODOS ALTERNATIVOS DE MOVILIDAD EN PEDASÍ, PROVINCIA DE LOS SANTOS”, cuyo objetivo es lograr un mejoramiento urbano en Pedasí y su conexión con las playas El Arenal y El Toro, además de la regeneración del Parque de Pedasí, la inclusión de movilidad peatonal de la calle Agustín Moscoso y Calle Las Tablas. Las intervenciones propuestas, buscan promover la movilidad sostenible y ofrecer pautas para hacer de Pedasí un lugar agradable para los visitantes y para la población local de este distrito, brindando un equilibrio entre el tráfico rodado, los peatones y cicloturistas. El proyecto propone el diseño de aceras continuas, ciclovías, renovación del espacio público, elementos de urbanización con mobiliario urbano, espacios verdes y jardinería, la señalización de las vías, entre otros componentes. Este ejercicio forma parte del proceso de elaboración del plan de Participación Ciudadana para el Estudio de Impacto Ambiental (EIA) Categoría II del proyecto en mención.

Fecha: 31/5/20	Comunidad: Pedasí	Calle: Los malvarinos
Nombre: Carmen Pérez M.	Cedula: 7-69288	Tiempo de residir en el área: Nueva
Vivienda:	Tenencia de la vivienda: alquilada	Propia
Comercio:	Especificar tipo de comercio:	Cedida
Residente:	Está de paseo:	Otro:

I. CARACTERÍSTICAS DE LA PERSONA ENCUESTADA

1. Género:	Masculino	Femenino	Nacionalidad: Panameña
2. Edad:	18-29	30-49	50-69
3. Escolaridad:	Sin escolaridad	Primaria	Secundaria
4. Actividad que desempeña actualmente:	Trabaj. público	Ama de Casa	Estudiante
Agro	Comerciante	Trabaj. Privado	Independiente
5. Usted o algún familiar de los que residen en el hogar, presentan alguna discapacidad:	Si	Cuál?	No

II. ASPECTOS SOCIALES, AMBIENTALES Y DE TURISMO EN LA COMUNIDAD

6. ¿Cómo considera usted que son las condiciones ambientales en su comunidad?: Buena:	Regular:	Mala:
Favor explicar y describir su respuesta: En el problema del agua y que hay que reforzar.		
7. Señale cuáles son los principales problemas sociales que afectan a su comunidad?		
Desempleo:	Educación:	Salud:
Alcoholismo:	Violencia doméstica:	Violencia hacia niños y niñas:
Discapacidad		
8. Visita las playas El Arenal y El Toro: Si	No	Con qué frecuencia las visita: de vez en cuando
9. Qué opina usted de la situación de turismo en Pedasí? Excelente	Buena	Regular
10. Qué tipo de transporte utiliza diariamente? Carro particular	Bus	Bicicleta

III. PERCEPCION SOBRE EL PROYECTO

11. ¿Tiene usted conocimiento sobre el proyecto “MODOS ALTERNATIVOS DE MOVILIDAD EN PEDASÍ, PROVINCIA DE LOS SANTOS”?	SI:	NO:
12. ¿Cómo se enteró del mismo? La radio	Un familiar	La autoridad
13. ¿Qué beneficios considera usted, aportaría la realización de esta obra? Oportunidad laboral	Mayor número de turistas	
Mejoramiento urbano	Seguridad vial	Más recreación
14. ¿Cuál es su percepción con relación a la ejecución del proyecto?	De acuerdo	En desacuerdo
15. ¿Qué efectos considera usted, que el proyecto va a generar en la comunidad?	Ruido y polvo (-)	Afectación de Flora y Fauna (-)
Social y Economía (+)	Mayor turismo y visitantes (+)	Otro
16. ¿Qué sugerencias daría usted al promotor (Autoridad de Turismo), para que el proyecto se desarrolle de la mejor forma?		

MUCHAS GRACIAS POR SU COLABORACION. Encuesta N° 71 ; Encuestador: Yacuti.

ENCUESTA DE OPINIÓN – ESTUDIO DE IMPACTO AMBIENTAL
CATEGORÍA II - PROYECTO "MODOS ALTERNATIVOS DE
MOVILIDAD EN PEDASÍ, PROVINCIA DE LOS SANTOS"

Estimado(a) Sr. (a), la presente encuesta tiene como objetivo conocer su opinión referente al desarrollo del Proyecto "MODOS ALTERNATIVOS DE MOVILIDAD EN PEDASÍ, PROVINCIA DE LOS SANTOS", cuyo objetivo es lograr un mejoramiento urbano en Pedasí y su conexión con las playas El Arenal y El Toro, además de la regeneración del Parque de Pedasí, la inclusión de movilidad peatonal de la calle Agustín Moscoso y Calle Las Tablas. Las intervenciones propuestas, buscan promover la movilidad sostenible y ofrecer pautas para hacer de Pedasí un lugar agradable para los visitantes y para la población local de este distrito, brindando un equilibrio entre el tráfico rodado, los peatones y cicloturistas. El proyecto propone el diseño de aceras continuas, ciclovías, renovación del espacio público, elementos de urbanización con mobiliario urbano, espacios verdes y jardinería, la señalización de las vías, entre otros componentes. Este ejercicio forma parte del proceso de elaboración del plan de Participación Ciudadana para el Estudio de Impacto Ambiental (EIA) Categoría II del proyecto en mención.

Fecha: 31/05/20	Comunidad: Pedasí	Calle: Las maternas
Nombre: Cecilia Ornela	Cedula: 7-99580	Tiempo de residir en el área: nacida
Vivienda:	Tenencia de la vivienda: alquilada	Propia
Comercio:	Especificar tipo de comercio:	Cedida
Residente:	Está de paseo:	Otro:

I. CARACTERÍSTICAS DE LA PERSONA ENCUESTADA

1. Género: Masculino	Femenino	Nacionalidad: Panameña
2. Edad: 18-29	30-49	50-69
3. Escolaridad: Sin escolaridad	Primaria	Secundaria
4. Actividad que desempeña actualmente: Trabaj. público	Ama de Casa	Estudiante
Agro	Comerciante	Trabaj. Privado
Independiente	Otro:	
5. Usted o algún familiar de los que residen en el hogar, presentan alguna discapacidad:	Si	No

II. ASPECTOS SOCIALES, AMBIENTALES Y DE TURISMO EN LA COMUNIDAD

6. ¿Cómo considera usted que son las condiciones ambientales en su comunidad?: Buena:	Regular:	Mala:
Favor explicar y describir su respuesta: Por falta de agua (abre agua para chorar)		
7. Señale ¿cuáles son los principales problemas sociales que afectan a su comunidad?:		
Desempleo:	Educación:	Salud:
Alcoholismo:	Violencia doméstica:	Violencia hacia niños y niñas:
Discapacidad		
8. Visita las playas El Arenal y El Toro: Si	No	Con qué frecuencia las visita: En sábados
9. Qué opina usted de la situación de turismo en Pedasí? Excelente	Buena	Regular
Deficiente		
10. Qué tipo de transporte utiliza diariamente? Carro particular	Bus	Bicicleta
Otro:		

III. PERCEPCION SOBRE EL PROYECTO

11. ¿Tiene usted conocimiento sobre el proyecto "MODOS ALTERNATIVOS DE MOVILIDAD EN PEDASÍ, PROVINCIA DE LOS SANTOS"? SI:	NO:
12. ¿Cómo se enteró del mismo? La radio	Un familiar
La autoridad	Otra: Oportunidad laboral
Mayor número de turistas	
13. ¿Qué beneficios considera usted, aportaría la realización de esta obra? Mejoramiento urbano	Seguridad vial
Más recreación	belleza escénica
14. ¿Cuál es su percepción con relación a la ejecución del proyecto? De acuerdo	En desacuerdo
Sin opinión	
15. ¿Qué efectos considera usted, que el proyecto va a generar en la comunidad? Ruido y polvo (-)	Afectación de Flora y Fauna (-)
Social y Economía (+)	Mayor turismo y visitantes (+)
Otro:	
16. ¿Qué sugerencias daría usted al promotor (Autoridad de Turismo), para que el proyecto se desarrolle de la mejor forma? No estoy de acuerdo por que eso incrementará más los altos precios de la comida.	

MUCHAS GRACIAS POR SU COLABORACION. Encuesta N° 42; Encuestador: Yauith

AC&A Ingenieros Economistas Planificadores

ENCUESTA DE OPINIÓN – ESTUDIO DE IMPACTO AMBIENTAL
CATEGORÍA II - PROYECTO “MODOS ALTERNATIVOS DE
MOVILIDAD EN PEDASI, PROVINCIA DE LOS SANTOS”

Estimado(a) Sr. (a), la presente encuesta tiene como objetivo conocer su opinión referente al desarrollo del Proyecto “MODOS ALTERNATIVOS DE MOVILIDAD EN PEDASI, PROVINCIA DE LOS SANTOS”, cuyo objetivo es lograr un mejoramiento urbano en Pedasi y su conexión con las playas El Arenal y El Toro, además de la regeneración del Parque de Pedasi, la inclusión de movilidad peatonal de la calle Agustín Moscoso y Calle Las Tablas. Las intervenciones propuestas, buscan promover la movilidad sostenible y ofrecer pautas para hacer de Pedasi un lugar agradable para los visitantes y para la población local de este distrito, brindando un equilibrio entre el tráfico rodado, los peatones y cicloturistas. El proyecto propone el diseño de aceras continuas, ciclovías, renovación del espacio público, elementos de urbanización con mobiliario urbano, espacios verdes y jardinería, la señalización de las vías, entre otros componentes. Este ejercicio forma parte del proceso de elaboración del plan de Participación Ciudadana para el Estudio de Impacto Ambiental (EslA) Categoría II del proyecto en mención.

Fecha: 31/04/20	Comunidad: Pedasi	Calle: Los malmuñes
Nombre: Yara Pérez	Cedula: 7-102-984	Tiempo de residir en el área: Nacida
Vivienda:	Terencia de la vivienda: alquilada	Propia
Comercio:	Especificar tipo de comercio:	Otra especifique:
Residente:	Está de paseo:	Otro:

I. CARACTERÍSTICAS DE LA PERSONA ENCUESTADA

1. Género:	Masculino	Femenino	Nacionalidad: Panameña
2. Edad:	18-29	30-49	50-69
3. Escolaridad:	Sin escolaridad	Primaria	Secundaria
4. Actividad que desempeña actualmente:	Trabaj. público	Ama de Casa	Estudiante
Agro	Comerciante	Trabaj. Privado	Independiente
5. Usted o algún familiar de los que residen en el hogar, presentan alguna discapacidad:	Si	Cuál?	No

II. ASPECTOS SOCIALES, AMBIENTALES Y DE TURISMO EN LA COMUNIDAD

6. ¿Cómo considera usted que son las condiciones ambientales en su comunidad?: Buena:	Regular:	Mala:
Favor explicar y describir su respuesta: por que no ciudadanos el ambiente tenemos buen		
7. Señale cuáles son los principales problemas sociales que afectan a su comunidad?:		
Desempleo:	Educación:	Salud:
Alcoholismo:	Violencia doméstica:	Violencia hacia niños y niñas:
Discapacidad		
8. Visita las playas El Arenal y El Toro: Si	No	Con qué frecuencia las visita: cada vez que voy al mar
9. Qué opina usted de la situación de turismo en Pedasi? Excelente	Buena	Regular
10. Qué tipo de transporte utiliza diariamente? Carro particular	Bus	Bicicleta

III. PERCEPCION SOBRE EL PROYECTO

11. ¿Tiene usted conocimiento sobre el proyecto “MODOS ALTERNATIVOS DE MOVILIDAD EN PEDASI, PROVINCIA DE LOS SANTOS”?	Si:	NO:
12. ¿Cómo se enteró del mismo? La radio	Un familiar	La autoridad
13. ¿Qué beneficios considera usted, aportaría la realización de esta obra? Oportunidad laboral	Mayor número de turistas	
Mejoramiento urbano	Seguridad vial	Más recreación
14. ¿Cuál es su percepción con relación a la ejecución del proyecto? De acuerdo	En desacuerdo	Sin opinión
15. ¿Qué efectos considera usted, que el proyecto va a generar en la comunidad? Ruido y polvo (-)	Afectación de Flora y Fauna (-)	Social y Economía (+)
Mayor turismo y visitantes (+)	Otro: los tres aspectos positivos y negativos	
16. ¿Qué sugerencias daría usted al promotor (Autoridad de Turismo), para que el proyecto se desarrolle de la mejor forma? que lo hagan pero bien no como en arrastrón y que realicen reunión con la comunidad para mostrarla informada.		

MUCHAS GRACIAS POR SU COLABORACION. Encuesta N° 43; Encuestador: Yareth

ENCUESTA DE OPINIÓN – ESTUDIO DE IMPACTO AMBIENTAL
CATEGORÍA II - PROYECTO “MODOS ALTERNATIVOS DE
MOVILIDAD EN PEDASÍ, PROVINCIA DE LOS SANTOS”

Estimado(a) Sr. (a), la presente encuesta tiene como objetivo conocer su opinión referente al desarrollo del Proyecto “MODOS ALTERNATIVOS DE MOVILIDAD EN PEDASÍ, PROVINCIA DE LOS SANTOS”, cuyo objetivo es lograr un mejoramiento urbano en Pedasí y su conexión con las playas El Arenal y El Toro, además de la regeneración del Parque de Pedasí, la inclusión de movilidad peatonal de la calle Agustín Moscoso y Calle Las Tablas. Las intervenciones propuestas, buscan promover la movilidad sostenible y ofrecer pautas para hacer de Pedasí un lugar agradable para los visitantes y para la población local de este distrito, brindando un equilibrio entre el tráfico rodado, los peatones y cicloturistas. El proyecto propone el diseño de aceras continuas, ciclovías, renovación del espacio público, elementos de urbanización con mobiliario urbano, espacios verdes y jardinería, la señalización de las vías, entre otros componentes. Este ejercicio forma parte del proceso de elaboración del plan de Participación Ciudadana para el Estudio de Impacto Ambiental (EIA) Categoría II del proyecto en mención.

Fecha: 31/04/24	Comunidad: Pedasí	Calle: Las malineras (Personas)
Nombre: Marilyn Bortol	Cédula: 8-8021375	Tiempo de residir en el área:
Vivienda: <input checked="" type="checkbox"/> Propia	Tenencia de la vivienda: alquilada	Propia <input checked="" type="checkbox"/> Cedida <input type="checkbox"/> Otra especifique:
Comercio:	Especificar tipo de comercio:	
Residente: <input checked="" type="checkbox"/>	Está de paseo: <input type="checkbox"/>	Otro: <input type="checkbox"/>

I. CARACTERÍSTICAS DE LA PERSONA ENCUESTADA

1. Género: Masculino <input type="checkbox"/>	Femenino <input checked="" type="checkbox"/>	Nacionalidad: Panameña
2. Edad: 18-29 <input type="checkbox"/>	30-49 <input type="checkbox"/>	50-69 <input checked="" type="checkbox"/>
3. Escolaridad: Sin escolaridad <input type="checkbox"/>	Primaria <input type="checkbox"/>	Secundaria <input checked="" type="checkbox"/>
4. Actividad que desempeña actualmente: Trabaj. público <input type="checkbox"/>	Ama de Casa <input checked="" type="checkbox"/>	Estudiante <input type="checkbox"/>
Agro <input type="checkbox"/>	Comerciante <input type="checkbox"/>	Trabaj. Privado <input type="checkbox"/>
Independiente <input type="checkbox"/>	Otro: <input type="checkbox"/>	
5. Usted o algún familiar de los que residen en el hogar, presentan alguna discapacidad: Si <input type="checkbox"/>	Cuál? <input type="checkbox"/>	No <input checked="" type="checkbox"/>

II. ASPECTOS SOCIALES, AMBIENTALES Y DE TURISMO EN LA COMUNIDAD

6. ¿Cómo considera usted que son las condiciones ambientales en su comunidad?: Buena: <input type="checkbox"/>	Regular: <input checked="" type="checkbox"/>	Mala: <input type="checkbox"/>
Favor explicar y describir su respuesta: por que las personas no cuidan mucho la zona en la calle		
7. Señale ¿cuáles son los principales problemas sociales que afectan a su comunidad?:		
Desempleo: <input checked="" type="checkbox"/>	Educación: <input checked="" type="checkbox"/>	Salud: <input checked="" type="checkbox"/>
Alcoholismo: <input checked="" type="checkbox"/>	Violencia doméstica: <input type="checkbox"/>	Violencia hacia niños y niñas: <input type="checkbox"/>
Discapacidad <input type="checkbox"/>		
8. Visita las playas El Arenal y El Toro: Si <input checked="" type="checkbox"/>	No <input type="checkbox"/>	Con qué frecuencia las visita: 4 veces al mes los sábados
9. Qué opina usted de la situación de turismo en Pedasí? Excelente <input type="checkbox"/>	Buena <input type="checkbox"/>	Regular <input checked="" type="checkbox"/>
Deficiente <input type="checkbox"/>		
10. Qué tipo de transporte utiliza diariamente? Carro particular <input type="checkbox"/>	Bus <input checked="" type="checkbox"/>	Bicicleta <input type="checkbox"/>
Otro: <input type="checkbox"/>		

III. PERCEPCIÓN SOBRE EL PROYECTO

11. ¿Tiene usted conocimiento sobre el proyecto “MODOS ALTERNATIVOS DE MOVILIDAD EN PEDASÍ, PROVINCIA DE LOS SANTOS”? Si: <input checked="" type="checkbox"/>	No: <input type="checkbox"/>
12. ¿Cómo se enteró del mismo? La radio <input type="checkbox"/>	Un familiar <input type="checkbox"/>
La autoridad <input checked="" type="checkbox"/>	Otra: amigos
13. ¿Qué beneficios considera usted, aportaría la realización de esta obra? Oportunidad laboral <input checked="" type="checkbox"/>	Mayor número de turistas <input type="checkbox"/>
Mejoramiento urbano <input checked="" type="checkbox"/>	Seguridad vial <input checked="" type="checkbox"/>
Más recreación <input checked="" type="checkbox"/>	belleza escénica <input checked="" type="checkbox"/>
14. ¿Cuál es su percepción con relación a la ejecución del proyecto? De acuerdo <input checked="" type="checkbox"/>	En desacuerdo <input type="checkbox"/>
Sin opinión <input type="checkbox"/>	
15. ¿Qué efectos considera usted, que el proyecto va a generar en la comunidad? Ruido y polvo (-) <input checked="" type="checkbox"/>	Afectación de Flora y Fauna (-) <input checked="" type="checkbox"/>
Social y Economía (+) <input checked="" type="checkbox"/>	Mayor turismo y visitantes (+) <input checked="" type="checkbox"/>
Otro: para hacer trabajos en el campo obra pte y xneg	
16. ¿Qué sugerencias daría usted al promotor (Autoridad de Turismo), para que el proyecto se desarrolle de la mejor forma? Que primero informen bien a la población de todo lo real y que promuevan de trabajo a las personas del pueblo no de afuera.	

MUCHAS GRACIAS POR SU COLABORACION. Encuesta N° 44; Encuestador: Jacinto

AC&A

Ingenieros
Economistas
Planificadores

ENCUESTA DE OPINIÓN – ESTUDIO DE IMPACTO AMBIENTAL
CATEGORÍA II - PROYECTO “MODOS ALTERNATIVOS DE
MOVILIDAD EN PEDASÍ, PROVINCIA DE LOS SANTOS”

Estimado(a) Sr. (a), la presente encuesta tiene como objetivo conocer su opinión referente al desarrollo del Proyecto “MODOS ALTERNATIVOS DE MOVILIDAD EN PEDASÍ, PROVINCIA DE LOS SANTOS”, cuyo objetivo es lograr un mejoramiento urbano en Pedasí y su conexión con las playas El Arenal y El Toro, además de la regeneración del Parque de Pedasí, la inclusión de movilidad peatonal de la calle Agustín Moscoso y Calle Las Tablas. Las intervenciones propuestas, buscan promover la movilidad sostenible y ofrecer pautas para hacer de Pedasí un lugar agradable para los visitantes y para la población local de este distrito, brindando un equilibrio entre el tráfico rodado, los peatones y cicloturistas. El proyecto propone el diseño de aceras continuas, ciclovías, renovación del espacio público, elementos de urbanización con mobiliario urbano, espacios verdes y jardinería, la señalización de las vías, entre otros componentes. Este ejercicio forma parte del proceso de elaboración del plan de Participación Ciudadana para el Estudio de Impacto Ambiental (EIA) Categoría II del proyecto en mención.

Fecha: 31 May 2020	Comunidad: Pedasí	Calle: Pedasí Centro
Nombre: Stéphane Bobadilla	Cédula: 8-872-1073	Tiempo de residir en el área: Nacida
Vivienda:	Tenencia de la vivienda: alquilada	Propia
Comercio:	Especificar tipo de comercio:	Cedida
Residente:	Está de paseo:	Otro:

I. CARACTERÍSTICAS DE LA PERSONA ENCUESTADA

1. Género: Masculino	Femenino	Nacionalidad: Panameña
2. Edad: 18-29	30-49	50-69
3. Escolaridad: Sin escolaridad	Primaria	Secundaria
4. Actividad que desempeña actualmente: Trabaj. público	Ama de Casa	Estudiante
Agro	Comerciante	Trabaj. Privado
Independiente	Otro:	
5. Usted o algún familiar de los que residen en el hogar, presentan alguna discapacidad:	Si	Cuál?
No		

II. ASPECTOS SOCIALES, AMBIENTALES Y DE TURISMO EN LA COMUNIDAD

6. ¿Cómo considera usted que son las condiciones ambientales en su comunidad?: Buena:	Regular:	Mala:
Favor explicar y describir su respuesta: por que las personas no colaboran con el área de las playas		
7. Señale ¿cuáles son los principales problemas sociales que afectan a su comunidad?:		
Desempleo:	Educación:	Salud:
Alcoholismo:	Violencia doméstica:	Violencia hacia niños y niñas:
Discapacidad		
8. Visita las playas El Arenal y El Toro: Si	No	Con qué frecuencia las visita: todos los días
9. Qué opina usted de la situación de turismo en Pedasí? Excelente	Buena	Regular
Deficiente		
10. Qué tipo de transporte utiliza diariamente? Carro particular	Bus	Bicicleta
Otro:		

III. PERCEPCION SOBRE EL PROYECTO

11. ¿Tiene usted conocimiento sobre el proyecto “MODOS ALTERNATIVOS DE MOVILIDAD EN PEDASÍ, PROVINCIA DE LOS SANTOS”?	SI:	NO:
12. ¿Cómo se enteró del mismo? La radio	Un familiar	La autoridad
13. ¿Qué beneficios considera usted, aportaría la realización de esta obra? Oportunidad laboral	Mayor número de turistas	
Mejoramiento urbano	Seguridad vial	Más recreación
belleza escénica		
14. ¿Cuál es su percepción con relación a la ejecución del proyecto?	De acuerdo	En desacuerdo
Sin opinión		
15. ¿Qué efectos considera usted, que el proyecto va a generar en la comunidad?	Ruido y polvo (-)	Afectación de Flora y Fauna (-)
Social y Economía (+)	Mayor turismo y visitantes (+)	Otro: en todo proyecto hay autorregulación y regulación
16. ¿Qué sugerencias daría usted al promotor (Autoridad de Turismo), para que el proyecto se desarrolle de la mejor forma?		
Que lo hagan lo mas pronto que se necesite y que tomar en cuenta personal de pueblo seria bueno.		

MUCHAS GRACIAS POR SU COLABORACION. Encuesta N° 45 ; Encuestador: Youth

ENCUESTA DE OPINIÓN – ESTUDIO DE IMPACTO AMBIENTAL
CATEGORÍA II - PROYECTO "MODOS ALTERNATIVOS DE
MOVILIDAD EN PEDASÍ, PROVINCIA DE LOS SANTOS"

Estimado(a) Sr. (a), la presente encuesta tiene como objetivo conocer su opinión referente al desarrollo del Proyecto "MODOS ALTERNATIVOS DE MOVILIDAD EN PEDASÍ, PROVINCIA DE LOS SANTOS", cuyo objetivo es lograr un mejoramiento urbano en Pedasí y su conexión con las playas El Arenal y El Toro, además de la regeneración del Parque de Pedasí, la inclusión de movilidad peatonal de la calle Agustín Moscoso y Calle Las Tablas. Las intervenciones propuestas, buscan promover la movilidad sostenible y ofrecer pautas para hacer de Pedasí un lugar agradable para los visitantes y para la población local de este distrito, brindando un equilibrio entre el tráfico rodado, los peatones y cicloturistas. El proyecto propone el diseño de aceras continuas, ciclovías, renovación del espacio público, elementos de urbanización con mobiliario urbano, espacios verdes y jardinería, la señalización de las vías, entre otros componentes. Este ejercicio forma parte del proceso de elaboración del plan de Participación Ciudadana para el Estudio de Impacto Ambiental (EIA) Categoría II del proyecto en mención.

Fecha: 31/04/24	Comunidad: Pedasí	Calle: Pedasí Centro
Nombre: Edlin Pérez	Cedula: 7-706-989	Tiempo de residir en el área:
Vivienda:	Tenencia de la vivienda: alquilada	Propia
Comercio:	Especificar tipo de comercio:	Otra especifique:
Residente:	Está de paseo:	Otro:

I. CARACTERÍSTICAS DE LA PERSONA ENCUESTADA

1. Género:	Masculino	Femenino	Nacionalidad: Panameño
2. Edad:	18-29	30-49	50-69
3. Escolaridad:	Sin escolaridad	Primaria	Secundaria
4. Actividad que desempeña actualmente:	Trabaj. público	Ama de Casa	Estudiante
Agro	Comerciante	Trabaj. Privado	Independiente
5. Usted o algún familiar de los que residen en el hogar, presentan alguna discapacidad:	Si	Cuál?	No

II. ASPECTOS SOCIALES, AMBIENTALES Y DE TURISMO EN LA COMUNIDAD

6. ¿Cómo considera usted que son las condiciones ambientales en su comunidad?:	Buena:	Regular:	Mala:
Favor explicar y describir su respuesta:	debemos aprender a cuidar más nuestro ambiente		
7. Señale ¿cuáles son los principales problemas sociales que afectan a su comunidad?:			
Desempleo:	Educación:	Salud:	Agua:
Alcoholismo:	Violencia doméstica:	Violencia hacia niños y niñas:	Electricidad:
Discapacidad			
8. Visita las playas El Arenal y El Toro:	Si	No	Con qué frecuencia las visita: Casi todos los fines de semana
9. Qué opina usted de la situación de turismo en Pedasí?	Excelente	Buena	Regular
10. Qué tipo de transporte utiliza diariamente?	Carro particular	Bus	Bicicleta

III. PERCEPCION SOBRE EL PROYECTO

11. ¿Tiene usted conocimiento sobre el proyecto "MODOS ALTERNATIVOS DE MOVILIDAD EN PEDASÍ, PROVINCIA DE LOS SANTOS"?	SI:	NO:
12. ¿Cómo se enteró del mismo?	La radio	Un familiar
13. ¿Qué beneficios considera usted, aportaría la realización de esta obra?	Oportunidad laboral	Mayor número de turistas
Mejoramiento urbano	Seguridad vial	Más recreación
14. ¿Cuál es su percepción con relación a la ejecución del proyecto?	De acuerdo	En desacuerdo
15. ¿Qué efectos considera usted, que el proyecto va a generar en la comunidad?	Ruido y polvo (-)	Afectación de Flora y Fauna (-)
16. ¿Qué sugerencias daría usted al promotor (Autoridad de Turismo), para que el proyecto se desarrolle de la mejor forma?	Que no se cofan la plata y que lo terminen y que nos informen bien de cada cosa que hacen al pueblo	

ENCUESTA DE OPINIÓN – ESTUDIO DE IMPACTO AMBIENTAL
CATEGORÍA II - PROYECTO “MODOS ALTERNATIVOS DE
MOVILIDAD EN PEDASÍ, PROVINCIA DE LOS SANTOS”

Estimado(a) Sr. (a), la presente encuesta tiene como objetivo conocer su opinión referente al desarrollo del Proyecto “MODOS ALTERNATIVOS DE MOVILIDAD EN PEDASÍ, PROVINCIA DE LOS SANTOS”, cuyo objetivo es lograr un mejoramiento urbano en Pedasí y su conexión con las playas El Arenal y El Toro, además de la regeneración del Parque de Pedasí, la inclusión de movilidad peatonal de la calle Agustín Moscoso y Calle Las Tablas. Las intervenciones propuestas, buscan promover la movilidad sostenible y ofrecer pautas para hacer de Pedasí un lugar agradable para los visitantes y para la población local de este distrito, brindando un equilibrio entre el tráfico rodado, los peatones y cicloturistas. El proyecto propone el diseño de aceras continuas, ciclovías, renovación del espacio público, elementos de urbanización con mobiliario urbano, espacios verdes y jardinería, la señalización de las vías, entre otros componentes. Este ejercicio forma parte del proceso de elaboración del plan de Participación Ciudadana para el Estudio de Impacto Ambiental (EIA) Categoría II del proyecto en mención.

Fecha: 31/10/2014	Comunidad: Pedasí	Calle: Pedasí Centro
Nombre: David Bonabona	Cedula: 8-516 919	Tiempo de residir en el área: 2 años
Vivienda:	Tenencia de la vivienda: alquilada <input checked="" type="checkbox"/> Propia <input checked="" type="checkbox"/> Cedida <input type="checkbox"/>	Otra especifique:
Comercio:	Especificar tipo de comercio: Constructora	
Residente:	Está de paseo: <input type="checkbox"/> Otro: <input type="checkbox"/>	

I. CARACTERÍSTICAS DE LA PERSONA ENCUESTADA

1. Género:	Masculino <input type="checkbox"/> Femenino <input checked="" type="checkbox"/>	Nacionalidad: Panameño
2. Edad:	18-29 <input type="checkbox"/> 30-49 <input type="checkbox"/> 50-69 <input checked="" type="checkbox"/> 70 o más <input type="checkbox"/>	
3. Escolaridad:	Sin escolaridad <input type="checkbox"/> Primaria <input type="checkbox"/> Secundaria <input type="checkbox"/> Técnico <input type="checkbox"/> Universitaria <input type="checkbox"/>	
4. Actividad que desempeña actualmente:	Trabaj. público <input type="checkbox"/> Ama de Casa <input checked="" type="checkbox"/> Estudiante <input type="checkbox"/>	
Agro <input type="checkbox"/> Comerciante <input type="checkbox"/> Trabaj. Privado <input type="checkbox"/> Independiente <input checked="" type="checkbox"/> Otro: <input type="checkbox"/>		
5. Usted o algún familiar de los que residen en el hogar, presentan alguna discapacidad:	Si <input type="checkbox"/> Cuál? <input type="checkbox"/> No <input checked="" type="checkbox"/>	

II. ASPECTOS SOCIALES, AMBIENTALES Y DE TURISMO EN LA COMUNIDAD

6. ¿Cómo considera usted que son las condiciones ambientales en su comunidad?: Buena: <input type="checkbox"/> Regular: <input checked="" type="checkbox"/> Mala: <input type="checkbox"/>
Favor explicar y describir su respuesta: Hay que ser más conscientes con la naturaleza.
7. Señale ¿cuáles son los principales problemas sociales que afectan a su comunidad?:
Desempleo: <input checked="" type="checkbox"/> Educación: <input checked="" type="checkbox"/> Salud: <input checked="" type="checkbox"/> Agua: <input checked="" type="checkbox"/> Electricidad: <input type="checkbox"/>
Alcoholismo: <input checked="" type="checkbox"/> Violencia doméstica: <input type="checkbox"/> Violencia hacia niños y niñas: <input type="checkbox"/>
Discapacidad: <input type="checkbox"/>
8. Visita las playas El Arenal y El Toro: Si <input checked="" type="checkbox"/> No <input type="checkbox"/> Con qué frecuencia las visita: De vez en cuando.
9. Qué opina usted de la situación de turismo en Pedasí? Excelente <input type="checkbox"/> Buena <input type="checkbox"/> Regular <input checked="" type="checkbox"/> Deficiente <input type="checkbox"/>
10. Qué tipo de transporte utiliza diariamente? Carro particular <input type="checkbox"/> Bus <input checked="" type="checkbox"/> Bicicleta <input type="checkbox"/> Otro: <input type="checkbox"/>

III. PERCEPCION SOBRE EL PROYECTO

11. ¿Tiene usted conocimiento sobre el proyecto “MODOS ALTERNATIVOS DE MOVILIDAD EN PEDASÍ, PROVINCIA DE LOS SANTOS”?
SI: <input checked="" type="checkbox"/> NO: <input type="checkbox"/>
12. ¿Cómo se enteró del mismo? La radio <input type="checkbox"/> Un familiar <input type="checkbox"/> La autoridad <input type="checkbox"/> Otra: Amigos
13. ¿Qué beneficios considera usted, aportaría la realización de esta obra? Oportunidad laboral <input checked="" type="checkbox"/> Mayor número de turistas <input checked="" type="checkbox"/>
Mejoramiento urbano <input checked="" type="checkbox"/> Seguridad vial <input checked="" type="checkbox"/> Más recreación <input checked="" type="checkbox"/> Belleza escénica <input checked="" type="checkbox"/>
14. ¿Cuál es su percepción con relación a la ejecución del proyecto?
De acuerdo <input checked="" type="checkbox"/> En desacuerdo <input type="checkbox"/> Sin opinión <input type="checkbox"/>
15. ¿Qué efectos considera usted, que el proyecto va a generar en la comunidad?
Ruido y polvo (-) <input checked="" type="checkbox"/> Afectación de Flora y Fauna (-) <input checked="" type="checkbox"/> Social y Economía (+) <input checked="" type="checkbox"/> Mayor turismo y visitantes (+) <input checked="" type="checkbox"/> Otro <input type="checkbox"/>
16. ¿Qué sugerencias daría usted al promotor (Autoridad de Turismo), para que el proyecto se desarrolle de la mejor forma?
Que tomen en cuenta a los trabajadores idóneos del pueblo y que informen con reuniones los sobre el proyecto.

MUCHAS GRACIAS POR SU COLABORACION. Encuesta N° 47; Encuestador: youth

ENCUESTA DE OPINIÓN – ESTUDIO DE IMPACTO AMBIENTAL
CATEGORÍA II - PROYECTO “MODOS ALTERNATIVOS DE
MOVILIDAD EN PEDASÍ, PROVINCIA DE LOS SANTOS”

Estimado(a) Sr. (a), la presente encuesta tiene como objetivo conocer su opinión referente al desarrollo del Proyecto “MODOS ALTERNATIVOS DE MOVILIDAD EN PEDASÍ, PROVINCIA DE LOS SANTOS”, cuyo objetivo es lograr un mejoramiento urbano en Pedasí y su conexión con las playas El Arenal y El Toro, además de la regeneración del Parque de Pedasí, la inclusión de movilidad peatonal de la calle Agustín Moscoso y Calle Las Tablas. Las intervenciones propuestas, buscan promover la movilidad sostenible y ofrecer pautas para hacer de Pedasí un lugar agradable para los visitantes y para la población local de este distrito, brindando un equilibrio entre el tráfico rodado, los peatones y cicloturistas. El proyecto propone el diseño de aceras continuas, ciclovías, renovación del espacio público, elementos de urbanización con mobiliario urbano, espacios verdes y jardinería, la señalización de las vías, entre otros componentes. Este ejercicio forma parte del proceso de elaboración del plan de Participación Ciudadana para el Estudio de Impacto Ambiental (EIA) Categoría II del proyecto en mención.

Fecha: 31/04/24	Comunidad: Pedasí	Calle: Pedasí Centro
Nombre: Alan Vida Ramos	Cedula: 7-711-2073	Tiempo de residir en el área: Nacido
Vivienda:	Tenencia de la vivienda: alquilada	Propia
Comercio:	Especificar tipo de comercio:	Otra especifique:
Residente:	Está de paseo:	Otro:

I. CARACTERÍSTICAS DE LA PERSONA ENCUESTADA

1. Género: Masculino	Femenino	Nacionalidad: Panameño
2. Edad: 18-29	30-49	50-69
3. Escolaridad: Sin escolaridad	Primaria	Secundaria
4. Actividad que desempeña actualmente: Trabaj. público	Ama de Casa	Estudiante
Agro	Comerciante	Trabaj. Privado
5. Usted o algún familiar de los que residen en el hogar, presentan alguna discapacidad:	Si	Cuál?
	No	

II. ASPECTOS SOCIALES, AMBIENTALES Y DE TURISMO EN LA COMUNIDAD

6. ¿Cómo considera usted que son las condiciones ambientales en su comunidad?: Buena:	Regular:	Mala:
Favor explicar y describir su respuesta: falta de respeto de las personas con la naturaleza		
7. Señale ¿cuáles son los principales problemas sociales que afectan a su comunidad?:		
Desempleo:	Educación:	Salud:
Alcoholismo:	Violencia doméstica:	Violencia hacia niños y niñas:
Discapacidad		
8. Visita las playas El Arenal y El Toro: Si	No	Con qué frecuencia las visita: todos los fines de semana
9. Qué opina usted de la situación de turismo en Pedasí? Excelente	Buena	Regular
10. Qué tipo de transporte utiliza diariamente? Carro particular	Bus	Bicicleta
	Otro: Taxi	

III. PERCEPCION SOBRE EL PROYECTO

11. ¿Tiene usted conocimiento sobre el proyecto “MODOS ALTERNATIVOS DE MOVILIDAD EN PEDASÍ, PROVINCIA DE LOS SANTOS”?	SI:	NO:
12. ¿Cómo se enteró del mismo? La radio	Un familiar	La autoridad
13. ¿Qué beneficios considera usted, aportaría la realización de esta obra? Oportunidad laboral	Mayor número de turistas	
Mejoramiento urbano	Seguridad vial	Más recreación
14. ¿Cuál es su percepción con relación a la ejecución del proyecto?	De acuerdo	En desacuerdo
15. ¿Qué efectos considera usted, que el proyecto va a generar en la comunidad?	Ruido y polvo (-)	Afectación de Flora y Fauna (-)
	Social y Economía (+)	Mayor turismo y visitantes (+)
16. ¿Qué sugerencias daría usted al promotor (Autoridad de Turismo), para que el proyecto se desarrolle de la mejor forma?	Que por favor den plazos de trabajo a las personas del pueblo y que nos mantengan informado.	

MUCHAS GRACIAS POR SU COLABORACION. Encuesta N° 48, Encuestador: Yaceth

ENCUESTA DE OPINIÓN – ESTUDIO DE IMPACTO AMBIENTAL
CATEGORÍA II - PROYECTO “MODOS ALTERNATIVOS DE
MOVILIDAD EN PEDASÍ, PROVINCIA DE LOS SANTOS”

Estimado(a) Sr. (a), la presente encuesta tiene como objetivo conocer su opinión referente al desarrollo del Proyecto “MODOS ALTERNATIVOS DE MOVILIDAD EN PEDASÍ, PROVINCIA DE LOS SANTOS”, cuyo objetivo es lograr un mejoramiento urbano en Pedasí y su conexión con las playas El Arenal y El Toro, además de la regeneración del Parque de Pedasí, la inclusión de movilidad peatonal de la calle Agustín Moscoso y Calle Las Tablas. Las intervenciones propuestas, buscan promover la movilidad sostenible y ofrecer pautas para hacer de Pedasí un lugar agradable para los visitantes y para la población local de este distrito, brindando un equilibrio entre el tráfico rodado, los peatones y cicloturistas. El proyecto propone el diseño de aceras continuas, ciclovías, renovación del espacio público, elementos de urbanización con mobiliario urbano, espacios verdes y jardinería, la señalización de las vías, entre otros componentes. Este ejercicio forma parte del proceso de elaboración del plan de Participación Ciudadana para el Estudio de Impacto Ambiental (EIA) Categoría II del proyecto en mención.

Fecha: 31/05/24	Comunidad: Pedasí	Calle: Pedasí Centro
Nombre: Margarita Comas	Cedula: 7-701-480	Tiempo de residir en el área: Nacida
Vivienda:	Tenencia de la vivienda: alquilada	Propia <input checked="" type="checkbox"/> Cedida <input type="checkbox"/> Otra especifique:
Comercio:	Especificar tipo de comercio:	
Residente:	Está de paseo: <input checked="" type="checkbox"/>	Otro: <input type="checkbox"/>

I. CARACTERÍSTICAS DE LA PERSONA ENCUESTADA

1. Género:	Masculino <input type="checkbox"/>	Femenino <input checked="" type="checkbox"/>	Nacionalidad: Panameña
2. Edad:	18-29 <input type="checkbox"/>	30-49 <input checked="" type="checkbox"/>	50-69 <input type="checkbox"/> 70 o más <input type="checkbox"/>
3. Escolaridad:	Sin escolaridad <input type="checkbox"/>	Primaria <input type="checkbox"/>	Secundaria <input checked="" type="checkbox"/> Técnico <input type="checkbox"/> Universitaria <input type="checkbox"/>
4. Actividad que desempeña actualmente:	Trabaj. público <input type="checkbox"/>	Ama de Casa <input checked="" type="checkbox"/>	Estudiante <input type="checkbox"/>
Agro <input type="checkbox"/>	Comerciante <input type="checkbox"/>	Trabaj. Privado <input type="checkbox"/>	Independiente <input checked="" type="checkbox"/> Otro: <input type="checkbox"/>
5. Usted o algún familiar de los que residen en el hogar, presentan alguna discapacidad:	Si <input type="checkbox"/>	Cuál? <input type="checkbox"/>	No <input checked="" type="checkbox"/>

II. ASPECTOS SOCIALES, AMBIENTALES Y DE TURISMO EN LA COMUNIDAD

6. ¿Cómo considera usted que son las condiciones ambientales en su comunidad?	Buena: <input type="checkbox"/>	Regular: <input checked="" type="checkbox"/>	Mala: <input type="checkbox"/>
Favor explicar y describir su respuesta: por la falta de suministro de agua y cuidado de playas			
7. Señale ¿cuáles son los principales problemas sociales que afectan a su comunidad?			
Desempleo: <input checked="" type="checkbox"/>	Educación: <input checked="" type="checkbox"/>	Salud: <input type="checkbox"/>	Agua: <input checked="" type="checkbox"/> Electricidad: <input type="checkbox"/>
Alcoholismo: <input checked="" type="checkbox"/>	Violencia doméstica: <input type="checkbox"/>	Violencia hacia niños y niñas: <input type="checkbox"/>	
Discapacidad: <input type="checkbox"/>			
8. Visita las playas El Arenal y El Toro:	Si <input checked="" type="checkbox"/>	No <input type="checkbox"/>	Con qué frecuencia las visita: todos los días casi
9. Qué opina usted de la situación de turismo en Pedasí?	Excelente <input type="checkbox"/>	Buena <input type="checkbox"/>	Regular <input checked="" type="checkbox"/> Deficiente <input type="checkbox"/>
10. Qué tipo de transporte utiliza diariamente?	Carro particular <input type="checkbox"/>	Bus <input checked="" type="checkbox"/>	Bicicleta <input type="checkbox"/> Otro: <input type="checkbox"/>

III. PERCEPCION SOBRE EL PROYECTO

11. ¿Tiene usted conocimiento sobre el proyecto “MODOS ALTERNATIVOS DE MOVILIDAD EN PEDASÍ, PROVINCIA DE LOS SANTOS”?	SI: <input checked="" type="checkbox"/>	NO: <input type="checkbox"/>	
12. ¿Cómo se enteró del mismo?	La radio <input type="checkbox"/>	Un familiar <input type="checkbox"/> La autoridad <input checked="" type="checkbox"/> Otra: <input type="checkbox"/>	
13. ¿Qué beneficios considera usted, aportaría la realización de esta obra?	Oportunidad laboral <input type="checkbox"/>	Mayor número de turistas <input checked="" type="checkbox"/>	
Mejoramiento urbano <input checked="" type="checkbox"/>	Seguridad vial <input checked="" type="checkbox"/>	Más recreación <input checked="" type="checkbox"/> belleza escénica <input checked="" type="checkbox"/>	
14. ¿Cuál es su percepción con relación a la ejecución del proyecto?	De acuerdo <input checked="" type="checkbox"/>	En desacuerdo <input type="checkbox"/> Sin opinión <input type="checkbox"/>	
15. ¿Qué efectos considera usted, que el proyecto va a generar en la comunidad?	Ruido y polvo (-) <input checked="" type="checkbox"/>	Afectación de Flora y Fauna (-) <input checked="" type="checkbox"/>	Social y Economía (+) <input checked="" type="checkbox"/> Mayor turismo y visitantes (+) <input checked="" type="checkbox"/> Otro: Proyecto trascendental por los beneficios que traerá a la comunidad
16. ¿Qué sugerencias daría usted al promotor (Autoridad de Turismo), para que el proyecto se desarrolle de la mejor forma?			
Que mantengan el proyecto lo más tiempo posible que informe bien a la población de todo y del avance del mismo.			

MUCHAS GRACIAS POR SU COLABORACION. Encuesta N°

49

Encuestador:

Jaeth

AC&A

Ingenieros
Economistas
Planificadores

ENCUESTA DE OPINIÓN – ESTUDIO DE IMPACTO AMBIENTAL
CATEGORÍA II - PROYECTO “MODOS ALTERNATIVOS DE
MOVILIDAD EN PEDASÍ, PROVINCIA DE LOS SANTOS”

Estimado(a) Sr. (a), la presente encuesta tiene como objetivo conocer su opinión referente al desarrollo del Proyecto “MODOS ALTERNATIVOS DE MOVILIDAD EN PEDASÍ, PROVINCIA DE LOS SANTOS”, cuyo objetivo es lograr un mejoramiento urbano en Pedasí y su conexión con las playas El Arenal y El Toro, además de la regeneración del Parque de Pedasí, la inclusión de movilidad peatonal de la calle Agustín Moscoso y Calle Las Tablas. Las intervenciones propuestas, buscan promover la movilidad sostenible y ofrecer pautas para hacer de Pedasí un lugar agradable para los visitantes y para la población local de este distrito, brindando un equilibrio entre el tráfico rodado, los peatones y cicloturistas. El proyecto propone el diseño de aceras continuas, ciclovías, renovación del espacio público, elementos de urbanización con mobiliario urbano, espacios verdes y jardinería, la señalización de las vías, entre otros componentes. Este ejercicio forma parte del proceso de elaboración del plan de Participación Ciudadana para el Estudio de Impacto Ambiental (EIA) Categoría II del proyecto en mención.

Fecha: 31/04/20	Comunidad: Pedasí	Calle: Pedasí Centro
Nombre: Rutilio Vergara	Cedula: 7-64-554	Tiempo de residir en el área: Nacido
Vivienda:	Tenencia de la vivienda: <input checked="" type="checkbox"/> alquilada <input type="checkbox"/> Propia <input type="checkbox"/> Cedida	Otra especifique:
Comercio:	Especificar tipo de comercio:	
Residente:	<input checked="" type="checkbox"/> Está de paseo: <input type="checkbox"/> Otro: <input type="checkbox"/>	

I. CARACTERÍSTICAS DE LA PERSONA ENCUESTADA

1. Género: <input type="checkbox"/> Masculino <input checked="" type="checkbox"/> Femenino	Nacionalidad: Panameño
2. Edad: <input type="checkbox"/> 18-29 <input type="checkbox"/> 30-49 <input type="checkbox"/> 50-69 <input checked="" type="checkbox"/> 70 o más	
3. Escolaridad: <input type="checkbox"/> Sin escolaridad <input type="checkbox"/> Primaria <input type="checkbox"/> Secundaria <input type="checkbox"/> Técnico <input type="checkbox"/> Universitaria	
4. Actividad que desempeña actualmente: <input type="checkbox"/> Trabaj. público <input type="checkbox"/> Ama de Casa <input type="checkbox"/> Estudiante	
Agro <input type="checkbox"/> Comerciante <input type="checkbox"/> Trabaj. Privado <input type="checkbox"/> Independiente <input type="checkbox"/> Otro: pensionado	
5. Usted o algún familiar de los que residen en el hogar, presentan alguna discapacidad: <input type="checkbox"/> Si <input checked="" type="checkbox"/> No	Cuál? <input type="checkbox"/>

II. ASPECTOS SOCIALES, AMBIENTALES Y DE TURISMO EN LA COMUNIDAD

6. ¿Cómo considera usted que son las condiciones ambientales en su comunidad?: Buena: <input type="checkbox"/> Regular: <input checked="" type="checkbox"/> Mala: <input type="checkbox"/>
Favor explicar y describir su respuesta: por falta de un servicio vital (agua)
7. Señale ¿cuáles son los principales problemas sociales que afectan a su comunidad?:
Desempleo: <input checked="" type="checkbox"/> Educación: <input checked="" type="checkbox"/> Salud: <input checked="" type="checkbox"/> Agua: <input checked="" type="checkbox"/> Electricidad: <input type="checkbox"/>
Alcoholismo: <input checked="" type="checkbox"/> Violencia doméstica: <input type="checkbox"/> Violencia hacia niños y niñas: <input type="checkbox"/>
Discapacidad: <input type="checkbox"/>
8. Visita las playas El Arenal y El Toro: <input checked="" type="checkbox"/> Si <input type="checkbox"/> No Con qué frecuencia las visita: de vez en cuando
9. Qué opina usted de la situación de turismo en Pedasí? Excelente <input type="checkbox"/> Buena <input type="checkbox"/> Regular <input checked="" type="checkbox"/> Deficiente <input type="checkbox"/>
10. Qué tipo de transporte utiliza diariamente? Carro particular <input checked="" type="checkbox"/> Bus <input type="checkbox"/> Bicicleta <input type="checkbox"/> Otro: <input type="checkbox"/>

III. PERCEPCIÓN SOBRE EL PROYECTO

11. ¿Tiene usted conocimiento sobre el proyecto “MODOS ALTERNATIVOS DE MOVILIDAD EN PEDASÍ, PROVINCIA DE LOS SANTOS”? SI: <input checked="" type="checkbox"/> NO: <input type="checkbox"/>
12. ¿Cómo se enteró del mismo? La radio <input type="checkbox"/> Un familiar <input type="checkbox"/> La autoridad <input checked="" type="checkbox"/> Otra: <input type="checkbox"/>
13. ¿Qué beneficios considera usted, aportaría la realización de esta obra? Oportunidad laboral <input type="checkbox"/> Mayor número de turistas <input checked="" type="checkbox"/>
Mejoramiento urbano <input checked="" type="checkbox"/> Seguridad vial <input checked="" type="checkbox"/> Más recreación <input checked="" type="checkbox"/> Belleza escénica <input checked="" type="checkbox"/>
14. ¿Cuál es su percepción con relación a la ejecución del proyecto? De acuerdo <input checked="" type="checkbox"/> En desacuerdo <input type="checkbox"/> Sin opinión <input type="checkbox"/>
15. ¿Qué efectos considera usted, que el proyecto va a generar en la comunidad? Ruido y polvo (-) <input checked="" type="checkbox"/> Afectación de Flora y Fauna (-) <input checked="" type="checkbox"/> Social y Economía (+) <input checked="" type="checkbox"/> Mayor turismo y visitantes (+) <input checked="" type="checkbox"/> Otro: Cada vez que se hacen proyectos se afectan a los
16. ¿Qué sugerencias daría usted al promotor (Autoridad de Turismo), para que el proyecto se desarrolle de la mejor forma? Que organicen reuniones y foros con la comunidad donde le informen del proyecto.

ENCUESTA DE OPINIÓN – ESTUDIO DE IMPACTO AMBIENTAL
CATEGORÍA II - PROYECTO “MODOS ALTERNATIVOS DE
MOVILIDAD EN PEDASÍ, PROVINCIA DE LOS SANTOS”

Estimado(a) Sr. (a), la presente encuesta tiene como objetivo conocer su opinión referente al desarrollo del Proyecto “MODOS ALTERNATIVOS DE MOVILIDAD EN PEDASÍ, PROVINCIA DE LOS SANTOS”, cuyo objetivo es lograr un mejoramiento urbano en Pedasí y su conexión con las playas El Arenal y El Toro, además de la regeneración del Parque de Pedasí, la inclusión de movilidad peatonal de la calle Agustín Moscoso y Calle Las Tablas. Las intervenciones propuestas, buscan promover la movilidad sostenible y ofrecer pautas para hacer de Pedasí un lugar agradable para los visitantes y para la población local de este distrito, brindando un equilibrio entre el tráfico rodado, los peatones y cicloturistas. El proyecto propone el diseño de aceras continuas, ciclovías, renovación del espacio público, elementos de urbanización con mobiliario urbano, espacios verdes y jardinería, la señalización de las vías, entre otros componentes. Este ejercicio forma parte del proceso de elaboración del plan de Participación Ciudadana para el Estudio de Impacto Ambiental (EIA) Categoría II del proyecto en mención.

Fecha: 31/04/20	Comunidad: Pedasí	Calle: Pedasí Center
Nombre: Diana Bautista	Cedula: 2-81-235	Tiempo de residir en el área: 35 a
Vivienda:	Tenencia de la vivienda: alquilada	Propia
Comercio:	Especificar tipo de comercio:	Otra especifique:
Residente:	Está de paseo:	Otro:

I. CARACTERÍSTICAS DE LA PERSONA ENCUESTADA

1. Género:	Masculino	Femenino	Nacionalidad: Panameña
2. Edad:	18-29	30-49	50-69
3. Escolaridad:	Sin escolaridad	Primaria	Secundaria
4. Actividad que desempeña actualmente:	Trabaj. público	Ama de Casa	Estudiante
5. Usted o algún familiar de los que residen en el hogar, presentan alguna discapacidad:	Si	Cuál?	No

II. ASPECTOS SOCIALES, AMBIENTALES Y DE TURISMO EN LA COMUNIDAD

6. ¿Cómo considera usted que son las condiciones ambientales en su comunidad?: Buena:	Regular:	Mala:
Favor explicar y describir su respuesta: por que la gente no cuida bien las cosas.		
7. Señale ¿cuáles son los principales problemas sociales que afectan a su comunidad?:		
Desempleo:	Educación:	Salud:
Alcoholismo:	Violencia doméstica:	Violencia hacia niños y niñas:
Discapacidad		
8. Visita las playas El Arenal y El Toro:	Si	No
9. Con qué frecuencia las visita:	de vez en cuando	
10. ¿Qué opina usted de la situación de turismo en Pedasí?	Excelente	Buena
11. ¿Qué tipo de transporte utiliza diariamente?	Carro particular	Bus

III. PERCEPCION SOBRE EL PROYECTO

12. ¿Tiene usted conocimiento sobre el proyecto “MODOS ALTERNATIVOS DE MOVILIDAD EN PEDASÍ, PROVINCIA DE LOS SANTOS”?	Si:	NO:
13. ¿Cómo se enteró del mismo?	La radio	Un familiar
14. ¿Qué beneficios considera usted, aportaría la realización de esta obra?	Oportunidad laboral	Mayor número de turistas
15. ¿Cuál es su percepción con relación a la ejecución del proyecto?	De acuerdo	En desacuerdo
16. ¿Qué efectos considera usted, que el proyecto va a generar en la comunidad?	Ruido y polvo (-)	Afectación de Flora y Fauna (-)
17. ¿Qué sugerencias daría usted al promotor (Autoridad de Turismo), para que el proyecto se desarrolle de la mejor forma?	Que traten de que el pueblo este bien informado y que den trabajo a la gente del pueblo.	

MUCHAS GRACIAS POR SU COLABORACION. Encuesta N° 01; Encuestador: Yauth.

ENCUESTA DE OPINIÓN – ESTUDIO DE IMPACTO AMBIENTAL
CATEGORÍA II - PROYECTO “MODOS ALTERNATIVOS DE
MOVILIDAD EN PEDASÍ, PROVINCIA DE LOS SANTOS”

Estimado(a) Sr. (a), la presente encuesta tiene como objetivo conocer su opinión referente al desarrollo del Proyecto “MODOS ALTERNATIVOS DE MOVILIDAD EN PEDASÍ, PROVINCIA DE LOS SANTOS”, cuyo objetivo es lograr un mejoramiento urbano en Pedasí y su conexión con las playas El Arenal y El Toro, además de la regeneración del Parque de Pedasí, la inclusión de movilidad peatonal de la calle Agustín Moscoso y Calle Las Tablas. Las intervenciones propuestas, buscan promover la movilidad sostenible y ofrecer pautas para hacer de Pedasí un lugar agradable para los visitantes y para la población local de este distrito, brindando un equilibrio entre el tráfico rodado, los peatones y cicloturistas. El proyecto propone el diseño de aceras continuas, ciclovías, renovación del espacio público, elementos de urbanización con mobiliario urbano, espacios verdes y jardinería, la señalización de las vías, entre otros componentes. Este ejercicio forma parte del proceso de elaboración del plan de Participación Ciudadana para el Estudio de Impacto Ambiental (EIA) Categoría II del proyecto en mención.

Fecha: 31/04/2019	Comunidad: Pedasí	Calle: Calle Central
Nombre: Wilson Peña	Cedula: 8-43886	Tiempo de residir en el área:
Vivienda:	Tenencia de la vivienda: alquilada	Propia
Comercio:	Especificar tipo de comercio:	Otra especifique:
Residente:	Está de paseo:	Otro:

I. CARACTERÍSTICAS DE LA PERSONA ENCUESTADA

1. Género:	Masculino	Femenino	Nacionalidad: Panamá
2. Edad:	18-29	30-49	50-69
3. Escolaridad:	Sin escolaridad	Primaria	Secundaria
4. Actividad que desempeña actualmente:	Trabaj. público	Ama de Casa	Estudiante
5. Usted o algún familiar de los que residen en el hogar, presentan alguna discapacidad:	Si	Cuál?	No

II. ASPECTOS SOCIALES, AMBIENTALES Y DE TURISMO EN LA COMUNIDAD

6. ¿Cómo considera usted que son las condiciones ambientales en su comunidad?: Buena:	Regular:	Mala:
Favor explicar y describir su respuesta: falta de empatía para con la limpieza de concretos		
7. Señale ¿cuáles son los principales problemas sociales que afectan a su comunidad?:		
Desempleo:	Educación:	Salud:
Alcoholismo:	Violencia doméstica:	Violencia hacia niños y niñas:
Discapacidad:		
8. Visita las playas El Arenal y El Toro: Si	No	Con qué frecuencia las visita:
9. Qué opina usted de la situación de turismo en Pedasí? Excelente	Buena	Regular
10. Qué tipo de transporte utiliza diariamente? Carro particular	Bus	Bicicleta

III. PERCEPCION SOBRE EL PROYECTO

11. ¿Tiene usted conocimiento sobre el proyecto “MODOS ALTERNATIVOS DE MOVILIDAD EN PEDASÍ, PROVINCIA DE LOS SANTOS”? Si:	NO:
12. ¿Cómo se enteró del mismo? La radio	Un familiar
13. ¿Qué beneficios considera usted, aportaría la realización de esta obra? Oportunidad laboral	Mayor número de turistas
Mejoramiento urbano	Seguridad vial
14. ¿Cuál es su percepción con relación a la ejecución del proyecto? De acuerdo	En desacuerdo
15. ¿Qué efectos considera usted, que el proyecto va a generar en la comunidad? Ruido y polvo (-)	Afectación de Flora y Fauna (-)
16. ¿Qué sugerencias daría usted al promotor (Autoridad de Turismo), para que el proyecto se desarrolle de la mejor forma? Que tome en cuenta la opinión del pueblo y también que hay personas que pueden trabajar en este proyecto.	

ENCUESTA DE OPINIÓN – ESTUDIO DE IMPACTO AMBIENTAL
CATEGORÍA II - PROYECTO “MODOS ALTERNATIVOS DE
MOVILIDAD EN PEDASI, PROVINCIA DE LOS SANTOS”

Estimado(a) Sr. (a), la presente encuesta tiene como objetivo conocer su opinión referente al desarrollo del Proyecto “MODOS ALTERNATIVOS DE MOVILIDAD EN PEDASI, PROVINCIA DE LOS SANTOS”, cuyo objetivo es lograr un mejoramiento urbano en Pedasi y su conexión con las playas El Arenal y El Toro, además de la regeneración del Parque de Pedasi, la inclusión de movilidad peatonal de la calle Agustín Moscoso y Calle Las Tablas. Las intervenciones propuestas, buscan promover la movilidad sostenible y ofrecer pautas para hacer de Pedasi un lugar agradable para los visitantes y para la población local de este distrito, brindando un equilibrio entre el tráfico rodado, los peatones y cicloturistas. El proyecto propone el diseño de aceras continuas, ciclovías, renovación del espacio público, elementos de urbanización con mobiliario urbano, espacios verdes y jardinería, la señalización de las vías, entre otros componentes. Este ejercicio forma parte del proceso de elaboración del plan de Participación Ciudadana para el Estudio de Impacto Ambiental (EslA) Categoría II del proyecto en mención.

Fecha: 31/04/24	Comunidad: Pedasi	Calle: La central
Nombre: David Harvey W	Cedula: AL 453038	Tiempo de residir en el área: 3 meses
Vivienda:	Tenencia de la vivienda: <input checked="" type="checkbox"/> alquilada <input checked="" type="checkbox"/> Propia <input type="checkbox"/> Cedida	Otra especifique:
Comercio:	Especificar tipo de comercio:	
Residente:	<input checked="" type="checkbox"/> Está de paseo:	Otro:

I. CARACTERÍSTICAS DE LA PERSONA ENCUESTADA

1. Género:	Masculino <input checked="" type="checkbox"/> Femenino <input type="checkbox"/>	Nacionalidad: Canadiense
2. Edad:	18-29 <input type="checkbox"/> 30-49 <input type="checkbox"/> 50-69 <input checked="" type="checkbox"/> 70 o más <input type="checkbox"/>	
3. Escolaridad:	Sin escolaridad <input type="checkbox"/> Primaria <input type="checkbox"/> Secundaria <input type="checkbox"/> Técnico <input type="checkbox"/> Universitaria <input checked="" type="checkbox"/>	
4. Actividad que desempeña actualmente:	Trabaj. público <input type="checkbox"/> Ama de Casa <input type="checkbox"/> Estudiante <input type="checkbox"/>	
Agro <input type="checkbox"/> Comerciante <input type="checkbox"/> Trabaj. Privado <input type="checkbox"/> Independiente <input type="checkbox"/> Otro: Jubilado de pedasi		
5. Usted o algún familiar de los que residen en el hogar, presentan alguna discapacidad:	Si <input type="checkbox"/> No <input checked="" type="checkbox"/>	Cuál? <input type="checkbox"/>

II. ASPECTOS SOCIALES, AMBIENTALES Y DE TURISMO EN LA COMUNIDAD

6. ¿Cómo considera usted que son las condiciones ambientales en su comunidad?: Buena: <input checked="" type="checkbox"/> Regular: <input type="checkbox"/> Mala: <input type="checkbox"/>
Favor explicar y describir su respuesta: me tratan bien y me gusta su naturaleza
7. Señale ¿cuáles son los principales problemas sociales que afectan a su comunidad?:
Desempleo: <input checked="" type="checkbox"/> Educación: <input type="checkbox"/> Salud: <input type="checkbox"/> Agua: <input type="checkbox"/> Electricidad: <input checked="" type="checkbox"/>
Alcoholismo: <input type="checkbox"/> Violencia doméstica: <input type="checkbox"/> Violencia hacia niños y niñas: <input type="checkbox"/>
Discapacidad: <input type="checkbox"/>
8. Visita las playas El Arenal y El Toro: Si <input checked="" type="checkbox"/> No <input type="checkbox"/> Con qué frecuencia las visita: todos los días si puedo
9. Qué opina usted de la situación de turismo en Pedasi? Excelente <input type="checkbox"/> Buena <input checked="" type="checkbox"/> Regular <input type="checkbox"/> Deficiente <input type="checkbox"/>
10. Qué tipo de transporte utiliza diariamente? Carro particular <input type="checkbox"/> Bus <input checked="" type="checkbox"/> Bicicleta <input type="checkbox"/> Otro: <input type="checkbox"/>

III. PERCEPCION SOBRE EL PROYECTO

11. ¿Tiene usted conocimiento sobre el proyecto “MODOS ALTERNATIVOS DE MOVILIDAD EN PEDASI, PROVINCIA DE LOS SANTOS”? Si: <input checked="" type="checkbox"/> NO: <input type="checkbox"/>
12. ¿Cómo se enteró del mismo? La radio <input type="checkbox"/> Un familiar <input type="checkbox"/> La autoridad <input type="checkbox"/> Otra: Amigos
13. ¿Qué beneficios considera usted, aportaría la realización de esta obra? Oportunidad laboral <input checked="" type="checkbox"/> Mayor número de turistas <input checked="" type="checkbox"/>
Mejoramiento urbano <input checked="" type="checkbox"/> Seguridad vial <input checked="" type="checkbox"/> Más recreación <input checked="" type="checkbox"/> Belleza escénica <input checked="" type="checkbox"/>
14. ¿Cuál es su percepción con relación a la ejecución del proyecto? De acuerdo <input checked="" type="checkbox"/> En desacuerdo <input type="checkbox"/> Sin opinión <input type="checkbox"/>
15. ¿Qué efectos considera usted, que el proyecto va a generar en la comunidad? Ruido y polvo (-) <input checked="" type="checkbox"/> Afectación de Flora y Fauna (-) <input checked="" type="checkbox"/> Social y Economía (+) <input checked="" type="checkbox"/> Mayor turismo y visitantes (+) <input checked="" type="checkbox"/> Otro: Necesaria para que se haga trabajos y mejoras
16. ¿Qué sugerencias daría usted al promotor (Autoridad de Turismo), para que el proyecto se desarrolle de la mejor forma? Que le den trabajo a la gente del pueblo que trabajan bien.

MUCHAS GRACIAS POR SU COLABORACION. Encuesta N° 53

Encuestador: Yveth AC&A Ingenieros Economistas Planificadores

ENCUESTA DE OPINIÓN – ESTUDIO DE IMPACTO AMBIENTAL
CATEGORÍA II - PROYECTO “MODOS ALTERNATIVOS DE
MOVILIDAD EN PEDASÍ, PROVINCIA DE LOS SANTOS”

Estimado(a) Sr. (a), la presente encuesta tiene como objetivo conocer su opinión referente al desarrollo del Proyecto “MODOS ALTERNATIVOS DE MOVILIDAD EN PEDASÍ, PROVINCIA DE LOS SANTOS”, cuyo objetivo es lograr un mejoramiento urbano en Pedasí y su conexión con las playas El Arenal y El Toro, además de la regeneración del Parque de Pedasí, la inclusión de movilidad peatonal de la calle Agustín Moscoso y Calle Las Tablas. Las intervenciones propuestas, buscan promover la movilidad sostenible y ofrecer pautas para hacer de Pedasí un lugar agradable para los visitantes y para la población local de este distrito, brindando un equilibrio entre el tráfico rodado, los peatones y cicloturistas. El proyecto propone el diseño de aceras continuas, ciclovías, renovación del espacio público, elementos de urbanización con mobiliario urbano, espacios verdes y jardinería, la señalización de las vías, entre otros componentes. Este ejercicio forma parte del proceso de elaboración del plan de Participación Ciudadana para el Estudio de Impacto Ambiental (EIA) Categoría II del proyecto en mención.

Fecha: 31/11/24	Comunidad: Pedasí	Calle: Central
Nombre: Alexis Lazutín	Cedula: 35994454	Tiempo de residir en el área: 6 meses
Vivienda:	Tenencia de la vivienda: alquilada	Propia
Comercio:	Especificar tipo de comercio:	Otra especifique:
Residente:	Está de paseo:	Otro:

I. CARACTERÍSTICAS DE LA PERSONA ENCUESTADA

1. Género:	Masculino	Femenino	Nacionalidad: Israeli
2. Edad:	18-29	30-49	50-69
3. Escolaridad:	Sin escolaridad	Primaria	Secundaria
4. Actividad que desempeña actualmente:	Trabaj. público	Ama de Casa	Estudiante
5. Usted o algún familiar de los que residen en el hogar, presentan alguna discapacidad:	Si	Cuál?	No

II. ASPECTOS SOCIALES, AMBIENTALES Y DE TURISMO EN LA COMUNIDAD

6. ¿Cómo considera usted que son las condiciones ambientales en su comunidad?: Buena: Regular: Mala:
Favor explicar y describir su respuesta: Todo muy bonito en el pueblo.
7. Señale ¿cuáles son los principales problemas sociales que afectan a su comunidad?:
Desempleo: Educación: Salud: Agua: Electricidad:
Alcoholismo: Violencia doméstica: Violencia hacia niños y niñas:
Discapacidad:
8. Visita las playas El Arenal y El Toro: Si No Con qué frecuencia las visita: Casi todos los días
9. Qué opina usted de la situación de turismo en Pedasí? Excelente Buena Regular Deficiente
10. Qué tipo de transporte utiliza diariamente? Carro particular Bus Bicicleta Otro:

III. PERCEPCION SOBRE EL PROYECTO

11. ¿Tiene usted conocimiento sobre el proyecto “MODOS ALTERNATIVOS DE MOVILIDAD EN PEDASÍ, PROVINCIA DE LOS SANTOS”? Si: NO:
12. ¿Cómo se enteró del mismo? La radio Un familiar La autoridad Otra: Por la sujeción
13. ¿Qué beneficios considera usted, aportaría la realización de esta obra? Oportunidad laboral Mayor número de turistas
Mejoramiento urbano Seguridad vial Más recreación belleza escénica
14. ¿Cuál es su percepción con relación a la ejecución del proyecto? De acuerdo En desacuerdo Sin opinión
15. ¿Qué efectos considera usted, que el proyecto va a generar en la comunidad? Ruido y polvo (-) Afectación de Flora y Fauna (-) Social y Economía (+) Mayor turismo y visitantes (+) Otro: todo es necesario pero es malo.
16. ¿Qué sugerencias daría usted al promotor (Autoridad de Turismo), para que el proyecto se desarrolle de la mejor forma? que hagan todo por poner el pueblo bonito y pintoresco es bueno.

MUCHAS GRACIAS POR SU COLABORACION. Encuesta N° 54

Encuestador: Yareth

AC&A

Ingenieros
Economistas
Planificadores

ENCUESTA DE OPINIÓN – ESTUDIO DE IMPACTO AMBIENTAL
CATEGORÍA II - PROYECTO “MODOS ALTERNATIVOS DE
MOVILIDAD EN PEDASÍ, PROVINCIA DE LOS SANTOS”

Estimado(a) Sr. (a), la presente encuesta tiene como objetivo conocer su opinión referente al desarrollo del Proyecto “MODOS ALTERNATIVOS DE MOVILIDAD EN PEDASÍ, PROVINCIA DE LOS SANTOS”, cuyo objetivo es lograr un mejoramiento urbano en Pedasí y su conexión con las playas El Arenal y El Toro, además de la regeneración del Parque de Pedasí, la inclusión de movilidad peatonal de la calle Agustín Moscoso y Calle Las Tablas. Las intervenciones propuestas, buscan promover la movilidad sostenible y ofrecer pautas para hacer de Pedasí un lugar agradable para los visitantes y para la población local de este distrito, brindando un equilibrio entre el tráfico rodado, los peatones y cicloturistas. El proyecto propone el diseño de aceras continuas, ciclovías, renovación del espacio público, elementos de urbanización con mobiliario urbano, espacios verdes y jardinería, la señalización de las vías, entre otros componentes. Este ejercicio forma parte del proceso de elaboración del plan de Participación Ciudadana para el Estudio de Impacto Ambiental (EIA) Categoría II del proyecto en mención.

Fecha:	31/05/24	Comunidad:	Pedasí	Calle:	Central
Nombre:	Luis J. J. J.	Cedula:	8-925-1344	Tiempo de residir en el área:	15 años
Vivienda:		Tenencia de la vivienda:	alquilada	Propia	Cedida
Comercio:		Especificar tipo de comercio:			Otra especifique:
Residente:		Está de paseo:		Otro:	

I. CARACTERÍSTICAS DE LA PERSONA ENCUESTADA

1. Género:	Masculino	Femenino	Nacionalidad:	Panamense
2. Edad:	18-29	30-49	50-69	70 o más
3. Escolaridad:	Sin escolaridad	Primaria	Secundaria	Técnico
4. Actividad que desempeña actualmente:	Trabaj. público	Ama de Casa	Estudiante	
Agro	Comerciante	Trabaj. Privado	Independiente	Otro:
5. Usted o algún familiar de los que residen en el hogar, presentan alguna discapacidad:	Si	Cuál?	No	

II. ASPECTOS SOCIALES, AMBIENTALES Y DE TURISMO EN LA COMUNIDAD

6. ¿Cómo considera usted que son las condiciones ambientales en su comunidad?:	Buena:	Regular:	Mala:
Favor explicar y describir su respuesta:	Todo bonito bien cuidado y limpio.		
7. Señale ¿cuáles son los principales problemas sociales que afectan a su comunidad?:			
Desempleo:	Educación:	Salud:	Agua:
Alcoholismo:	Violencia doméstica:	Violencia hacia niños y niñas:	
Discapacidad:			
8. Visita las playas El Arenal y El Toro:	Si	No	Con qué frecuencia las visita:
9. ¿Qué opina usted de la situación de turismo en Pedasí?	Excelente	Buena	Regular
10. ¿Qué tipo de transporte utiliza diariamente?	Carro particular	Bus	Bicicleta

III. PERCEPCION SOBRE EL PROYECTO

11. ¿Tiene usted conocimiento sobre el proyecto “MODOS ALTERNATIVOS DE MOVILIDAD EN PEDASÍ, PROVINCIA DE LOS SANTOS”?	Si:	No:	
12. ¿Cómo se enteró del mismo?	La radio	Un familiar	
13. ¿Qué beneficios considera usted, aportaría la realización de esta obra?	Oportunidad laboral	Mayor número de turistas	
Mejoramiento urbano	Seguridad vial	Más recreación	
14. ¿Cuál es su percepción con relación a la ejecución del proyecto?	De acuerdo	En desacuerdo	
15. ¿Qué efectos considera usted, que el proyecto va a generar en la comunidad?	Ruido y polvo (-)	Afectación de Flora y Fauna (-)	
16. ¿Qué sugerencias daría usted al promotor (Autoridad de Turismo), para que el proyecto se desarrolle de la mejor forma?	Que el proyecto se realice con transparencia y honestidad y que hagan áreas de juegos para niños en el parque.		

MUCHAS GRACIAS POR SU COLABORACION.

Encuesta N°

55

Encuestador:

Yamir

AC&A

Ingeniería
Economistas
Planificadores

ENCUESTA DE OPINIÓN – ESTUDIO DE IMPACTO AMBIENTAL
CATEGORÍA II - PROYECTO “MODOS ALTERNATIVOS DE
MOVILIDAD EN PEDASI, PROVINCIA DE LOS SANTOS”

Estimado(a) Sr. (a), la presente encuesta tiene como objetivo conocer su opinión referente al desarrollo del Proyecto “MODOS ALTERNATIVOS DE MOVILIDAD EN PEDASI, PROVINCIA DE LOS SANTOS”, cuyo objetivo es lograr un mejoramiento urbano en Pedasi y su conexión con las playas El Arenal y El Toro, además de la regeneración del Parque de Pedasi, la inclusión de movilidad peatonal de la calle Agustín Moscoso y Calle Las Tablas. Las intervenciones propuestas, buscan promover la movilidad sostenible y ofrecer pautas para hacer de Pedasi un lugar agradable para los visitantes y para la población local de este distrito, brindando un equilibrio entre el tráfico rodado, los peatones y cicloturistas. El proyecto propone el diseño de aceras continuas, ciclovías, renovación del espacio público, elementos de urbanización con mobiliario urbano, espacios verdes y jardinería, la señalización de las vías, entre otros componentes. Este ejercicio forma parte del proceso de elaboración del plan de Participación Ciudadana para el Estudio de Impacto Ambiental (EIA) Categoría II del proyecto en mención.

Fecha: 31/07/2016	Comunidad: Pedasi	Calle: Central
Nombre: Zulayka Castro	Cedula: 7-712-2123	Tiempo de residir en el área: 5a
Vivienda:	Tenencia de la vivienda: alquilada	Propia
Comercio:	Especificar tipo de comercio:	Cedida
Residente:	Está de paseo:	Otro:

I. CARACTERÍSTICAS DE LA PERSONA ENCUESTADA

1. Género:	Masculino	Femenino	Nacionalidad: Panameña
2. Edad:	18-29	30-49	50-69
3. Escolaridad:	Sin escolaridad	Primaria	Secundaria
4. Actividad que desempeña actualmente:	Trabaj. público	Ama de Casa	Estudiante
Agro	Comerciante	Trabaj. Privado	Independiente
5. Usted o algún familiar de los que residen en el hogar, presentan alguna discapacidad:	Si	Cuál?	No

II. ASPECTOS SOCIALES, AMBIENTALES Y DE TURISMO EN LA COMUNIDAD

6. ¿Cómo considera usted que son las condiciones ambientales en su comunidad?: Buena: Regular: Mala:
Favor explicar y describir su respuesta: porque no hay agua pero todo está limpio en las calles.
7. Señale ¿cuáles son los principales problemas sociales que afectan a su comunidad?:
Desempleo: Educación: Salud: Agua: Electricidad:
Alcoholismo: Violencia doméstica: Violencia hacia niños y niñas:
Discapacidad:
8. Visita las playas El Arenal y El Toro: Si No Con qué frecuencia las visita: 2 veces al mes
9. Qué opina usted de la situación de turismo en Pedasi? Excelente Buena Regular Deficiente
10. Qué tipo de transporte utiliza diariamente? Carro particular Bus Bicicleta Otro:

III. PERCEPCION SOBRE EL PROYECTO

11. ¿Tiene usted conocimiento sobre el proyecto “MODOS ALTERNATIVOS DE MOVILIDAD EN PEDASI, PROVINCIA DE LOS SANTOS”? SI: NO:
12. ¿Cómo se enteró del mismo? La radio Un familiar La autoridad Otra: Amigos
13. ¿Qué beneficios considera usted, aportaría la realización de esta obra? Oportunidad laboral Mayor número de turistas
Mejoramiento urbano Seguridad vial Más recreación Belleza escénica
14. ¿Cuál es su percepción con relación a la ejecución del proyecto? De acuerdo En desacuerdo Sin opinión
15. ¿Qué efectos considera usted, que el proyecto va a generar en la comunidad? Ruido y polvo (-) Afectación de Flora y Fauna (-) Social y Economía (+) Mayor turismo y visitantes (+) Otro: Creo que son necesarios por los turistas.
16. ¿Qué sugerencias daría usted al promotor (Autoridad de Turismo), para que el proyecto se desarrolle de la mejor forma? Que monten, todo bonito que hagan también áreas de recreación para niños que no hay.

MUCHAS GRACIAS POR SU COLABORACION. Encuesta N°

50, Encuestador:

Yaneth

ENCUESTA DE OPINIÓN – ESTUDIO DE IMPACTO AMBIENTAL
CATEGORÍA II - PROYECTO “MODOS ALTERNATIVOS DE
MOVILIDAD EN PEDASI, PROVINCIA DE LOS SANTOS”

Estimado(a) Sr. (a), la presente encuesta tiene como objetivo conocer su opinión referente al desarrollo del Proyecto “MODOS ALTERNATIVOS DE MOVILIDAD EN PEDASI, PROVINCIA DE LOS SANTOS”, cuyo objetivo es lograr un mejoramiento urbano en Pedasi y su conexión con las playas El Arenal y El Toro, además de la regeneración del Parque de Pedasi, la inclusión de movilidad peatonal de la calle Agustín Moscoso y Calle Las Tablas. Las intervenciones propuestas, buscan promover la movilidad sostenible y ofrecer pautas para hacer de Pedasi un lugar agradable para los visitantes y para la población local de este distrito, brindando un equilibrio entre el tráfico rodado, los peatones y cicloturistas. El proyecto propone el diseño de aceras continuas, ciclovías, renovación del espacio público, elementos de urbanización con mobiliario urbano, espacios verdes y jardinería, la señalización de las vías, entre otros componentes. Este ejercicio forma parte del proceso de elaboración del plan de Participación Ciudadana para el Estudio de Impacto Ambiental (EslA) Categoría II del proyecto en mención.

Fecha: 31/04/24	Comunidad: Pedasi	Calle: Pedasi calle los Guaberos
Nombre: Homara Kuchm	Cedula: 8-701-2312	Tiempo de residir en el área: 5a
Vivienda:	Tenencia de la vivienda: alquilada	Propia
Comercio:	Especificar tipo de comercio:	Otra especifique:
Residente:	Está de paseo:	Otro:

I. CARACTERÍSTICAS DE LA PERSONA ENCUESTADA

1. Género: Masculino	Femenino	Nacionalidad: Panameña
2. Edad: 18-29	30-49	50-69
3. Escolaridad: Sin escolaridad	Primaria	Secundaria
4. Actividad que desempeña actualmente: Trabaj. público	Ama de Casa	Estudiante
Agro	Comerciante	Trabaj. Privado
Independiente	Otro:	
5. Usted o algún familiar de los que residen en el hogar, presentan alguna discapacidad: Si	Cuál?	No

II. ASPECTOS SOCIALES, AMBIENTALES Y DE TURISMO EN LA COMUNIDAD

6. ¿Cómo considera usted que son las condiciones ambientales en su comunidad?: Buena:	Regular:	Mala:
Favor explicar y describir su respuesta: falta de limpieza de las cunetas.		
7. Señale ¿cuáles son los principales problemas sociales que afectan a su comunidad?:		
Desempleo:	Educación:	Salud:
Alcoholismo:	Violencia doméstica:	Violencia hacia niños y niñas:
Discapacidad		
8. Visita las playas El Arenal y El Toro: Si	No	Con qué frecuencia las visita: 3 veces al mes
9. Qué opina usted de la situación de turismo en Pedasi? Excelente	Buena	Regular
Deficiente	Otro: Comenzando	
10. Qué tipo de transporte utiliza diariamente? Carro particular	Bus	Bicicleta

III. PERCEPCION SOBRE EL PROYECTO

11. ¿Tiene usted conocimiento sobre el proyecto “MODOS ALTERNATIVOS DE MOVILIDAD EN PEDASI, PROVINCIA DE LOS SANTOS”? Si:	NO:
12. ¿Cómo se enteró del mismo? La radio	Un familiar
13. ¿Qué beneficios considera usted, aportaría la realización de esta obra? Oportunidad laboral	Mayor número de turistas
Mejoramiento urbano	Seguridad vial
Más recreación	belleza escénica
14. ¿Cuál es su percepción con relación a la ejecución del proyecto? De acuerdo	En desacuerdo
Sin opinión	
15. ¿Qué efectos considera usted, que el proyecto va a generar en la comunidad? Ruido y polvo (-)	Afectación de Flora y Fauna (-)
Social y Economía (+)	Mayor turismo y visitantes (+)
Otro: en todo tiempo hay contaminación y negatividad	
16. ¿Qué sugerencias daría usted al promotor (Autoridad de Turismo), para que el proyecto se desarrolle de la mejor forma? Que hagan reuniones donde entreguen información a los ciudadanos sobre el proyecto. como va.	

MUCHAS GRACIAS POR SU COLABORACION. Encuesta N°

57

Encuestador:

Yaneth

AC&A

Ingenieros
Economistas
Planificadores

ENCUESTA DE OPINIÓN – ESTUDIO DE IMPACTO AMBIENTAL
CATEGORÍA II - PROYECTO "MODOS ALTERNATIVOS DE
MOVILIDAD EN PEDASÍ, PROVINCIA DE LOS SANTOS"

Estimado(a) Sr. (a), la presente encuesta tiene como objetivo conocer su opinión referente al desarrollo del Proyecto "MODOS ALTERNATIVOS DE MOVILIDAD EN PEDASÍ, PROVINCIA DE LOS SANTOS", cuyo objetivo es lograr un mejoramiento urbano en Pedasí y su conexión con las playas El Arenal y El Toro, además de la regeneración del Parque de Pedasí, la inclusión de movilidad peatonal de la calle Agustín Moscoso y Calle Las Tablas. Las intervenciones propuestas, buscan promover la movilidad sostenible y ofrecer pautas para hacer de Pedasí un lugar agradable para los visitantes y para la población local de este distrito, brindando un equilibrio entre el tráfico rodado, los peatones y cicloturistas. El proyecto propone el diseño de aceras continuas, ciclovías, renovación del espacio público, elementos de urbanización con mobiliario urbano, espacios verdes y jardinería, la señalización de las vías, entre otros componentes. Este ejercicio forma parte del proceso de elaboración del plan de Participación Ciudadana para el Estudio de Impacto Ambiental (EIA) Categoría II del proyecto en mención.

Fecha: 31/04/20	Comunidad: Redón	Calle: Redón Calle los Hornos
Nombre: Rafaela Brito	Cedula: 7-709 2492	Tiempo de residir en el área: nacida
Vivienda:	Tenencia de la vivienda: alquilada	Propia
Comercio:	Especificar tipo de comercio:	Cedida
Residente:	Está de paseo:	Otro:

I. CARACTERÍSTICAS DE LA PERSONA ENCUESTADA

1. Género: Masculino	Femenino	Nacionalidad: Panameña
2. Edad: 18-29	30-49	50-69
3. Escolaridad: Sin escolaridad	Primaria	Secundaria
4. Actividad que desempeña actualmente: Trabaj. público	Ama de Casa	Estudiante
Agro	Comerciante	Trabaj. Privado
Independiente	Otro:	
5. Usted o algún familiar de los que residen en el hogar, presentan alguna discapacidad:	Si	No

II. ASPECTOS SOCIALES, AMBIENTALES Y DE TURISMO EN LA COMUNIDAD

6. ¿Cómo considera usted que son las condiciones ambientales en su comunidad?: Buena:	Regular:	Mala:
Favor explicar y describir su respuesta: En falta de agua y limpieza de calles		
7. Señale cuáles son los principales problemas sociales que afectan a su comunidad?:		
Desempleo:	Educación:	Salud:
Alcoholismo:	Violencia doméstica:	Violencia hacia niños y niñas:
Discapacidad:		
8. Visita las playas El Arenal y El Toro: Si	No	Con qué frecuencia las visita: casi todos los días
9. Qué opina usted de la situación de turismo en Pedasí? Excelente	Buena	Regular
Deficiente		
10. Qué tipo de transporte utiliza diariamente? Carro particular	Bus	Bicicleta

III. PERCEPCION SOBRE EL PROYECTO

11. ¿Tiene usted conocimiento sobre el proyecto "MODOS ALTERNATIVOS DE MOVILIDAD EN PEDASÍ, PROVINCIA DE LOS SANTOS"?	SI:	NO:
12. ¿Cómo se enteró del mismo? La radio	Un familiar	La autoridad
13. ¿Qué beneficios considera usted, aportaría la realización de esta obra? Oportunidad laboral	Mayor número de turistas	
Mejoramiento urbano	Seguridad vial	Más recreación
belleza escénica		
14. ¿Cuál es su percepción con relación a la ejecución del proyecto?	De acuerdo	En desacuerdo
Sin opinión		
15. ¿Qué efectos considera usted, que el proyecto va a generar en la comunidad?	Ruido y polvo (-)	Afectación de Flora y Fauna (-)
Social y Economía (+)	Mayor turismo y visitantes (+)	Otro: Si hay cosas buenas y negativas pero q' lo hay.
16. ¿Qué sugerencias daría usted al promotor (Autoridad de Turismo), para que el proyecto se desarrolle de la mejor forma?		
Que hagan el proyecto pedasí lo necesario y sea bueno para todos y mas afluencia de visitantes.		

MUCHAS GRACIAS POR SU COLABORACION. Encuesta N° 58; Encuestado: Joaeth

ENCUESTA DE OPINIÓN – ESTUDIO DE IMPACTO AMBIENTAL
CATEGORÍA II - PROYECTO “MODOS ALTERNATIVOS DE
MOVILIDAD EN PEDASI, PROVINCIA DE LOS SANTOS”

Estimado(a) Sr. (a), la presente encuesta tiene como objetivo conocer su opinión referente al desarrollo del Proyecto “MODOS ALTERNATIVOS DE MOVILIDAD EN PEDASI, PROVINCIA DE LOS SANTOS”, cuyo objetivo es lograr un mejoramiento urbano en Pedasi y su conexión con las playas El Arenal y El Toro, además de la regeneración del Parque de Pedasi, la inclusión de movilidad peatonal de la calle Agustín Moscoso y Calle Las Tablas. Las intervenciones propuestas, buscan promover la movilidad sostenible y ofrecer pautas para hacer de Pedasi un lugar agradable para los visitantes y para la población local de este distrito, brindando un equilibrio entre el tráfico rodado, los peatones y cicloturistas. El proyecto propone el diseño de aceras continuas, ciclovías, renovación del espacio público, elementos de urbanización con mobiliario urbano, espacios verdes y jardinería, la señalización de las vías, entre otros componentes. Este ejercicio forma parte del proceso de elaboración del plan de Participación Ciudadana para el Estudio de Impacto Ambiental (EIA) Categoría II del proyecto en mención.

Fecha: 31/05/2020	Comunidad: Pedasi	Calle: Av. Brubaker
Nombre: Yonellia Vergara	Cedula: 7-707-1194	Tiempo de residir en el área: 70 años
Vivienda:	Tenencia de la vivienda: alquilada	Propia
Comercio:	Especificar tipo de comercio:	Otra especifique:
Residente:	Está de paseo:	Otro:

I. CARACTERÍSTICAS DE LA PERSONA ENCUESTADA

1. Género: Masculino	Femenino	Nacionalidad: Panameña
2. Edad: 18-29	30-49	50-69
3. Escolaridad: Sin escolaridad	Primaria	Secundaria
4. Actividad que desempeña actualmente: Trabaj. público	Ama de Casa	Estudiante
Agro	Comerciante	Trabaj. Privado
5. Usted o algún familiar de los que residen en el hogar, presentan alguna discapacidad: Si	Cuál?	No

II. ASPECTOS SOCIALES, AMBIENTALES Y DE TURISMO EN LA COMUNIDAD

6. ¿Cómo considera usted que son las condiciones ambientales en su comunidad?: Buena:	Regular:	Mala:
Favor explicar y describir su respuesta: Bueno por que no es un área muy contaminada.		
7. Señale ¿cuáles son los principales problemas sociales que afectan a su comunidad?:		
Desempleo:	Educación:	Salud:
Alcoholismo:	Violencia doméstica:	Violencia hacia niños y niñas:
Discapacidad		
8. Visita las playas El Arenal y El Toro: Si	No	Con qué frecuencia las visita: 2 veces por semana
9. Qué opina usted de la situación de turismo en Pedasi? Excelente	Buena	Regular
10. Qué tipo de transporte utiliza diariamente? Carro particular	Bus	Bicicleta

III. PERCEPCION SOBRE EL PROYECTO

11. ¿Tiene usted conocimiento sobre el proyecto “MODOS ALTERNATIVOS DE MOVILIDAD EN PEDASI, PROVINCIA DE LOS SANTOS”? SI:	NO:
12. ¿Cómo se enteró del mismo? La radio	Un familiar
13. ¿Qué beneficios considera usted, aportaría la realización de esta obra? Oportunidad laboral	Mayor número de turistas
Mejoramiento urbano	Seguridad vial
14. ¿Cuál es su percepción con relación a la ejecución del proyecto? De acuerdo	En desacuerdo
15. ¿Qué efectos considera usted, que el proyecto va a generar en la comunidad? Ruido y polvo (-)	Afectación de Flora y Fauna (-)
16. ¿Qué sugerencias daría al promotor, (Autoridad de Turismo), para que el proyecto se desarrolle de la mejor forma? Que orienten a la población para que los turistas estén informados del proyecto.	

MUCHAS GRACIAS POR SU COLABORACION. Encuesta N° 59; Encuestador Yonellia

ENCUESTA DE OPINIÓN – ESTUDIO DE IMPACTO AMBIENTAL
CATEGORÍA II - PROYECTO “MODOS ALTERNATIVOS DE
MOVILIDAD EN PEDASI, PROVINCIA DE LOS SANTOS”

Estimado(a) Sr. (a), la presente encuesta tiene como objetivo conocer su opinión referente al desarrollo del Proyecto “MODOS ALTERNATIVOS DE MOVILIDAD EN PEDASI, PROVINCIA DE LOS SANTOS”, cuyo objetivo es lograr un mejoramiento urbano en Pedasi y su conexión con las playas El Arenal y El Toro, además de la regeneración del Parque de Pedasi, la inclusión de movilidad peatonal de la calle Agustín Moscoso y Calle Las Tablas. Las intervenciones propuestas, buscan promover la movilidad sostenible y ofrecer pautas para hacer de Pedasi un lugar agradable para los visitantes y para la población local de este distrito, brindando un equilibrio entre el tráfico rodado, los peatones y cicloturistas. El proyecto propone el diseño de aceras continuas, ciclovías, renovación del espacio público, elementos de urbanización con mobiliario urbano, espacios verdes y jardinería, la señalización de las vías, entre otros componentes. Este ejercicio forma parte del proceso de elaboración del plan de Participación Ciudadana para el Estudio de Impacto Ambiental (EIA) Categoría II del proyecto en mención.

Fecha: 31/04/2024	Comunidad: Pedasi	Calle: Pedasi Calle los bananeros
Nombre: Gabriela Trujillo	Cedula: 7-707-237	Tiempo de residir en el área: nacido
Vivienda:	Tenencia de la vivienda: alquilada	Propia
Comercio:	Especificar tipo de comercio:	Otra especifique:
Residente:	Está de paseo:	Otro:

I. CARACTERÍSTICAS DE LA PERSONA ENCUESTADA

1. Género:	Masculino	Femenino	Nacionalidad: Panameña
2. Edad:	18-29	30-49	50-69
3. Escolaridad:	Sin escolaridad	Primaria	Secundaria
4. Actividad que desempeña actualmente:	Trabaj. público	Ama de Casa	Estudiante
Agro	Comerciante	Trabaj. Privado	Independiente
5. Usted o algún familiar de los que residen en el hogar, presentan alguna discapacidad:	Si	Cuál?	No

II. ASPECTOS SOCIALES, AMBIENTALES Y DE TURISMO EN LA COMUNIDAD

6. ¿Cómo considera usted que son las condiciones ambientales en su comunidad?: Buena:	Regular:	Mala:
Favor explicar y describir su respuesta: tienen todo los servicios básicos pero el agua por...		
7. Señale ¿cuáles son los principales problemas sociales que afectan a su comunidad?:		
Desempleo:	Educación:	Salud:
Alcoholismo:	Violencia doméstica:	Violencia hacia niños y niñas:
Discapacidad		
8. Visita las playas El Arenal y El Toro: Si	No	Con qué frecuencia las visita: 4 veces al mes
9. Qué opina usted de la situación de turismo en Pedasi? Excelente	Buena	Regular
10. Qué tipo de transporte utiliza diariamente? Carro particular	Bus	Bicicleta

III. PERCEPCIÓN SOBRE EL PROYECTO

11. ¿Tiene usted conocimiento sobre el proyecto “MODOS ALTERNATIVOS DE MOVILIDAD EN PEDASI, PROVINCIA DE LOS SANTOS”?	SI:	NO:
12. ¿Cómo se enteró del mismo? La radio	Un familiar	La autoridad
13. ¿Qué beneficios considera usted, aportaría la realización de esta obra? Oportunidad laboral	Mayor número de turistas	
Mejoramiento urbano	Seguridad vial	Más recreación
14. ¿Cuál es su percepción con relación a la ejecución del proyecto?	De acuerdo	En desacuerdo
15. ¿Qué efectos considera usted, que el proyecto va a generar en la comunidad?	Ruido y polvo (-)	Afectación de Flora y Fauna (-)
Social y Economía (+)	Mayor turismo y visitantes (+)	Otro: es este tipo de proyecto...
16. ¿Qué sugerencias daría usted al promotor (Autoridad de Turismo), para que el proyecto se desarrolle de la mejor forma?		
Que hagan que la comunidad este bien informada así no se oponen al proyecto.		

MUCHAS GRACIAS POR SU COLABORACION. Encuesta N° 60

; Encuestador: Yareth

ENCUESTA DE OPINIÓN – ESTUDIO DE IMPACTO AMBIENTAL
CATEGORÍA II - PROYECTO “MODOS ALTERNATIVOS DE
MOVILIDAD EN PEDASÍ, PROVINCIA DE LOS SANTOS”

Estimado(a) Sr. (a), la presente encuesta tiene como objetivo conocer su opinión referente al desarrollo del Proyecto “MODOS ALTERNATIVOS DE MOVILIDAD EN PEDASÍ, PROVINCIA DE LOS SANTOS”, cuyo objetivo es lograr un mejoramiento urbano en Pedasí y su conexión con las playas El Arenal y El Toro, además de la regeneración del Parque de Pedasí, la inclusión de movilidad peatonal de la calle Agustín Moscoso y Calle Las Tablas. Las intervenciones propuestas, buscan promover la movilidad sostenible y ofrecer pautas para hacer de Pedasí un lugar agradable para los visitantes y para la población local de este distrito, brindando un equilibrio entre el tráfico rodado, los peatones y cicloturistas. El proyecto propone el diseño de aceras continuas, ciclovías, renovación del espacio público, elementos de urbanización con mobiliario urbano, espacios verdes y jardinería, la señalización de las vías, entre otros componentes. Este ejercicio forma parte del proceso de elaboración del plan de Participación Ciudadana para el Estudio de Impacto Ambiental (EIA) Categoría II del proyecto en mención.

Fecha: 21/07/24	Comunidad: Pedasí	Calle: Los molinos
Nombre: Alex Cedeno	Cedula: 1-708-1205	Tiempo de residir en el área:
Vivienda:	Tenencia de la vivienda: alquilada	Propia
Comercio:	Especificar tipo de comercio:	Cedida
Residente:	Está de paseo:	Otro:

I. CARACTERÍSTICAS DE LA PERSONA ENCUESTADA

1. Género:	Masculino	Femenino	Nacionalidad: Panameña
2. Edad:	18-29	30-49	50-69
3. Escolaridad:	Sin escolaridad	Primaria	Secundaria
4. Actividad que desempeña actualmente:	Trabaj. público	Ama de Casa	Estudiante
Agro	Comerciante	Trabaj. Privado	Independiente
5. Usted o algún familiar de los que residen en el hogar, presentan alguna discapacidad:	Si	Cuál?	No

II. ASPECTOS SOCIALES, AMBIENTALES Y DE TURISMO EN LA COMUNIDAD

6. ¿Cómo considera usted que son las condiciones ambientales en su comunidad?:	Buena:	Regular:	Mal:
Favor explicar y describir su respuesta:	por falta de mantenimiento a calles y problemas del agua		
7. Señale ¿cuáles son los principales problemas sociales que afectan a su comunidad?:			
Desempleo:	Educación:	Salud:	Agua:
Alcoholismo:	Violencia doméstica:	Violencia hacia niños y niñas:	Electricidad:
Discapacidad			
8. Visita las playas El Arenal y El Toro:	Si	No	Con qué frecuencia las visita:
9. Qué opina usted de la situación de turismo en Pedasí?	Excelente	Buena	Regular
10. Qué tipo de transporte utiliza diariamente?	Carro particular	Bus	Bicicleta

III. PERCEPCION SOBRE EL PROYECTO

11. ¿Tiene usted conocimiento sobre el proyecto “MODOS ALTERNATIVOS DE MOVILIDAD EN PEDASÍ, PROVINCIA DE LOS SANTOS”?	SI:	NO:
12. ¿Cómo se enteró del mismo?	La radio	Un familiar
13. ¿Qué beneficios considera usted, aportaría la realización de esta obra?	Oportunidad laboral	Mayor número de turistas
Mejoramiento urbano	Seguridad vial	Más recreación
14. ¿Cuál es su percepción con relación a la ejecución del proyecto?	De acuerdo	En desacuerdo
15. ¿Qué efectos considera usted, que el proyecto va a generar en la comunidad?	Ruido y polvo (-)	Afectación de Flora y Fauna (-)
Mayor turismo y visitantes (+)	Otro: lo positivo es tener y lo regular mejor	
16. ¿Qué sugerencias daría usted al promotor (Autoridad de Turismo), para que el proyecto se desarrolle de la mejor forma?	Que tengan en cuenta la opinión de la población queremos progreso pero que no nos perjudique.	

MUCHAS GRACIAS POR SU COLABORACION. Encuesta N° 61

Encuestador: Yaceth

ENCUESTA DE OPINIÓN – ESTUDIO DE IMPACTO AMBIENTAL CATEGORÍA II - PROYECTO "MODOS ALTERNATIVOS DE MOVILIDAD EN PEDASI, PROVINCIA DE LOS SANTOS"

Estimado(a) Sr. (a), la presente encuesta tiene como objetivo conocer su opinión referente al desarrollo del Proyecto "MODOS ALTERNATIVOS DE MOVILIDAD EN PEDASI, PROVINCIA DE LOS SANTOS", cuyo objetivo es lograr un mejoramiento urbano en Pedasi y su conexión con las playas El Arenal y El Toro, además de la regeneración del Parque de Pedasi, la inclusión de movilidad peatonal de la calle Agustín Moscoso y Calle Las Tablas. Las intervenciones propuestas, buscan promover la movilidad sostenible y ofrecer pautas para hacer de Pedasi un lugar agradable para los visitantes y para la población local de este distrito, brindando un equilibrio entre el tráfico rodado, los peatones y cicloturistas. El proyecto propone el diseño de aceras continuas, ciclovías, renovación del espacio público, elementos de urbanización con mobiliario urbano, espacios verdes y jardinería, la señalización de las vías, entre otros componentes. Este ejercicio forma parte del proceso de elaboración del plan de Participación Ciudadana para el Estudio de Impacto Ambiental (EIA) Categoría II del proyecto en mención.

Fecha: <u>Junio / 24</u>	Comunidad: <u>Pedasi</u>	Calle: <u>San el toro</u>
Nombre: <u>Diana Barahona</u>	Cedula: <u>8-932-1858</u>	Tiempo de residir en el área: <u>Nacido</u>
Vivienda:	Tenencia de la vivienda: <input checked="" type="checkbox"/> alquilada <input type="checkbox"/> Propia <input checked="" type="checkbox"/> Cedida	Otra especifique:
Comercio:	Especificar tipo de comercio:	
Residente:	<input checked="" type="checkbox"/> Está de paseo:	Otro:

I. CARACTERÍSTICAS DE LA PERSONA ENCUESTADA

1. Género:	<input type="checkbox"/> Masculino <input checked="" type="checkbox"/> Femenino	Nacionalidad: <u>Panamense</u>
2. Edad:	<input type="checkbox"/> 18-29 <input checked="" type="checkbox"/> 30-49 <input type="checkbox"/> 50-69 <input type="checkbox"/> 70 o más	
3. Escolaridad:	<input type="checkbox"/> Sin escolaridad <input type="checkbox"/> Primaria <input type="checkbox"/> Secundaria <input type="checkbox"/> Técnico <input checked="" type="checkbox"/> Universitaria	
4. Actividad que desempeña actualmente:	<input type="checkbox"/> Trabaj. público <input type="checkbox"/> Ama de Casa <input checked="" type="checkbox"/> Estudiante	
Agro	<input type="checkbox"/> Comerciante <input type="checkbox"/> Trabaj. Privado <input type="checkbox"/> Independiente <input type="checkbox"/> Otro:	
5. Usted o algún familiar de los que residen en el hogar, presentan alguna discapacidad:	<input type="checkbox"/> Si <input checked="" type="checkbox"/> No	Cuál?

II. ASPECTOS SOCIALES, AMBIENTALES Y DE TURISMO EN LA COMUNIDAD

6. ¿Cómo considera usted que son las condiciones ambientales en su comunidad?: Buena: <input type="checkbox"/> Regular: <input checked="" type="checkbox"/> Mala: <input type="checkbox"/>
Favor explicar y describir su respuesta: <u>Respetar por la naturaleza y reforestar no lo hacen</u>
7. Señale ¿cuáles son los principales problemas sociales que afectan a su comunidad?:
Desempleo: <input checked="" type="checkbox"/> Educación: <input type="checkbox"/> Salud: <input checked="" type="checkbox"/> Agua: <input checked="" type="checkbox"/> Electricidad: <input type="checkbox"/>
Alcoholismo: <input type="checkbox"/> Violencia doméstica: <input type="checkbox"/> Violencia hacia niños y niñas: <input type="checkbox"/>
Discapacidad: <input type="checkbox"/>
8. Visita las playas El Arenal y El Toro: <input type="checkbox"/> Si <input checked="" type="checkbox"/> No Con qué frecuencia las visita: <u>Cada fin de semana que puedo</u>
9. Qué opina usted de la situación de turismo en Pedasi? Excelente <input type="checkbox"/> Buena <input checked="" type="checkbox"/> Regular <input type="checkbox"/> Deficiente <input type="checkbox"/>
10. Qué tipo de transporte utiliza diariamente? Carro particular <input type="checkbox"/> Bus <input checked="" type="checkbox"/> Bicicleta <input type="checkbox"/> Otro: <input type="checkbox"/>

III. PERCEPCION SOBRE EL PROYECTO

11. ¿Tiene usted conocimiento sobre el proyecto "MODOS ALTERNATIVOS DE MOVILIDAD EN PEDASI, PROVINCIA DE LOS SANTOS"? SI: <input checked="" type="checkbox"/> NO: <input type="checkbox"/>
12. ¿Cómo se enteró del mismo? La radio <input type="checkbox"/> Un familiar <input type="checkbox"/> La autoridad <input checked="" type="checkbox"/> Otra: <input type="checkbox"/>
13. ¿Qué beneficios considera usted, aportaría la realización de esta obra? Oportunidad laboral <input type="checkbox"/> Mayor número de turistas <input checked="" type="checkbox"/>
Mejoramiento urbano <input checked="" type="checkbox"/> Seguridad vial <input checked="" type="checkbox"/> Más recreación <input checked="" type="checkbox"/> Belleza escénica <input checked="" type="checkbox"/> <u>Tránsito</u>
14. ¿Cuál es su percepción con relación a la ejecución del proyecto? De acuerdo <input checked="" type="checkbox"/> En desacuerdo <input type="checkbox"/> Sin opinión <input type="checkbox"/>
15. ¿Qué efectos considera usted, que el proyecto va a generar en la comunidad? Ruido y polvo (-) <input checked="" type="checkbox"/> Afectación de Flora y Fauna (-) <input checked="" type="checkbox"/> Social y Economía (+) <input checked="" type="checkbox"/> Mayor turismo y visitantes (+) <input checked="" type="checkbox"/> Otro: <u>Cada vez que voy a la playa voy con mi familia y amigos</u>
16. ¿Qué sugerencias daría usted al promotor (Autoridad de Turismo), para que el proyecto se desarrolle de la mejor forma? <u>es buena la consulta ciudadana no mantenerla en secreto y que den trabajo a la gente del pueblo</u>

MUCHAS GRACIAS POR SU COLABORACION. Encuesta N° 62; Encuestador: Yaneth

AC&A Ingenieros
Economistas
Planificadores

ENCUESTA DE OPINIÓN – ESTUDIO DE IMPACTO AMBIENTAL CATEGORÍA II - PROYECTO “MODOS ALTERNATIVOS DE MOVILIDAD EN PEDASI, PROVINCIA DE LOS SANTOS”

Estimado(a) Sr. (a), la presente encuesta tiene como objetivo conocer su opinión referente al desarrollo del Proyecto “MODOS ALTERNATIVOS DE MOVILIDAD EN PEDASI, PROVINCIA DE LOS SANTOS”, cuyo objetivo es lograr un mejoramiento urbano en Pedasi y su conexión con las playas El Arenal y El Toro, además de la regeneración del Parque de Pedasi, la inclusión de movilidad peatonal de la calle Agustín Moscoso y Calle Las Tablas. Las intervenciones propuestas, buscan promover la movilidad sostenible y ofrecer pautas para hacer de Pedasi un lugar agradable para los visitantes y para la población local de este distrito, brindando un equilibrio entre el tráfico rodado, los peatones y cicloturistas. El proyecto propone el diseño de aceras continuas, ciclovías, renovación del espacio público, elementos de urbanización con mobiliario urbano, espacios verdes y jardinería, la señalización de las vías, entre otros componentes. Este ejercicio forma parte del proceso de elaboración del plan de Participación Ciudadana para el Estudio de Impacto Ambiental (EslA) Categoría II del proyecto en mención.

Fecha: <u>Huaco/20</u>	Comunidad: <u>Pedasi</u>	Calle: <u>Carretera El Toro</u>
Nombre: <u>Yvicki Staples</u>	Cedula: <u>8-908-2358</u>	Tiempo de residir en el área: <u>11 a</u>
Vivienda:	Tenencia de la vivienda: <input type="checkbox"/> alquilada <input type="checkbox"/> Propia <input checked="" type="checkbox"/> Cedida <input type="checkbox"/> Otra especifique:	
Comercio:	Especificar tipo de comercio:	
Residente:	<input checked="" type="checkbox"/> Está de paseo: <input type="checkbox"/> Otro:	

I. CARACTERÍSTICAS DE LA PERSONA ENCUESTADA

1. Género:	<input type="checkbox"/> Masculino <input checked="" type="checkbox"/> Femenino	Nacionalidad: <u>Panamésa</u>
2. Edad:	<input type="checkbox"/> 18-29 <input checked="" type="checkbox"/> 30-49 <input type="checkbox"/> 50-69 <input type="checkbox"/> 70 o más	
3. Escolaridad:	<input type="checkbox"/> Sin escolaridad <input type="checkbox"/> Primaria <input type="checkbox"/> Secundaria <input checked="" type="checkbox"/> Técnico <input type="checkbox"/> Universitaria	
4. Actividad que desempeña actualmente:	<input type="checkbox"/> Trabaj. público <input type="checkbox"/> Ama de Casa <input checked="" type="checkbox"/> Estudiante	
Agro	<input type="checkbox"/> Comerciante <input type="checkbox"/> Trabaj. Privado <input type="checkbox"/> Independiente <input type="checkbox"/> Otro:	
5. Usted o algún familiar de los que residen en el hogar, presentan alguna discapacidad:	<input type="checkbox"/> Si <input type="checkbox"/> Cuál? <input checked="" type="checkbox"/> No	

II. ASPECTOS SOCIALES, AMBIENTALES Y DE TURISMO EN LA COMUNIDAD

6. ¿Cómo considera usted que son las condiciones ambientales en su comunidad?: Buena: <input type="checkbox"/> Regular: <input checked="" type="checkbox"/> Mala: <input type="checkbox"/>
Favor explicar y describir su respuesta: <u>debemos ser mas conciente con la basura tirada</u>
7. Señale ¿cuáles son los principales problemas sociales que afectan a su comunidad?:
Desempleo: <input checked="" type="checkbox"/> Educación: <input type="checkbox"/> Salud: <input type="checkbox"/> Agua: <input checked="" type="checkbox"/> Electricidad: <input type="checkbox"/>
Alcoholismo: <input type="checkbox"/> Violencia doméstica: <input type="checkbox"/> Violencia hacia niños y niñas: <input type="checkbox"/>
Discapacidad: <input type="checkbox"/>
8. Visita las playas El Arenal y El Toro: Si <input checked="" type="checkbox"/> No <input type="checkbox"/> Con qué frecuencia las visita: <u>todos los fines de semana</u>
9. Qué opina usted de la situación de turismo en Pedasi? Excelente <input type="checkbox"/> Buena <input type="checkbox"/> Regular <input checked="" type="checkbox"/> Deficiente <input type="checkbox"/>
10. Qué tipo de transporte utiliza diariamente? Carro particular <input type="checkbox"/> Bus <input checked="" type="checkbox"/> Bicicleta <input type="checkbox"/> Otro: <input type="checkbox"/>

III. PERCEPCION SOBRE EL PROYECTO

11. ¿Tiene usted conocimiento sobre el proyecto “MODOS ALTERNATIVOS DE MOVILIDAD EN PEDASI, PROVINCIA DE LOS SANTOS”? Si: <input checked="" type="checkbox"/> NO: <input type="checkbox"/>
12. ¿Cómo se enteró del mismo? La radio <input type="checkbox"/> Un familiar <input type="checkbox"/> La autoridad <input checked="" type="checkbox"/> Otra: <input checked="" type="checkbox"/>
13. ¿Qué beneficios considera usted, aportaría la realización de esta obra? Oportunidad laboral <input type="checkbox"/> Mayor número de turistas <input checked="" type="checkbox"/>
Mejoramiento urbano <input checked="" type="checkbox"/> Seguridad vial <input checked="" type="checkbox"/> Más recreación <input checked="" type="checkbox"/> Belleza escénica <input type="checkbox"/>
14. ¿Cuál es su percepción con relación a la ejecución del proyecto? De acuerdo <input checked="" type="checkbox"/> En desacuerdo <input type="checkbox"/> Sin opinión <input type="checkbox"/>
15. ¿Qué efectos considera usted, que el proyecto va a generar en la comunidad? Ruido y polvo (-) <input checked="" type="checkbox"/> Afectación de Flora y Fauna (-) <input checked="" type="checkbox"/> Social y Economía (+) <input checked="" type="checkbox"/> Mayor turismo y visitantes (+) <input checked="" type="checkbox"/> Otro: <u>todo proyecto a realizar trae esos beneficios y malos para</u>
16. ¿Qué sugerencias daría usted al promotor (Autoridad de Turismo), para que el proyecto se desarrolle de la mejor forma? <u>Que hagan esta encuesta es buena que el pueblo este enterado de todo para evitar malos entendidos.</u>

MUCHAS GRACIAS POR SU COLABORACION. Encuesta N° 63; Encuestador: Yameth  Ingenieros Economistas Planificadores

ENCUESTA DE OPINIÓN – ESTUDIO DE IMPACTO AMBIENTAL
CATEGORÍA II - PROYECTO “MODOS ALTERNATIVOS DE
MOVILIDAD EN PEDASÍ, PROVINCIA DE LOS SANTOS”

Estimado(a) Sr. (a), la presente encuesta tiene como objetivo conocer su opinión referente al desarrollo del Proyecto “MODOS ALTERNATIVOS DE MOVILIDAD EN PEDASÍ, PROVINCIA DE LOS SANTOS”, cuyo objetivo es lograr un mejoramiento urbano en Pedasí y su conexión con las playas El Arenal y El Toro, además de la regeneración del Parque de Pedasí, la inclusión de movilidad peatonal de la calle Agustín Moscoso y Calle Las Tablas. Las intervenciones propuestas, buscan promover la movilidad sostenible y ofrecer pautas para hacer de Pedasí un lugar agradable para los visitantes y para la población local de este distrito, brindando un equilibrio entre el tráfico rodado, los peatones y cicloturistas. El proyecto propone el diseño de aceras continuas, ciclovías, renovación del espacio público, elementos de urbanización con mobiliario urbano, espacios verdes y jardinería, la señalización de las vías, entre otros componentes. Este ejercicio forma parte del proceso de elaboración del plan de Participación Ciudadana para el Estudio de Impacto Ambiental (EIA) Categoría II del proyecto en mención.

Fecha: 11/01/2018	Comunidad: Pedasí	Calle: Vía el Toro
Nombre: Kevin Moron	Cedula: 8-901-1293	Tiempo de residir en el área: 10 años
Vivienda:	Tenencia de la vivienda: alquilada	Propia
Comercio:	Especificar tipo de comercio:	Cedida
Residente:	Está de paseo:	Otro:

I. CARACTERÍSTICAS DE LA PERSONA ENCUESTADA

1. Género:	Masculino	Femenino	Nacionalidad: Panameño
2. Edad:	18-29	30-49	50-69
3. Escolaridad:	Sin escolaridad	Primaria	Secundaria
4. Actividad que desempeña actualmente:	Trabaj. público	Ama de Casa	Estudiante
Agro	Comerciante	Trabaj. Privado	Independiente
5. Usted o algún familiar de los que residen en el hogar, presentan alguna discapacidad:	Si	Cuál?	No

II. ASPECTOS SOCIALES, AMBIENTALES Y DE TURISMO EN LA COMUNIDAD

6. ¿Cómo considera usted que son las condiciones ambientales en su comunidad?: Buena:	Regular:	Mala:
Favor explicar y describir su respuesta: falta de agua y limpieza de concreto via lafpa.		
7. Señale ¿cuáles son los principales problemas sociales que afectan a su comunidad?:		
Desempleo:	Educación:	Salud:
Alcoholismo:	Violencia doméstica:	Violencia hacia niños y niñas:
Discapacidad:		
8. Visita las playas El Arenal y El Toro:	Si	No
Con qué frecuencia las visita: todos los fines de semana		
9. Qué opina usted de la situación de turismo en Pedasí?	Excelente	Buena
10. Qué tipo de transporte utiliza diariamente?	Carro particular	Bus

III. PERCEPCION SOBRE EL PROYECTO

11. ¿Tiene usted conocimiento sobre el proyecto “MODOS ALTERNATIVOS DE MOVILIDAD EN PEDASÍ, PROVINCIA DE LOS SANTOS”?	SI:	NO:
12. ¿Cómo se enteró del mismo?	La radio	Un familiar
13. ¿Qué beneficios considera usted, aportaría la realización de esta obra?	Oportunidad laboral	Mayor número de turistas
Mejoramiento urbano	Seguridad vial	Más recreación
14. ¿Cuál es su percepción con relación a la ejecución del proyecto?	De acuerdo	En desacuerdo
15. ¿Qué efectos considera usted, que el proyecto va a generar en la comunidad?	Ruido y polvo (-)	Afectación de Flora y Fauna (-)
16. ¿Qué sugerencias daría usted al promotor (Autoridad de Turismo), para que el proyecto se desarrolle de la mejor forma?	Social y Economía (+)	Mayor turismo y visitantes (+)

MUCHAS GRACIAS POR SU COLABORACION. Encuesta N°

64

Encuestador: Yaurth

AC&A Ingenieros Economistas Planificadores

ENCUESTA DE OPINIÓN – ESTUDIO DE IMPACTO AMBIENTAL
CATEGORÍA II - PROYECTO “MODOS ALTERNATIVOS DE
MOVILIDAD EN PEDASÍ, PROVINCIA DE LOS SANTOS”

Estimado(a) Sr. (a), la presente encuesta tiene como objetivo conocer su opinión referente al desarrollo del Proyecto “MODOS ALTERNATIVOS DE MOVILIDAD EN PEDASÍ, PROVINCIA DE LOS SANTOS”, cuyo objetivo es lograr un mejoramiento urbano en Pedasí y su conexión con las playas El Arenal y El Toro, además de la regeneración del Parque de Pedasí, la inclusión de movilidad peatonal de la calle Agustín Moscoso y Calle Las Tablas. Las intervenciones propuestas, buscan promover la movilidad sostenible y ofrecer pautas para hacer de Pedasí un lugar agradable para los visitantes y para la población local de este distrito, brindando un equilibrio entre el tráfico rodado, los peatones y cicloturistas. El proyecto propone el diseño de aceras continuas, ciclovías, renovación del espacio público, elementos de urbanización con mobiliario urbano, espacios verdes y jardinería, la señalización de las vías, entre otros componentes. Este ejercicio forma parte del proceso de elaboración del plan de Participación Ciudadana para el Estudio de Impacto Ambiental (EIA) Categoría II del proyecto en mención.

Fecha: <u>1- Jun-24</u>	Comunidad: <u>Pedasí</u>	Calle: <u>Calle Central</u>
Nombre: <u>Victoria Z. Castro</u>	Cedula: <u>7-711-1743</u>	Tiempo de residir en el área: <u>Nacida</u>
Vivienda: <input checked="" type="checkbox"/> Propia	Tenencia de la vivienda: <input type="checkbox"/> alquilada <input type="checkbox"/> Propia <input checked="" type="checkbox"/> Cedida	Otra especifique:
Comercio: <input type="checkbox"/>	Especificar tipo de comercio:	
Residente: <input checked="" type="checkbox"/>	Está de paseo: <input type="checkbox"/>	Otro: <input type="checkbox"/>

I. CARACTERÍSTICAS DE LA PERSONA ENCUESTADA

1. Género: <input type="checkbox"/> Masculino <input checked="" type="checkbox"/> Femenino	Nacionalidad: <u>Panamense</u>
2. Edad: <input type="checkbox"/> 18-29 <input checked="" type="checkbox"/> 30-49 <input type="checkbox"/> 50-69 <input type="checkbox"/> 70 o más	
3. Escolaridad: <input type="checkbox"/> Sin escolaridad <input type="checkbox"/> Primaria <input type="checkbox"/> Secundaria <input type="checkbox"/> Técnico <input checked="" type="checkbox"/> Universitaria	
4. Actividad que desempeña actualmente: <input type="checkbox"/> Trabaj. público <input type="checkbox"/> Ama de Casa <input checked="" type="checkbox"/> Estudiante	
Agro <input type="checkbox"/> Comerciante <input type="checkbox"/> Trabaj. Privado <input type="checkbox"/> Independiente <input type="checkbox"/> Otro:	
5. Usted o algún familiar de los que residen en el hogar, presentan alguna discapacidad: <input type="checkbox"/> Si <input checked="" type="checkbox"/> No	Cuál?

II. ASPECTOS SOCIALES, AMBIENTALES Y DE TURISMO EN LA COMUNIDAD

6. ¿Cómo considera usted que son las condiciones ambientales en su comunidad?: Buena: <input checked="" type="checkbox"/> Regular: <input type="checkbox"/> Mala: <input type="checkbox"/>
Favor explicar y describir su respuesta: <u>pero hay que mejorar en la limpieza</u>
7. Señale cuáles son los principales problemas sociales que afectan a su comunidad?:
Desempleo: <input checked="" type="checkbox"/> Educación: <input checked="" type="checkbox"/> Salud: <input checked="" type="checkbox"/> Agua: <input checked="" type="checkbox"/> Electricidad: <input type="checkbox"/>
Alcoholismo: <input type="checkbox"/> Violencia doméstica: <input type="checkbox"/> Violencia hacia niños y niñas: <input type="checkbox"/>
Discapacidad: <input type="checkbox"/>
8. Visita las playas El Arenal y El Toro: Si <input checked="" type="checkbox"/> No <input type="checkbox"/> Con qué frecuencia las visita: <u>Todos fines de semana</u>
9. Qué opina usted de la situación de turismo en Pedasí? Excelente <input type="checkbox"/> Buena <input checked="" type="checkbox"/> Regular <input type="checkbox"/> Deficiente <input type="checkbox"/>
10. Qué tipo de transporte utiliza diariamente? Carro particular <input type="checkbox"/> Bus <input checked="" type="checkbox"/> Bicicleta <input type="checkbox"/> Otro: <input type="checkbox"/>

III. PERCEPCION SOBRE EL PROYECTO

11. ¿Tiene usted conocimiento sobre el proyecto “MODOS ALTERNATIVOS DE MOVILIDAD EN PEDASÍ, PROVINCIA DE LOS SANTOS”? Si: <input checked="" type="checkbox"/> NO: <input type="checkbox"/>
12. ¿Cómo se enteró del mismo? La radio <input type="checkbox"/> Un familiar <input type="checkbox"/> La autoridad <input checked="" type="checkbox"/> Otra: <input type="checkbox"/>
13. ¿Qué beneficios considera usted, aportaría la realización de esta obra? Oportunidad laboral <input type="checkbox"/> Mayor número de turistas <input checked="" type="checkbox"/>
Mejoramiento urbano <input type="checkbox"/> Seguridad vial <input checked="" type="checkbox"/> Más recreación <input checked="" type="checkbox"/> Belleza escénica <input checked="" type="checkbox"/> <u>Todos</u>
14. ¿Cuál es su percepción con relación a la ejecución del proyecto? De acuerdo <input checked="" type="checkbox"/> En desacuerdo <input type="checkbox"/> Sin opinión <input type="checkbox"/>
15. ¿Qué efectos considera usted, que el proyecto va a generar en la comunidad? Ruido y polvo (-) <input checked="" type="checkbox"/> Afectación de Flora y Fauna (-) <input checked="" type="checkbox"/> Social y Economía (+) <input checked="" type="checkbox"/> Mayor turismo y visitantes (+) <input checked="" type="checkbox"/> Otro: <u>Necesario seguir progresar el pueblo</u>
16. ¿Qué sugerencias daría usted al promotor (Autoridad de Turismo), para que el proyecto se desarrolle de la mejor forma? <u>Si que hagan la reunión para ir y escuchar el proyecto y den plazo de trabajo.</u>

MUCHAS GRACIAS POR SU COLABORACION. Encuesta N° 65

Encuestador: Yacobi

AC&A Ingenieros Economistas Planificadores

ENCUESTA DE OPINIÓN – ESTUDIO DE IMPACTO AMBIENTAL CATEGORÍA II - PROYECTO “MODOS ALTERNATIVOS DE MOVILIDAD EN PEDASÍ, PROVINCIA DE LOS SANTOS”

Estimado(a) Sr. (a), la presente encuesta tiene como objetivo conocer su opinión referente al desarrollo del Proyecto “MODOS ALTERNATIVOS DE MOVILIDAD EN PEDASÍ, PROVINCIA DE LOS SANTOS”, cuyo objetivo es lograr un mejoramiento urbano en Pedasí y su conexión con las playas El Arenal y El Toro, además de la regeneración del Parque de Pedasí, la inclusión de movilidad peatonal de la calle Agustín Moscoso y Calle Las Tablas. Las intervenciones propuestas, buscan promover la movilidad sostenible y ofrecer pautas para hacer de Pedasí un lugar agradable para los visitantes y para la población local de este distrito, brindando un equilibrio entre el tráfico rodado, los peatones y cicloturistas. El proyecto propone el diseño de aceras continuas, ciclovías, renovación del espacio público, elementos de urbanización con mobiliario urbano, espacios verdes y jardinería, la señalización de las vías, entre otros componentes. Este ejercicio forma parte del proceso de elaboración del plan de Participación Ciudadana para el Estudio de Impacto Ambiental (EIA) Categoría II del proyecto en mención.

Fecha: 1-Junio-24	Comunidad: Pedasí	Calle: Central
Nombre: Alejandra Bull	Cédula: 7-707-105	Tiempo de residir en el área: Nacida
Vivienda:	Tenencia de la vivienda: alquilada	Propia
Comercio:	Especificar tipo de comercio: Restaurante	Cedida
Residente:	Está de paseo:	Otro:

I. CARACTERÍSTICAS DE LA PERSONA ENCUESTADA

1. Género:	Masculino	Femenino	Nacionalidad: Panameña
2. Edad:	18-29	30-49	50-69
3. Escolaridad:	Sin escolaridad	Primaria	Secundaria
4. Actividad que desempeña actualmente:	Trabaj. público	Ama de Casa	Estudiante
Agro	Comerciante	Trabaj. Privado	Independiente
5. Usted o algún familiar de los que residen en el hogar, presentan alguna discapacidad:	Si	Cuál?	No

II. ASPECTOS SOCIALES, AMBIENTALES Y DE TURISMO EN LA COMUNIDAD

6. ¿Cómo considera usted que son las condiciones ambientales en su comunidad?: Buena:	Regular:	Mala:
Favor explicar y describir su respuesta: que son conciencia de que la naturaleza debe cuidarse		
7. Señale ¿cuáles son los principales problemas sociales que afectan a su comunidad?:		
Desempleo:	Educación:	Salud:
Alcoholismo:	Violencia doméstica:	Violencia hacia niños y niñas:
Discapacidad		
8. Visita las playas El Arenal y El Toro: Si	No	Con qué frecuencia las visita: 3 veces por semana
9. Qué opina usted de la situación de turismo en Pedasí? Excelente	Buena	Regular
10. Qué tipo de transporte utiliza diariamente? Carro particular	Bus	Bicicleta

III. PERCEPCION SOBRE EL PROYECTO

11. ¿Tiene usted conocimiento sobre el proyecto “MODOS ALTERNATIVOS DE MOVILIDAD EN PEDASÍ, PROVINCIA DE LOS SANTOS”?	SI:	NO:
12. ¿Cómo se enteró del mismo? La radio	Un familiar	La autoridad
13. ¿Qué beneficios considera usted, aportaría la realización de esta obra? Oportunidad laboral	Mayor número de turistas	
Mejoramiento urbano	Seguridad vial	Más recreación
14. ¿Cuál es su percepción con relación a la ejecución del proyecto?	De acuerdo	En desacuerdo
15. ¿Qué efectos considera usted, que el proyecto va a generar en la comunidad?	Ruido y polvo (-)	Afectación de Flora y Fauna (-)
Social y Economía (+)	Mayor turismo y visitantes (+)	Otro
16. ¿Qué sugerencias daría usted al promotor (Autoridad de Turismo), para que el proyecto se desarrolle de la mejor forma?		
Que den lugar al trabajo de personas del pueblo se necesitan		

MUCHAS GRACIAS POR SU COLABORACION. Encuesta N°

66

Encuestador:

Yaneth

AC&A

Ingenieros
Economistas
Planificadores

ENCUESTA DE OPINIÓN – ESTUDIO DE IMPACTO AMBIENTAL CATEGORÍA II - PROYECTO “MODOS ALTERNATIVOS DE MOVILIDAD EN PEDASÍ, PROVINCIA DE LOS SANTOS”

Estimado(a) Sr. (a), la presente encuesta tiene como objetivo conocer su opinión referente al desarrollo del Proyecto “MODOS ALTERNATIVOS DE MOVILIDAD EN PEDASÍ, PROVINCIA DE LOS SANTOS”, cuyo objetivo es lograr un mejoramiento urbano en Pedasí y su conexión con las playas El Arenal y El Toro, además de la regeneración del Parque de Pedasí, la inclusión de movilidad peatonal de la calle Agustín Moscoso y Calle Las Tablas. Las intervenciones propuestas, buscan promover la movilidad sostenible y ofrecer pautas para hacer de Pedasí un lugar agradable para los visitantes y para la población local de este distrito, brindando un equilibrio entre el tráfico rodado, los peatones y cicloturistas. El proyecto propone el diseño de aceras continuas, ciclovías, renovación del espacio público, elementos de urbanización con mobiliario urbano, espacios verdes y jardinería, la señalización de las vías, entre otros componentes. Este ejercicio forma parte del proceso de elaboración del plan de Participación Ciudadana para el Estudio de Impacto Ambiental (EslA) Categoría II del proyecto en mención.

Fecha: 1-Jun/24	Comunidad: Pedasí	Calle: vía el toro
Nombre: Edelmir Rodríguez	Cedula: 7-704-2154	Tiempo de residir en el área:
Vivienda:	Tenencia de la vivienda: alquilada	Propia
Comercio:	Especificar tipo de comercio:	
Residente:	Está de paseo:	Otro:

I. CARACTERÍSTICAS DE LA PERSONA ENCUESTADA

1. Género:	Masculino	Femenino	Nacionalidad: Panameño
2. Edad:	18-29	30-49	50-69
3. Escolaridad:	Sin escolaridad	Primaria	Secundaria
4. Actividad que desempeña actualmente:	Trabaj. público	Ama de Casa	Estudiante
Agro	Comerciante	Trabaj. Privado	Independiente
5. Usted o algún familiar de los que residen en el hogar, presentan alguna discapacidad:	Si	Cuál?	No

II. ASPECTOS SOCIALES, AMBIENTALES Y DE TURISMO EN LA COMUNIDAD

6. ¿Cómo considera usted que son las condiciones ambientales en su comunidad?: Buena:	Regular:	Mala:
Favor explicar y describir su respuesta:		
7. Señale ¿cuáles son los principales problemas sociales que afectan a su comunidad?:		
Desempleo:	Educación:	Salud:
Alcoholismo:	Violencia doméstica:	Violencia hacia niños y niñas:
Discapacidad		
8. Visita las playas El Arenal y El Toro:	Si	No
Con qué frecuencia las visita:	2 veces a la semana	
9. ¿Qué opina usted de la situación de turismo en Pedasí?	Excelente	Buena
Regular	Deficiente	
10. ¿Qué tipo de transporte utiliza diariamente?	Carro particular	Bus
Bicicleta	Otro:	

III. PERCEPCION SOBRE EL PROYECTO

11. ¿Tiene usted conocimiento sobre el proyecto “MODOS ALTERNATIVOS DE MOVILIDAD EN PEDASÍ, PROVINCIA DE LOS SANTOS”?	Si:	No:
12. ¿Cómo se enteró del mismo?	La radio	Un familiar
La autoridad	Otra: Amigo	
13. ¿Qué beneficios considera usted, aportaría la realización de esta obra?	Oportunidad laboral	Mayor número de turistas
Mejoramiento urbano	Seguridad vial	Más recreación
belleza escénica		
14. ¿Cuál es su percepción con relación a la ejecución del proyecto?	De acuerdo	En desacuerdo
Sin opinión		
15. ¿Qué efectos considera usted, que el proyecto va a generar en la comunidad?	Ruido y polvo (-)	Afectación de Flora y Fauna (-)
Social y Economía (+)	Mayor turismo y visitantes (+)	Otro: para que se haga el proyecto y se recupere todo esto
16. ¿Qué sugerencias daría usted al promotor (Autoridad de Turismo), para que el proyecto se desarrolle de la mejor forma?		
Des' mantener a la población informada de toda para evitar malos entendidos.		

MUCHAS GRACIAS POR SU COLABORACION. Encuesta N° 67; Encuestador: Yanyth

ENCUESTA DE OPINIÓN – ESTUDIO DE IMPACTO AMBIENTAL
CATEGORÍA II - PROYECTO “MODOS ALTERNATIVOS DE
MOVILIDAD EN PEDASÍ, PROVINCIA DE LOS SANTOS”

Estimado(a) Sr. (a), la presente encuesta tiene como objetivo conocer su opinión referente al desarrollo del Proyecto “MODOS ALTERNATIVOS DE MOVILIDAD EN PEDASÍ, PROVINCIA DE LOS SANTOS”, cuyo objetivo es lograr un mejoramiento urbano en Pedasí y su conexión con las playas El Arenal y El Toro, además de la regeneración del Parque de Pedasí, la inclusión de movilidad peatonal de la calle Agustín Moscoso y Calle Las Tablas. Las intervenciones propuestas, buscan promover la movilidad sostenible y ofrecer pautas para hacer de Pedasí un lugar agradable para los visitantes y para la población local de este distrito, brindando un equilibrio entre el tráfico rodado, los peatones y cicloturistas. El proyecto propone el diseño de aceras continuas, ciclovías, renovación del espacio público, elementos de urbanización con mobiliario urbano, espacios verdes y jardinería, la señalización de las vías, entre otros componentes. Este ejercicio forma parte del proceso de elaboración del plan de Participación Ciudadana para el Estudio de Impacto Ambiental (EIA) Categoría II del proyecto en mención.

Fecha: 12/01/2019	Comunidad: Pedasí	Calle: vía el toro
Nombre: Ana Rodríguez	Cedula: 7700-823	Tiempo de residir en el área: Nacida
Vivienda:	Tenencia de la vivienda: alquilada	Propia
Comercio:	Especificar tipo de comercio:	
Residente:	Está de paseo:	Otro:

I. CARACTERÍSTICAS DE LA PERSONA ENCUESTADA

1. Género: Masculino	Femenino	Nacionalidad: Panameña
2. Edad: 18-29	30-49	50-69
3. Escolaridad: Sin escolaridad	Primaria	Secundaria
4. Actividad que desempeña actualmente: Trabaj. público	Ama de Casa	Estudiante
Agro	Comerciante	Trabaj. Privado
Independiente	Otro:	
5. Usted o algún familiar de los que residen en el hogar, presentan alguna discapacidad: Si	Cuál?	No

II. ASPECTOS SOCIALES, AMBIENTALES Y DE TURISMO EN LA COMUNIDAD

6. ¿Cómo considera usted que son las condiciones ambientales en su comunidad?: Buena:	Regular:	Mala:
Favor explicar y describir su respuesta:		
7. Señale ¿cuáles son los principales problemas sociales que afectan a su comunidad?:		
Desempleo:	Educación:	Salud:
Alcoholismo:	Violencia doméstica:	Violencia hacia niños y niñas:
Discapacidad:		
8. Visita las playas El Arenal y El Toro: Si	No	Con qué frecuencia las visita: Fines de semana
9. Qué opina usted de la situación de turismo en Pedasí? Excelente	Buena	Regular
10. Qué tipo de transporte utiliza diariamente? Carro particular	Bus	Bicicleta

III. PERCEPCION SOBRE EL PROYECTO

11. ¿Tiene usted conocimiento sobre el proyecto “MODOS ALTERNATIVOS DE MOVILIDAD EN PEDASÍ, PROVINCIA DE LOS SANTOS”? Si:	NO:
12. ¿Cómo se enteró del mismo? La radio	Un familiar
13. ¿Qué beneficios considera usted, aportaría la realización de esta obra? Oportunidad laboral	Mayor número de turistas
Mejoramiento urbano	Seguridad vial
14. ¿Cuál es su percepción con relación a la ejecución del proyecto? De acuerdo	En desacuerdo
15. ¿Qué efectos considera usted, que el proyecto va a generar en la comunidad? Ruido y polvo (-)	Afectación de Flora y Fauna (-)
Social y Economía (+)	Mayor turismo y visitantes (+)
16. ¿Qué sugerencias daría usted al promotor (Autoridad de Turismo), para que el proyecto se desarrolle de la mejor forma? Que tomen en cuenta la mayoría de habitantes del pueblo y que nos reúnan para informarnos la vía por donde pasara la misma.	

MUCHAS GRACIAS POR SU COLABORACION.

Encuesta N° 68

Encuestador: Yauhti

AC&A

Ingenieros
Economistas
Planificadores

ENCUESTA DE OPINIÓN – ESTUDIO DE IMPACTO AMBIENTAL
CATEGORÍA II - PROYECTO “MODOS ALTERNATIVOS DE
MOVILIDAD EN PEDASI, PROVINCIA DE LOS SANTOS”

Estimado(a) Sr. (a), la presente encuesta tiene como objetivo conocer su opinión referente al desarrollo del Proyecto “MODOS ALTERNATIVOS DE MOVILIDAD EN PEDASI, PROVINCIA DE LOS SANTOS”, cuyo objetivo es lograr un mejoramiento urbano en Pedasí y su conexión con las playas El Arenal y El Toro, además de la regeneración del Parque de Pedasí, la inclusión de movilidad peatonal de la calle Agustín Moscoso y Calle Las Tablas. Las intervenciones propuestas, buscan promover la movilidad sostenible y ofrecer pautas para hacer de Pedasí un lugar agradable para los visitantes y para la población local de este distrito, brindando un equilibrio entre el tráfico rodado, los peatones y cicloturistas. El proyecto propone el diseño de aceras continuas, ciclovías, renovación del espacio público, elementos de urbanización con mobiliario urbano, espacios verdes y jardinería, la señalización de las vías, entre otros componentes. Este ejercicio forma parte del proceso de elaboración del plan de Participación Ciudadana para el Estudio de Impacto Ambiental (EIA) Categoría II del proyecto en mención.

Fecha: 11 Junio/24	Comunidad: Pedasí	Calle: Vía el toro
Nombre: Alvaro Rentería	Cedula: 7-711-132	Tiempo de residir en el área: Norte
Vivienda:	Tenencia de la vivienda: alquilada	Propia
Comercio:	Especificar tipo de comercio:	Cedida
Residente:	Está de paseo:	Otro:

I. CARACTERÍSTICAS DE LA PERSONA ENCUESTADA

1. Género:	Masculino	Femenino	Nacionalidad:
2. Edad:	18-29	30-49	50-69
3. Escolaridad:	Sin escolaridad	Primaria	Secundaria
4. Actividad que desempeña actualmente:	Trabaj. público	Ama de Casa	Estudiante
Agro	Comerciante	Trabaj. Privado	Independiente
5. Usted o algún familiar de los que residen en el hogar, presentan alguna discapacidad:	Si	Cuál?	No

II. ASPECTOS SOCIALES, AMBIENTALES Y DE TURISMO EN LA COMUNIDAD

6. ¿Cómo considera usted que son las condiciones ambientales en su comunidad?: Buena:	Regular:	Mala:
Favor explicar y describir su respuesta: Se dedica más importancia a la naturaleza del pueblo		
7. Señale ¿cuáles son los principales problemas sociales que afectan a su comunidad?:		
Desempleo:	Educación:	Salud:
Alcoholismo:	Violencia doméstica:	Violencia hacia niños y niñas:
Discapacidad:		
8. Visita las playas El Arenal y El Toro: Si	No	Con qué frecuencia las visita: Todos los fines de semana
9. Qué opina usted de la situación de turismo en Pedasí? Excelente	Buena	Regular
10. Qué tipo de transporte utiliza diariamente? Carro particular	Bus	Bicicleta

III. PERCEPCION SOBRE EL PROYECTO

11. ¿Tiene usted conocimiento sobre el proyecto “MODOS ALTERNATIVOS DE MOVILIDAD EN PEDASI, PROVINCIA DE LOS SANTOS”? Si:	NO:
12. ¿Cómo se enteró del mismo? La radio	Un familiar
13. ¿Qué beneficios considera usted, aportaría la realización de esta obra? Oportunidad laboral	Mayor número de turistas
Mejoramiento urbano	Seguridad vial
14. ¿Cuál es su percepción con relación a la ejecución del proyecto? De acuerdo	En desacuerdo
15. ¿Qué efectos considera usted, que el proyecto va a generar en la comunidad? Ruido y polvo (-)	Afectación de Flora y Fauna (-)
Social y Economía (+)	Mayor turismo y visitantes (+)
16. ¿Qué sugerencias daría usted al promotor (Autoridad de Turismo), para que el proyecto se desarrolle de la mejor forma? Que tomen su cuenta informar a la población de todo referente al proyecto y que den plaza de trabajo a personas del pueblo.	

MUCHAS GRACIAS POR SU COLABORACION.

Encuesta N°

69

Encuestador:

Yameth

AC&A

Ingenieros
Economistas
Planificadores

ENCUESTA DE OPINIÓN – ESTUDIO DE IMPACTO AMBIENTAL
CATEGORÍA II - PROYECTO “MODOS ALTERNATIVOS DE
MOVILIDAD EN PEDASÍ, PROVINCIA DE LOS SANTOS”

Estimado(a) Sr. (a), la presente encuesta tiene como objetivo conocer su opinión referente al desarrollo del Proyecto “MODOS ALTERNATIVOS DE MOVILIDAD EN PEDASÍ, PROVINCIA DE LOS SANTOS”, cuyo objetivo es lograr un mejoramiento urbano en Pedasí y su conexión con las playas El Arenal y El Toro, además de la regeneración del Parque de Pedasí, la inclusión de movilidad peatonal de la calle Agustín Moscoso y Calle Las Tablas. Las intervenciones propuestas, buscan promover la movilidad sostenible y ofrecer pautas para hacer de Pedasí un lugar agradable para los visitantes y para la población local de este distrito, brindando un equilibrio entre el tráfico rodado, los peatones y cicloturistas. El proyecto propone el diseño de aceras continuas, ciclovías, renovación del espacio público, elementos de urbanización con mobiliario urbano, espacios verdes y jardinería, la señalización de las vías, entre otros componentes. Este ejercicio forma parte del proceso de elaboración del plan de Participación Ciudadana para el Estudio de Impacto Ambiental (EIA) Categoría II del proyecto en mención.

Fecha: 1- Jun -20	Comunidad: Pedasí	Calle: Central
Nombre: Guillermo Hurtado	Cedula: 7-706-1188	Tiempo de residir en el área: Nacido
Vivienda:	Tenencia de la vivienda: alquilada	Propia
Comercio:	Especificar tipo de comercio:	Cedida
Residente:	Está de paseo:	Otro:

I. CARACTERÍSTICAS DE LA PERSONA ENCUESTADA

1. Género: Masculino	Femenino	Nacionalidad: Panameña
2. Edad: 18-29	30-49	50-69
3. Escolaridad: Sin escolaridad	Primaria	Secundaria
4. Actividad que desempeña actualmente: Trabaj. público	Trabaj. Privado	Estudiante
Agro	Comerciante	Independiente
5. Usted o algún familiar de los que residen en el hogar, presentan alguna discapacidad: Si	Cuál?	No

II. ASPECTOS SOCIALES, AMBIENTALES Y DE TURISMO EN LA COMUNIDAD

6. ¿Cómo considera usted que son las condiciones ambientales en su comunidad?: Buena:	Regular:	Mala:
Favor explicar y describir su respuesta: Falta de agua y limpieza de cunetas.		
7. Señale ¿cuáles son los principales problemas sociales que afectan a su comunidad?:		
Desempleo:	Educación:	Salud:
Alcoholismo:	Violencia doméstica:	Violencia hacia niños y niñas:
Discapacidad		
8. Visita las playas El Arenal y El Toro: Si	No	Con qué frecuencia las visita: Todos los fines de semana.
9. Qué opina usted de la situación de turismo en Pedasí? Excelente	Buena	Regular
10. Qué tipo de transporte utiliza diariamente? Carro particular	Bus	Bicicleta

III. PERCEPCION SOBRE EL PROYECTO

11. ¿Tiene usted conocimiento sobre el proyecto “MODOS ALTERNATIVOS DE MOVILIDAD EN PEDASÍ, PROVINCIA DE LOS SANTOS”?	SI:	NO:
12. ¿Cómo se enteró del mismo? La radio	Un familiar	La autoridad
13. ¿Qué beneficios considera usted, aportaría la realización de esta obra? Oportunidad laboral	Mayor número de turistas	
Mejoramiento urbano	Seguridad vial	Más recreación
14. ¿Cuál es su percepción con relación a la ejecución del proyecto? De acuerdo	En desacuerdo	Sin opinión
15. ¿Qué efectos considera usted, que el proyecto va a generar en la comunidad? Ruido y polvo (-)		
Afectación de Flora y Fauna (-)	Social y Economía (+)	Mayor turismo y visitantes (+)
16. ¿Qué sugerencias daría usted al promotor (Autoridad de Turismo), para que el proyecto se desarrolle de la mejor forma? Que tomen en cuenta la población para trabajar y que oírten a la población para que entiendan el proyecto.		

MUCHAS GRACIAS POR SU COLABORACION. Encuesta N°

70

Encuestador:

Yvonne

AC&A

Ingenieros
Economistas
Planificadores

ENCUESTA DE OPINIÓN – ESTUDIO DE IMPACTO AMBIENTAL
CATEGORÍA II - PROYECTO “MODOS ALTERNATIVOS DE
MOVILIDAD EN PEDASÍ, PROVINCIA DE LOS SANTOS”

Estimado(a) Sr. (a), la presente encuesta tiene como objetivo conocer su opinión referente al desarrollo del Proyecto “MODOS ALTERNATIVOS DE MOVILIDAD EN PEDASÍ, PROVINCIA DE LOS SANTOS”, cuyo objetivo es lograr un mejoramiento urbano en Pedasí y su conexión con las playas El Arenal y El Toro, además de la regeneración del Parque de Pedasí, la inclusión de movilidad peatonal de la calle Agustín Moscoso y Calle Las Tablas. Las intervenciones propuestas, buscan promover la movilidad sostenible y ofrecer pautas para hacer de Pedasí un lugar agradable para los visitantes y para la población local de este distrito, brindando un equilibrio entre el tráfico rodado, los peatones y cicloturistas. El proyecto propone el diseño de aceras continuas, ciclovías, renovación del espacio público, elementos de urbanización con mobiliario urbano, espacios verdes y jardinería, la señalización de las vías, entre otros componentes. Este ejercicio forma parte del proceso de elaboración del plan de Participación Ciudadana para el Estudio de Impacto Ambiental (EIA) Categoría II del proyecto en mención.

Fecha: 1/10/20	Comunidad: Pedasí	Calle: La Bruñero
Nombre: Rocio Berroquina	Cedula: 7-706-2463	Tiempo de residir en el área: Nacido
Vivienda:	Tenencia de la vivienda: alquilada	Propia
Comercio:	Especificar tipo de comercio:	Cedida
Residente:	Está de paseo:	Otro:

I. CARACTERÍSTICAS DE LA PERSONA ENCUESTADA

1. Género:	Masculino	Femenino	Nacionalidad: Panameño
2. Edad:	18-29	30-49	50-69
3. Escolaridad:	Sin escolaridad	Primaria	Secundaria
4. Actividad que desempeña actualmente:	Trabaj. público	Ama de Casa	Estudiante
Agro	Comerciante	Trabaj. Privado	Independiente
5. Usted o algún familiar de los que residen en el hogar, presentan alguna discapacidad:	Si	Cuál?	No

II. ASPECTOS SOCIALES, AMBIENTALES Y DE TURISMO EN LA COMUNIDAD

6. ¿Cómo considera usted que son las condiciones ambientales en su comunidad?: Buena:	Regular:	Mala:
Favor explicar y describir su respuesta: Necesitamos más conciencia en no tirar basuras en la calle		
7. Señale ¿cuáles son los principales problemas sociales que afectan a su comunidad?:		
Desempleo:	Educación:	Salud:
Alcoholismo:	Violencia doméstica:	Violencia hacia niños y niñas:
Discapacidad		
8. Visita las playas El Arenal y El Toro: Si	No	Con qué frecuencia las visita: 3 veces a la semana
9. Qué opina usted de la situación de turismo en Pedasí? Excelente	Buena	Regular
10. Qué tipo de transporte utiliza diariamente? Carro particular	Bus	Bicicleta

III. PERCEPCION SOBRE EL PROYECTO

11. ¿Tiene usted conocimiento sobre el proyecto “MODOS ALTERNATIVOS DE MOVILIDAD EN PEDASÍ, PROVINCIA DE LOS SANTOS”? SI:	NO:
12. ¿Cómo se enteró del mismo? La radio	Un familiar
13. ¿Qué beneficios considera usted, aportaría la realización de esta obra? Oportunidad laboral	Mayor número de turistas
Mejoramiento urbano	Seguridad vial
14. ¿Cuál es su percepción con relación a la ejecución del proyecto? De acuerdo	En desacuerdo
15. ¿Qué efectos considera usted, que el proyecto va a generar en la comunidad? Ruido y polvo (-)	Afectación de Flora y Fauna (-)
Social y Economía (+)	Mayor turismo y visitantes (+)
16. ¿Qué sugerencias daría usted al promotor (Autoridad de Turismo), para que el proyecto se desarrolle de la mejor forma? Que contraten personal del pueblo ya que hay personas capacitadas.	

MUCHAS GRACIAS POR SU COLABORACION. Encuesta N°

71

Encuestador:

Yessith

AC&A

Ingenieros
Economistas
Planificadores

ENCUESTA DE OPINIÓN – ESTUDIO DE IMPACTO AMBIENTAL
CATEGORÍA II - PROYECTO “MODOS ALTERNATIVOS DE
MOVILIDAD EN PEDASÍ, PROVINCIA DE LOS SANTOS”

Estimado(a) Sr. (a), la presente encuesta tiene como objetivo conocer su opinión referente al desarrollo del Proyecto “MODOS ALTERNATIVOS DE MOVILIDAD EN PEDASÍ, PROVINCIA DE LOS SANTOS”, cuyo objetivo es lograr un mejoramiento urbano en Pedasí y su conexión con las playas El Arenal y El Toro, además de la regeneración del Parque de Pedasí, la inclusión de movilidad peatonal de la calle Agustín Moscoso y Calle Las Tablas. Las intervenciones propuestas, buscan promover la movilidad sostenible y ofrecer pautas para hacer de Pedasí un lugar agradable para los visitantes y para la población local de este distrito, brindando un equilibrio entre el tráfico rodado, los peatones y cicloturistas. El proyecto propone el diseño de aceras continuas, ciclovías, renovación del espacio público, elementos de urbanización con mobiliario urbano, espacios verdes y jardinería, la señalización de las vías, entre otros componentes. Este ejercicio forma parte del proceso de elaboración del plan de Participación Ciudadana para el Estudio de Impacto Ambiental (EIA) Categoría II del proyecto en mención.

Fecha: 14/04/24	Comunidad: Pedasí	Calle: Dr. Benítez
Nombre: Salvador Benítez	Cedula: 4-710-1883	Tiempo de residir en el área: Nación
Vivienda:	Tenencia de la vivienda: alquilada	Propia
Comercio:	Especificar tipo de comercio:	Cedida
Residente:	Está de paseo:	Otro:

I. CARACTERÍSTICAS DE LA PERSONA ENCUESTADA

1. Género:	Masculino	Femenino	Nacionalidad: Panameño
2. Edad:	18-29	30-49	50-69
3. Escolaridad:	Sin escolaridad	Primaria	Secundaria
4. Actividad que desempeña actualmente:	Trabaj. público	Ama de Casa	Estudiante
Agro	Comerciante	Trabaj. Privado	Independiente
5. Usted o algún familiar de los que residen en el hogar, presentan alguna discapacidad:	Si	Cuál?	No

II. ASPECTOS SOCIALES, AMBIENTALES Y DE TURISMO EN LA COMUNIDAD

6. ¿Cómo considera usted que son las condiciones ambientales en su comunidad?: Buena:	Regular:	Mala:
Favor explicar y describir su respuesta: por hay que mejorar el agua en pedasí.		
7. Señale ¿cuáles son los principales problemas sociales que afectan a su comunidad?:		
Desempleo:	Educación:	Salud:
Alcoholismo:	Violencia doméstica:	Violencia hacia niños y niñas:
Discapacidad:		
8. Visita las playas El Arenal y El Toro: Si	No	Con qué frecuencia las visita: 2 veces por semana.
9. ¿Qué opina usted de la situación de turismo en Pedasí? Excelente	Buena	Regular
10. ¿Qué tipo de transporte utiliza diariamente? Carro particular	Bus	Bicicleta

III. PERCEPCION SOBRE EL PROYECTO

11. ¿Tiene usted conocimiento sobre el proyecto “MODOS ALTERNATIVOS DE MOVILIDAD EN PEDASÍ, PROVINCIA DE LOS SANTOS”? SI:	NO:
12. ¿Cómo se enteró del mismo? La radio	Un familiar
13. ¿Qué beneficios considera usted, aportaría la realización de esta obra? Oportunidad laboral	Mayor número de turistas
Mejoramiento urbano	Seguridad vial
14. ¿Cuál es su percepción con relación a la ejecución del proyecto? De acuerdo	En desacuerdo
15. ¿Qué efectos considera usted, que el proyecto va a generar en la comunidad? Ruido y polvo (-)	Afectación de Flora y Fauna (-)
16. ¿Qué sugerencias daría usted al promotor (Autoridad de Turismo), para que el proyecto se desarrolle de la mejor forma? Que den trabajo a la gente del pueblo y nos informen de los avances del proyecto	

MUCHAS GRACIAS POR SU COLABORACION. Encuesta N°

72

Encuestador:

Yvonne

AC&A

Ingenieros
Economistas
Planeadores

ENCUESTA DE OPINIÓN – ESTUDIO DE IMPACTO AMBIENTAL
CATEGORÍA II - PROYECTO “MODOS ALTERNATIVOS DE
MOVILIDAD EN PEDASI, PROVINCIA DE LOS SANTOS”

Estimado(a) Sr. (a), la presente encuesta tiene como objetivo conocer su opinión referente al desarrollo del Proyecto “MODOS ALTERNATIVOS DE MOVILIDAD EN PEDASI, PROVINCIA DE LOS SANTOS”, cuyo objetivo es lograr un mejoramiento urbano en Pedasi y su conexión con las playas El Arenal y El Toro, además de la regeneración del Parque de Pedasi, la inclusión de movilidad peatonal de la calle Agustín Moscoso y Calle Las Tablas. Las intervenciones propuestas, buscan promover la movilidad sostenible y ofrecer pautas para hacer de Pedasi un lugar agradable para los visitantes y para la población local de este distrito, brindando un equilibrio entre el tráfico rodado, los peatones y cicloturistas. El proyecto propone el diseño de aceras continuas, ciclovías, renovación del espacio público, elementos de urbanización con mobiliario urbano, espacios verdes y jardinería, la señalización de las vías, entre otros componentes. Este ejercicio forma parte del proceso de elaboración del plan de Participación Ciudadana para el Estudio de Impacto Ambiental (EIA) Categoría II del proyecto en mención.

Fecha: 1 Jun 2018	Comunidad: Redón	Calle: Use el toro
Nombre: Carlos Amores	Cedula: 7-712-1101	Tiempo de residir en el área:
Vivienda:	Tenencia de la vivienda: alquilada	Propia
Comercio:	Especificar tipo de comercio:	Cedida
Residente:	Está de paseo:	Otro:

I. CARACTERÍSTICAS DE LA PERSONA ENCUESTADA

1. Género:	Masculino	Femenino	Nacionalidad: Panameño
2. Edad:	18-29	30-49	50-69
3. Escolaridad:	Sin escolaridad	Primaria	Secundaria
4. Actividad que desempeña actualmente:	Trabaj. público	Ama de Casa	Estudiante
Agro	Comerciante	Trabaj. Privado	Independiente
5. Usted o algún familiar de los que residen en el hogar, presentan alguna discapacidad:	Si	Cuál?	No

II. ASPECTOS SOCIALES, AMBIENTALES Y DE TURISMO EN LA COMUNIDAD

6. ¿Cómo considera usted que son las condiciones ambientales en su comunidad?: Buena:	Regular:	Mala:
Favor explicar y describir su respuesta: pero hay que mejorar a refrescar y limpiar		
7. Señale cuáles son los principales problemas sociales que afectan a su comunidad?:		
Desempleo:	Educación:	Salud:
Alcoholismo:	Violencia doméstica:	Violencia hacia niños y niñas:
Discapacidad		
8. Visita las playas El Arenal y El Toro: Si	No	Con qué frecuencia las visita: Casi todos los días q puedo
9. Qué opina usted de la situación de turismo en Pedasi? Excelente	Buena	Regular
10. Qué tipo de transporte utiliza diariamente? Carro particular	Bus	Bicicleta

III. PERCEPCION SOBRE EL PROYECTO

11. ¿Tiene usted conocimiento sobre el proyecto “MODOS ALTERNATIVOS DE MOVILIDAD EN PEDASI, PROVINCIA DE LOS SANTOS”?	SI:	NO:
12. ¿Cómo se enteró del mismo? La radio	Un familiar	La autoridad
13. ¿Qué beneficios considera usted, aportaría la realización de esta obra? Oportunidad laboral	Mayor número de turistas	
Mejoramiento urbano	Seguridad vial	Más recreación
14. ¿Cuál es su percepción con relación a la ejecución del proyecto?	De acuerdo	En desacuerdo
15. ¿Qué efectos considera usted, que el proyecto va a generar en la comunidad?	Ruido y polvo (-)	Afectación de Flora y Fauna (-)
Social y Economía (+)	Mayor turismo y visitantes (+)	Otro: en todo trabajo hay
16. ¿Qué sugerencias daría usted al promotor (Autoridad de Turismo), para que el proyecto se desarrolle de la mejor forma?		
Que realice una reunión con el pueblo para que estemos informados de como, donde y cuando.		

MUCHAS GRACIAS POR SU COLABORACION. Encuesta N° 73; Encuestador: Jhuanita

ENCUESTA DE OPINIÓN – ESTUDIO DE IMPACTO AMBIENTAL
CATEGORÍA II - PROYECTO “MODOS ALTERNATIVOS DE
MOVILIDAD EN PEDASÍ, PROVINCIA DE LOS SANTOS”

Estimado(a) Sr. (a), la presente encuesta tiene como objetivo conocer su opinión referente al desarrollo del Proyecto “MODOS ALTERNATIVOS DE MOVILIDAD EN PEDASÍ, PROVINCIA DE LOS SANTOS”, cuyo objetivo es lograr un mejoramiento urbano en Pedasí y su conexión con las playas El Arenal y El Toro, además de la regeneración del Parque de Pedasí, la inclusión de movilidad peatonal de la calle Agustín Moscoso y Calle Las Tablas. Las intervenciones propuestas, buscan promover la movilidad sostenible y ofrecer pautas para hacer de Pedasí un lugar agradable para los visitantes y para la población local de este distrito, brindando un equilibrio entre el tráfico rodado, los peatones y cicloturistas. El proyecto propone el diseño de aceras continuas, ciclovías, renovación del espacio público, elementos de urbanización con mobiliario urbano, espacios verdes y jardinería, la señalización de las vías, entre otros componentes. Este ejercicio forma parte del proceso de elaboración del plan de Participación Ciudadana para el Estudio de Impacto Ambiental (EIA) Categoría II del proyecto en mención.

Fecha: 1-jun-20	Comunidad: Pedasí	Calle: vía el toro
Nombre: Ramón O. Zapata	Cedula: 7-711-1095	Tiempo de residir en el área: nacido
Vivienda:	Tenencia de la vivienda: alquilada	Propia
Comercio:	Especificar tipo de comercio:	Cedida
Residente:	Está de paseo:	Otro:

I. CARACTERÍSTICAS DE LA PERSONA ENCUESTADA

1. Género:	Masculino	Femenino	Nacionalidad:
2. Edad:	18-29	30-49	50-69
3. Escolaridad:	Sin escolaridad	Primaria	Secundaria
4. Actividad que desempeña actualmente:	Trabaj. público	Ama de Casa	Estudiante
Agro	Comerciante	Trabaj. Privado	Independiente
5. Usted o algún familiar de los que residen en el hogar, presentan alguna discapacidad:	Si	Cuál?	No

II. ASPECTOS SOCIALES, AMBIENTALES Y DE TURISMO EN LA COMUNIDAD

6. ¿Cómo considera usted que son las condiciones ambientales en su comunidad?: Buena:	Regular:	Mala:
Favor explicar y describir su respuesta: falta de agua es lo que importa por eso no podemos ir.		
7. Señale ¿cuáles son los principales problemas sociales que afectan a su comunidad?:		
Desempleo:	Educación:	Salud:
Alcoholismo:	Violencia doméstica:	Violencia hacia niños y niñas:
Discapacidad		
8. Visita las playas El Arenal y El Toro: Si	No	Con qué frecuencia las visita:
9. Qué opina usted de la situación de turismo en Pedasí? Excelente	Buena	Regular
10. Qué tipo de transporte utiliza diariamente? Carro particular	Bus	Bicicleta

III. PERCEPCIÓN SOBRE EL PROYECTO

11. ¿Tiene usted conocimiento sobre el proyecto “MODOS ALTERNATIVOS DE MOVILIDAD EN PEDASÍ, PROVINCIA DE LOS SANTOS”? SI:	NO:
12. ¿Cómo se enteró del mismo? La radio	Un familiar
13. ¿Qué beneficios considera usted, aportaría la realización de esta obra? Oportunidad laboral	Mayor número de turistas
Mejoramiento urbano	Seguridad vial
14. ¿Cuál es su percepción con relación a la ejecución del proyecto? De acuerdo	En desacuerdo
15. ¿Qué efectos considera usted, que el proyecto va a generar en la comunidad? Ruido y polvo (-)	Afectación de Flora y Fauna (-)
16. ¿Qué sugerencias daría usted al promotor (Autoridad de Turismo), para que el proyecto se desarrolle de la mejor forma? que ayuden a los trabajadores del pueblo para que puedan trabajar con ellos.	

MUCHAS GRACIAS POR SU COLABORACION. Encuesta N°

74

Encuestador:

Yarelli

AC&C

Ingenieros
Economistas
Planificadores

ENCUESTA DE OPINIÓN – ESTUDIO DE IMPACTO AMBIENTAL
CATEGORÍA II - PROYECTO “MODOS ALTERNATIVOS DE
MOVILIDAD EN PEDASÍ, PROVINCIA DE LOS SANTOS”

Estimado(a) Sr. (a), la presente encuesta tiene como objetivo conocer su opinión referente al desarrollo del Proyecto “MODOS ALTERNATIVOS DE MOVILIDAD EN PEDASÍ, PROVINCIA DE LOS SANTOS”, cuyo objetivo es lograr un mejoramiento urbano en Pedasí y su conexión con las playas El Arenal y El Toro, además de la regeneración del Parque de Pedasí, la inclusión de movilidad peatonal de la calle Agustín Moscoso y Calle Las Tablas. Las intervenciones propuestas, buscan promover la movilidad sostenible y ofrecer pautas para hacer de Pedasí un lugar agradable para los visitantes y para la población local de este distrito, brindando un equilibrio entre el tráfico rodado, los peatones y cicloturistas. El proyecto propone el diseño de aceras continuas, ciclovías, renovación del espacio público, elementos de urbanización con mobiliario urbano, espacios verdes y jardinería, la señalización de las vías, entre otros componentes. Este ejercicio forma parte del proceso de elaboración del plan de Participación Ciudadana para el Estudio de Impacto Ambiental (EsIA) Categoría II del proyecto en mención.

Fecha: 14/07/20	Comunidad: Pedasí	Calle: Central
Nombre: Rosa Concepción	Cedula: 8-358-359	Tiempo de residir en el área: Nacida
Vivienda:	Tenencia de la vivienda: alquilada	Propia
Comercio:	Especificar tipo de comercio:	Cedida
Residente:	Está de paseo:	Otro:

I. CARACTERÍSTICAS DE LA PERSONA ENCUESTADA

1. Género:	Masculino	Femenino	Nacionalidad: Panameña
2. Edad:	18-29	30-49	50-69
3. Escolaridad:	Sin escolaridad	Primaria	Secundaria
4. Actividad que desempeña actualmente:	Trabaj. público	Ama de Casa	Estudiante
Agro	Comerciante	Trabaj. Privado	Independiente
5. Usted o algún familiar de los que residen en el hogar, presentan alguna discapacidad:	Si	Cuál?	No

II. ASPECTOS SOCIALES, AMBIENTALES Y DE TURISMO EN LA COMUNIDAD

6. ¿Cómo considera usted que son las condiciones ambientales en su comunidad?: Buena:	Regular:	Mala:
Favor explicar y describir su respuesta: Que arreglen el problema del agua.		
7. Señale cuáles son los principales problemas sociales que afectan a su comunidad?:		
Desempleo:	Educación:	Salud:
Alcoholismo:	Violencia doméstica:	Violencia hacia niños y niñas:
Discapacidad		
8. Visita las playas El Arenal y El Toro:	Si	No
9. Con qué frecuencia las visita:	Excelente	Buena
10. Qué opina usted de la situación de turismo en Pedasí?	Regular	Deficiente
11. Qué tipo de transporte utiliza diariamente?	Carro particular	Bus
	Bicicleta	Otro: Caminando

III. PERCEPCION SOBRE EL PROYECTO

11. ¿Tiene usted conocimiento sobre el proyecto “MODOS ALTERNATIVOS DE MOVILIDAD EN PEDASÍ, PROVINCIA DE LOS SANTOS”?	Si:	No:
12. ¿Cómo se enteró del mismo?	La radio	Un familiar
13. ¿Qué beneficios considera usted, aportaría la realización de esta obra?	Oportunidad laboral	Mayor número de turistas
Mejoramiento urbano	Seguridad vial	Más recreación
14. ¿Cuál es su percepción con relación a la ejecución del proyecto?	belleza escénica	
De acuerdo	En desacuerdo	Sin opinión
15. ¿Qué efectos considera usted, que el proyecto va a generar en la comunidad?		
Ruido y polvo (-)	Afectación de Flora y Fauna (-)	Social y Economía (+)
Mayor turismo y visitantes (+)	Otro	
16. ¿Qué sugerencias daría usted al promotor (Autoridad de Turismo), para que el proyecto se desarrolle de la mejor forma?		
que hagan talleres o reuniones para que estemos bien informados.		

MUCHAS GRACIAS POR SU COLABORACION. Encuesta N° 75

Encuestador: yquith

ENCUESTA DE OPINIÓN – ESTUDIO DE IMPACTO AMBIENTAL
CATEGORÍA II - PROYECTO “MODOS ALTERNATIVOS DE
MOVILIDAD EN PEDASI, PROVINCIA DE LOS SANTOS”

Estimado(a) Sr. (a), la presente encuesta tiene como objetivo conocer su opinión referente al desarrollo del Proyecto “MODOS ALTERNATIVOS DE MOVILIDAD EN PEDASI, PROVINCIA DE LOS SANTOS”, cuyo objetivo es lograr un mejoramiento urbano en Pedasi y su conexión con las playas El Arenal y El Toro, además de la regeneración del Parque de Pedasi, la inclusión de movilidad peatonal de la calle Agustín Moscoso y Calle Las Tablas. Las intervenciones propuestas, buscan promover la movilidad sostenible y ofrecer pautas para hacer de Pedasi un lugar agradable para los visitantes y para la población local de este distrito, brindando un equilibrio entre el tráfico rodado, los peatones y cicloturistas. El proyecto propone el diseño de aceras continuas, ciclovías, renovación del espacio público, elementos de urbanización con mobiliario urbano, espacios verdes y jardinería, la señalización de las vías, entre otros componentes. Este ejercicio forma parte del proceso de elaboración del plan de Participación Ciudadana para el Estudio de Impacto Ambiental (EIA) Categoría II del proyecto en mención.

Fecha: 1-jun-24	Comunidad: Pedasi	Calle: Central
Nombre: Abel A. Lucero	Cedula: 8-989-1636	Tiempo de residir en el área: Nació
Vivienda:	Tenencia de la vivienda: alquilada	Propia
Comercio:	Especificar tipo de comercio:	Cedida
Residente:	Está de paseo:	Otra especifique:

I. CARACTERÍSTICAS DE LA PERSONA ENCUESTADA

1. Género:	Masculino	Femenino	Nacionalidad:
2. Edad:	18-29	30-49	50-69
3. Escolaridad:	Sin escolaridad	Primaria	Secundaria
4. Actividad que desempeña actualmente:	Trabaj. público	Ama de Casa	Estudiante
Agro	Comerciante	Trabaj. Privado	Independiente
5. Usted o algún familiar de los que residen en el hogar, presentan alguna discapacidad:	Si	Cuál?	No

II. ASPECTOS SOCIALES, AMBIENTALES Y DE TURISMO EN LA COMUNIDAD

6. ¿Cómo considera usted que son las condiciones ambientales en su comunidad?:	Buena:	Regular:	Mala:
Favor explicar y describir su respuesta:	falta mas conciencia de la gente para reforestar		
7. Señale ¿cuáles son los principales problemas sociales que afectan a su comunidad?:			
Desempleo:	Educación:	Salud:	Agua:
Alcoholismo:	Violencia doméstica:	Violencia hacia niños y niñas:	
Discapacidad			
8. Visita las playas El Arenal y El Toro:	Si	No	Con qué frecuencia las visita:
9. Qué opina usted de la situación de turismo en Pedasi?	Excelente	Buena	Regular
10. Qué tipo de transporte utiliza diariamente?	Carro particular	Bus	Bicicleta

III. PERCEPCION SOBRE EL PROYECTO

11. ¿Tiene usted conocimiento sobre el proyecto “MODOS ALTERNATIVOS DE MOVILIDAD EN PEDASI, PROVINCIA DE LOS SANTOS”?	SI:	NO:
12. ¿Cómo se enteró del mismo?	La radio	Un familiar
13. ¿Qué beneficios considera usted, aportaría la realización de esta obra?	Oportunidad laboral	Mayor número de turistas
Mejoramiento urbano	Seguridad vial	Más recreación
14. ¿Cuál es su percepción con relación a la ejecución del proyecto?	De acuerdo	En desacuerdo
15. ¿Qué efectos considera usted, que el proyecto va a generar en la comunidad?	Ruido y polvo (-)	Afectación de Flora y Fauna (-)
16. ¿Qué sugerencias daría usted al promotor (Autoridad de Turismo), para que el proyecto se desarrolle de la mejor forma?	Social y Economía (+)	Mayor turismo y visitantes (+)

que no mantengan informado del proyecto por donde va cuando empezaron y que den flujos de cupos a pedasienos prof.

ENCUESTA DE OPINIÓN – ESTUDIO DE IMPACTO AMBIENTAL CATEGORÍA II - PROYECTO “MODOS ALTERNATIVOS DE MOVILIDAD EN PEDASI, PROVINCIA DE LOS SANTOS”

Estimado(a) Sr. (a), la presente encuesta tiene como objetivo conocer su opinión referente al desarrollo del Proyecto “MODOS ALTERNATIVOS DE MOVILIDAD EN PEDASI, PROVINCIA DE LOS SANTOS”, cuyo objetivo es lograr un mejoramiento urbano en Pedasi y su conexión con las playas El Arenal y El Toro, además de la regeneración del Parque de Pedasi, la inclusión de movilidad peatonal de la calle Agustín Moscoso y Calle Las Tablas. Las intervenciones propuestas, buscan promover la movilidad sostenible y ofrecer pautas para hacer de Pedasi un lugar agradable para los visitantes y para la población local de este distrito, brindando un equilibrio entre el tráfico rodado, los peatones y cicloturistas. El proyecto propone el diseño de aceras continuas, ciclovías, renovación del espacio público, elementos de urbanización con mobiliario urbano, espacios verdes y jardinería, la señalización de las vías, entre otros componentes. Este ejercicio forma parte del proceso de elaboración del plan de Participación Ciudadana para el Estudio de Impacto Ambiental (EIA) Categoría II del proyecto en mención.

Fecha: 1-Jun-24	Comunidad: Pedasi	Calle: Central
Nombre: González Rodríguez	Cedula: 8-940-2406	Tiempo de residir en el área:
Vivienda:	Tenencia de la vivienda: alquilada <input checked="" type="checkbox"/> Propia <input type="checkbox"/> Cedida <input type="checkbox"/>	Otra especifique:
Comercio:	Especificar tipo de comercio:	
Residente:	Está de paseo: <input checked="" type="checkbox"/> Otro: <input type="checkbox"/>	

I. CARACTERÍSTICAS DE LA PERSONA ENCUESTADA

1. Género:	Masculino <input type="checkbox"/>	Femenino <input checked="" type="checkbox"/>	Nacionalidad: Panameña
2. Edad:	18-29 <input checked="" type="checkbox"/>	30-49 <input type="checkbox"/>	50-69 <input type="checkbox"/>
3. Escolaridad:	Sin escolaridad <input type="checkbox"/>	Primaria <input type="checkbox"/>	Secundaria <input checked="" type="checkbox"/>
4. Actividad que desempeña actualmente:	Trabaj. público <input type="checkbox"/>	Ama de Casa <input type="checkbox"/>	Estudiante <input type="checkbox"/>
Agro <input type="checkbox"/>	Comerciante <input type="checkbox"/>	Trabaj. Privado <input checked="" type="checkbox"/>	Independiente <input type="checkbox"/>
5. Usted o algún familiar de los que residen en el hogar, presentan alguna discapacidad:	Si <input type="checkbox"/>	Cuál? <input type="checkbox"/>	No <input checked="" type="checkbox"/>

II. ASPECTOS SOCIALES, AMBIENTALES Y DE TURISMO EN LA COMUNIDAD

6. ¿Cómo considera usted que son las condiciones ambientales en su comunidad?: Buena: <input type="checkbox"/> Regular: <input checked="" type="checkbox"/> Mala: <input type="checkbox"/>
Favor explicar y describir su respuesta:
7. Señale ¿cuáles son los principales problemas sociales que afectan a su comunidad?:
Desempleo: <input checked="" type="checkbox"/> Educación: <input type="checkbox"/> Salud: <input checked="" type="checkbox"/> Agua: <input checked="" type="checkbox"/> Electricidad: <input type="checkbox"/>
Alcoholismo: <input checked="" type="checkbox"/> Violencia doméstica: <input type="checkbox"/> Violencia hacia niños y niñas: <input type="checkbox"/>
Discapacidad: <input type="checkbox"/>
8. Visita las playas El Arenal y El Toro: Si <input checked="" type="checkbox"/> No <input type="checkbox"/> Con qué frecuencia las visita: <input checked="" type="checkbox"/> Siempre <input type="checkbox"/> A veces <input type="checkbox"/> Nunca <input type="checkbox"/>
9. Qué opina usted de la situación de turismo en Pedasi? Excelente <input type="checkbox"/> Buena <input checked="" type="checkbox"/> Regular <input type="checkbox"/> Deficiente <input type="checkbox"/>
10. Qué tipo de transporte utiliza diariamente? Carro particular <input type="checkbox"/> Bus <input type="checkbox"/> Bicicleta <input type="checkbox"/> Otro: moto.

III. PERCEPCION SOBRE EL PROYECTO

11. ¿Tiene usted conocimiento sobre el proyecto “MODOS ALTERNATIVOS DE MOVILIDAD EN PEDASI, PROVINCIA DE LOS SANTOS”? SI: <input checked="" type="checkbox"/> NO: <input type="checkbox"/>
12. ¿Cómo se enteró del mismo? La radio <input type="checkbox"/> Un familiar <input checked="" type="checkbox"/> La autoridad <input type="checkbox"/> Otra: <input type="checkbox"/>
13. ¿Qué beneficios considera usted, aportaría la realización de esta obra? Oportunidad laboral <input type="checkbox"/> Mayor número de turistas <input checked="" type="checkbox"/>
Mejoramiento urbano <input checked="" type="checkbox"/> Seguridad vial <input checked="" type="checkbox"/> Más recreación <input checked="" type="checkbox"/> Belleza escénica <input checked="" type="checkbox"/>
14. ¿Cuál es su percepción con relación a la ejecución del proyecto? De acuerdo <input checked="" type="checkbox"/> En desacuerdo <input type="checkbox"/> Sin opinión <input type="checkbox"/>
15. ¿Qué efectos considera usted, que el proyecto va a generar en la comunidad? Ruido y polvo (-) <input type="checkbox"/> Afectación de Flora y Fauna (-) <input type="checkbox"/> Social y Economía (+) <input checked="" type="checkbox"/> Mayor turismo y visitantes (+) <input checked="" type="checkbox"/> Otro <input type="checkbox"/>
16. ¿Qué sugerencias daría usted al promotor (Autoridad de Turismo), para que el proyecto se desarrolle de la mejor forma? Que tomen en cuenta la mano de obra del pueblo para así ayudar al proyecto.

MUCHAS GRACIAS POR SU COLABORACION. Encuesta N° 77; Encuestador: Yacinto

AC&A Ingenieros Economistas Planificadores

ENCUESTA DE OPINIÓN – ESTUDIO DE IMPACTO AMBIENTAL
CATEGORÍA II - PROYECTO “MODOS ALTERNATIVOS DE
MOVILIDAD EN PEDASÍ, PROVINCIA DE LOS SANTOS”

Estimado(a) Sr. (a), la presente encuesta tiene como objetivo conocer su opinión referente al desarrollo del Proyecto “MODOS ALTERNATIVOS DE MOVILIDAD EN PEDASÍ, PROVINCIA DE LOS SANTOS”, cuyo objetivo es lograr un mejoramiento urbano en Pedasí y su conexión con las playas El Arenal y El Toro, además de la regeneración del Parque de Pedasí, la inclusión de movilidad peatonal de la calle Agustín Moscoso y Calle Las Tablas. Las intervenciones propuestas, buscan promover la movilidad sostenible y ofrecer pautas para hacer de Pedasí un lugar agradable para los visitantes y para la población local de este distrito, brindando un equilibrio entre el tráfico rodado, los peatones y cicloturistas. El proyecto propone el diseño de aceras continuas, ciclovías, renovación del espacio público, elementos de urbanización con mobiliario urbano, espacios verdes y jardinería, la señalización de las vías, entre otros componentes. Este ejercicio forma parte del proceso de elaboración del plan de Participación Ciudadana para el Estudio de Impacto Ambiental (EIA) Categoría II del proyecto en mención.

Fecha: 15 Jun 24	Comunidad: Pedasí	Calle: Que el Toro
Nombre: Helio B. B. B.	Cedula: 8-842-1801	Tiempo de residir en el área:
Vivienda:	Tenencia de la vivienda: alquilada	Propia <input checked="" type="checkbox"/> Cedida <input type="checkbox"/> Otra especifique:
Comercio:	Especificar tipo de comercio:	
Residente: <input checked="" type="checkbox"/>	Está de paseo: <input type="checkbox"/>	Otro: <input type="checkbox"/>

I. CARACTERÍSTICAS DE LA PERSONA ENCUESTADA

1. Género: Masculino <input checked="" type="checkbox"/> Femenino <input type="checkbox"/>	Nacionalidad: Panameño
2. Edad: 18-29 <input type="checkbox"/> 30-49 <input type="checkbox"/> 50-69 <input checked="" type="checkbox"/> 70 o más <input type="checkbox"/>	
3. Escolaridad: Sin escolaridad <input type="checkbox"/> Primaria <input type="checkbox"/> Secundaria <input checked="" type="checkbox"/> Técnico <input type="checkbox"/> Universitaria <input type="checkbox"/>	
4. Actividad que desempeña actualmente: Trabaj. público <input type="checkbox"/> Ama de Casa <input type="checkbox"/> Estudiante <input type="checkbox"/>	
Agro <input type="checkbox"/> Comerciante <input type="checkbox"/> Trabaj. Privado <input checked="" type="checkbox"/> Independiente <input type="checkbox"/> Otro: <input type="checkbox"/>	
5. Usted o algún familiar de los que residen en el hogar, presentan alguna discapacidad: Si <input type="checkbox"/> No <input checked="" type="checkbox"/>	Cuál? <input type="checkbox"/>

II. ASPECTOS SOCIALES, AMBIENTALES Y DE TURISMO EN LA COMUNIDAD

6. ¿Cómo considera usted que son las condiciones ambientales en su comunidad?: Buena: <input type="checkbox"/> Regular: <input checked="" type="checkbox"/> Mala: <input type="checkbox"/>
Favor explicar y describir su respuesta: Necesitamos mayor iluminación en las calles.
7. Señale ¿cuáles son los principales problemas sociales que afectan a su comunidad?:
Desempleo: <input checked="" type="checkbox"/> Educación: <input checked="" type="checkbox"/> Salud: <input type="checkbox"/> Agua: <input checked="" type="checkbox"/> Electricidad: <input type="checkbox"/>
Alcoholismo: <input checked="" type="checkbox"/> Violencia doméstica: <input type="checkbox"/> Violencia hacia niños y niñas: <input type="checkbox"/>
Discapacidad <input type="checkbox"/>
8. Visita las playas El Arenal y El Toro: Si <input checked="" type="checkbox"/> No <input type="checkbox"/> Con qué frecuencia las visita:
9. Qué opina usted de la situación de turismo en Pedasí? Excelente <input type="checkbox"/> Buena <input checked="" type="checkbox"/> Regular <input type="checkbox"/> Deficiente <input type="checkbox"/>
10. Qué tipo de transporte utiliza diariamente? Carro particular <input checked="" type="checkbox"/> Bus <input type="checkbox"/> Bicicleta <input type="checkbox"/> Otro: <input type="checkbox"/>

III. PERCEPCION SOBRE EL PROYECTO

11. ¿Tiene usted conocimiento sobre el proyecto “MODOS ALTERNATIVOS DE MOVILIDAD EN PEDASÍ, PROVINCIA DE LOS SANTOS”? SI: <input checked="" type="checkbox"/> NO: <input type="checkbox"/>
12. ¿Cómo se enteró del mismo? La radio <input type="checkbox"/> Un familiar <input type="checkbox"/> La autoridad <input checked="" type="checkbox"/> Otra: <input type="checkbox"/>
13. ¿Qué beneficios considera usted, aportaría la realización de esta obra? Oportunidad laboral <input checked="" type="checkbox"/> Mayor número de turistas <input checked="" type="checkbox"/>
Mejoramiento urbano <input checked="" type="checkbox"/> Seguridad vial <input checked="" type="checkbox"/> Más recreación <input checked="" type="checkbox"/> Belleza escénica <input checked="" type="checkbox"/>
14. ¿Cuál es su percepción con relación a la ejecución del proyecto? De acuerdo <input checked="" type="checkbox"/> En desacuerdo <input type="checkbox"/> Sin opinión <input type="checkbox"/>
15. ¿Qué efectos considera usted, que el proyecto va a generar en la comunidad? Ruido y polvo (-) <input checked="" type="checkbox"/> Afectación de Flora y Fauna (-) <input checked="" type="checkbox"/> Social y Economía (+) <input checked="" type="checkbox"/> Mayor turismo y visitantes (+) <input checked="" type="checkbox"/> Otro: <input checked="" type="checkbox"/> <i>Transporte y recreación son necesarios</i>
16. ¿Qué sugerencias daría usted al promotor (Autoridad de Turismo), para que el proyecto se desarrolle de la mejor forma? <i>Que hagan el proyecto que no dejen que se pague el dinero y que orienten a la población como es la cosa</i>

MUCHAS GRACIAS POR SU COLABORACION. Encuesta N° 78; Encuestador: Yaceth

AC&A

Ingenieros
Economistas
Planificadores

ENCUESTA DE OPINIÓN – ESTUDIO DE IMPACTO AMBIENTAL
CATEGORÍA II - PROYECTO “MODOS ALTERNATIVOS DE
MOVILIDAD EN PEDASI, PROVINCIA DE LOS SANTOS”

Estimado(a) Sr. (a), la presente encuesta tiene como objetivo conocer su opinión referente al desarrollo del Proyecto “MODOS ALTERNATIVOS DE MOVILIDAD EN PEDASI, PROVINCIA DE LOS SANTOS”, cuyo objetivo es lograr un mejoramiento urbano en Pedasí y su conexión con las playas El Arenal y El Toro, además de la regeneración del Parque de Pedasí, la inclusión de movilidad peatonal de la calle Agustín Moscoso y Calle Las Tablas. Las intervenciones propuestas, buscan promover la movilidad sostenible y ofrecer pautas para hacer de Pedasí un lugar agradable para los visitantes y para la población local de este distrito, brindando un equilibrio entre el tráfico rodado, los peatones y cicloturistas. El proyecto propone el diseño de aceras continuas, ciclovías, renovación del espacio público, elementos de urbanización con mobiliario urbano, espacios verdes y jardinería, la señalización de las vías, entre otros componentes. Este ejercicio forma parte del proceso de elaboración del plan de Participación Ciudadana para el Estudio de Impacto Ambiental (EIA) Categoría II del proyecto en mención.

Fecha: 1-jun-24	Comunidad: Pedasí	Calle: Central
Nombre: Joel J. Jarama	Cedula: 7-702-600	Tiempo de residir en el área: Nacido
Vivienda:	Tenencia de la vivienda: alquilada	Propia
Comercio:	Especificar tipo de comercio:	Otra especifique:
Residente:	Está de paseo:	Otro:

I. CARACTERÍSTICAS DE LA PERSONA ENCUESTADA

1. Género:	Masculino	Femenino	Nacionalidad: Panameño
2. Edad:	18-29	30-49	50-69
3. Escolaridad:	Sin escolaridad	Primaria	Secundaria
4. Actividad que desempeña actualmente:	Trabaj. público	Ama de Casa	Estudiante
5. Usted o algún familiar de los que residen en el hogar, presentan alguna discapacidad:	Si	Cuál?	No

II. ASPECTOS SOCIALES, AMBIENTALES Y DE TURISMO EN LA COMUNIDAD

6. ¿Cómo considera usted que son las condiciones ambientales en su comunidad?: Buena:	Regular:	Mala:
Favor explicar y describir su respuesta:		
7. Señale ¿cuáles son los principales problemas sociales que afectan a su comunidad?:		
Desempleo:	Educación:	Salud:
Alcoholismo:	Violencia doméstica:	Violencia hacia niños y niñas:
Discapacidad:		
8. Visita las playas El Arenal y El Toro: Si	No	Con qué frecuencia las visita: Todos los días y mi trabajo
9. Qué opina usted de la situación de turismo en Pedasí? Excelente	Buena	Regular
10. Qué tipo de transporte utiliza diariamente? Carro particular	Bus	Bicicleta

III. PERCEPCION SOBRE EL PROYECTO

11. ¿Tiene usted conocimiento sobre el proyecto “MODOS ALTERNATIVOS DE MOVILIDAD EN PEDASI, PROVINCIA DE LOS SANTOS”?	SI:	NO:
12. ¿Cómo se enteró del mismo?	La radio	Un familiar
13. ¿Qué beneficios considera usted, aportaría la realización de esta obra?	Oportunidad laboral	Mayor número de turistas
Mejoramiento urbano	Seguridad vial	Más recreación
14. ¿Cuál es su percepción con relación a la ejecución del proyecto?	De acuerdo	En desacuerdo
15. ¿Qué efectos considera usted, que el proyecto va a generar en la comunidad?	Ruido y polvo (-)	Afectación de Flora y Fauna (-)
16. ¿Qué sugerencias daría usted al promotor (Autoridad de Turismo), para que el proyecto se desarrolle de la mejor forma?	es bueno la consulta ya que así sobre la opinión de nosotros los pabladores de pedasí.	

ENCUESTA DE OPINIÓN – ESTUDIO DE IMPACTO AMBIENTAL
CATEGORÍA II - PROYECTO “MODOS ALTERNATIVOS DE
MOVILIDAD EN PEDASI, PROVINCIA DE LOS SANTOS”

Estimado(a) Sr. (a), la presente encuesta tiene como objetivo conocer su opinión referente al desarrollo del Proyecto “MODOS ALTERNATIVOS DE MOVILIDAD EN PEDASI, PROVINCIA DE LOS SANTOS”, cuyo objetivo es lograr un mejoramiento urbano en Pedasí y su conexión con las playas El Arenal y El Toro, además de la regeneración del Parque de Pedasí, la inclusión de movilidad peatonal de la calle Agustín Moscoso y Calle Las Tablas. Las intervenciones propuestas, buscan promover la movilidad sostenible y ofrecer pautas para hacer de Pedasí un lugar agradable para los visitantes y para la población local de este distrito, brindando un equilibrio entre el tráfico rodado, los peatones y cicloturistas. El proyecto propone el diseño de aceras continuas, ciclovías, renovación del espacio público, elementos de urbanización con mobiliario urbano, espacios verdes y jardinería, la señalización de las vías, entre otros componentes. Este ejercicio forma parte del proceso de elaboración del plan de Participación Ciudadana para el Estudio de Impacto Ambiental (EIA) Categoría II del proyecto en mención.

Fecha: 1-Jun-24	Comunidad: Pedasí	Calle: Central
Nombre: Francisco Pérez	Cedula: 7-702-250	Tiempo de residir en el área:
Vivienda:	Tenencia de la vivienda: <input checked="" type="checkbox"/> alquilada <input type="checkbox"/> Propia <input checked="" type="checkbox"/> Cedida	Otra especifique:
Comercio:	Especificar tipo de comercio:	
Residente:	<input checked="" type="checkbox"/> Está de paseo:	Otro:

I. CARACTERÍSTICAS DE LA PERSONA ENCUESTADA

1. Género:	<input checked="" type="checkbox"/> Masculino <input type="checkbox"/> Femenino	Nacionalidad: Panameño
2. Edad:	<input type="checkbox"/> 18-29 <input type="checkbox"/> 30-49 <input checked="" type="checkbox"/> 50-69 <input type="checkbox"/> 70 o más	
3. Escolaridad:	<input type="checkbox"/> Sin escolaridad <input type="checkbox"/> Primaria <input type="checkbox"/> Secundaria <input type="checkbox"/> Técnico <input checked="" type="checkbox"/> Universitaria	
4. Actividad que desempeña actualmente:	<input type="checkbox"/> Trabaj. público <input type="checkbox"/> Ama de Casa <input type="checkbox"/> Estudiante	
Agro	Comerciante	Trabaj. Privado
		Independiente
		Otro:
5. Usted o algún familiar de los que residen en el hogar, presentan alguna discapacidad:	<input type="checkbox"/> Si <input checked="" type="checkbox"/> No	Cuál?

II. ASPECTOS SOCIALES, AMBIENTALES Y DE TURISMO EN LA COMUNIDAD

6. ¿Cómo considera usted que son las condiciones ambientales en su comunidad?: Buena: <input type="checkbox"/> Regular: <input checked="" type="checkbox"/> Mala: <input type="checkbox"/>
Favor explicar y describir su respuesta: falta de repatriación de personas con el uso de las calles.
7. Señale ¿cuáles son los principales problemas sociales que afectan a su comunidad?:
Desempleo: <input checked="" type="checkbox"/> Educación: <input type="checkbox"/> Salud: <input type="checkbox"/> Agua: <input checked="" type="checkbox"/> Electricidad: <input type="checkbox"/>
Alcoholismo: <input checked="" type="checkbox"/> Violencia doméstica: <input type="checkbox"/> Violencia hacia niños y niñas: <input type="checkbox"/>
Discapacidad: <input type="checkbox"/>
8. Visita las playas El Arenal y El Toro: Si <input type="checkbox"/> No <input type="checkbox"/> Con qué frecuencia las visita:
9. Qué opina usted de la situación de turismo en Pedasí? Excelente <input type="checkbox"/> Buena <input checked="" type="checkbox"/> Regular <input type="checkbox"/> Deficiente <input type="checkbox"/>
10. Qué tipo de transporte utiliza diariamente? Carro particular <input checked="" type="checkbox"/> Bus <input type="checkbox"/> Bicicleta <input type="checkbox"/> Otro: <input type="checkbox"/>

III. PERCEPCION SOBRE EL PROYECTO

11. ¿Tiene usted conocimiento sobre el proyecto “MODOS ALTERNATIVOS DE MOVILIDAD EN PEDASI, PROVINCIA DE LOS SANTOS”? SI: <input checked="" type="checkbox"/> NO: <input type="checkbox"/>
12. ¿Cómo se enteró del mismo? La radio <input type="checkbox"/> Un familiar <input type="checkbox"/> La autoridad <input checked="" type="checkbox"/> Otra: <input type="checkbox"/>
13. ¿Qué beneficios considera usted, aportaría la realización de esta obra? Oportunidad laboral <input checked="" type="checkbox"/> Mayor número de turistas <input checked="" type="checkbox"/>
Mejoramiento urbano <input checked="" type="checkbox"/> Seguridad vial <input checked="" type="checkbox"/> Más recreación <input checked="" type="checkbox"/> Belleza escénica <input checked="" type="checkbox"/>
14. ¿Cuál es su percepción con relación a la ejecución del proyecto? De acuerdo <input checked="" type="checkbox"/> En desacuerdo <input type="checkbox"/> Sin opinión <input type="checkbox"/>
15. ¿Qué efectos considera usted, que el proyecto va a generar en la comunidad? Ruido y polvo (-) <input checked="" type="checkbox"/> Afectación de Flora y Fauna (-) <input checked="" type="checkbox"/> Social y Economía (+) <input checked="" type="checkbox"/> Mayor turismo y visitantes (+) <input checked="" type="checkbox"/> Otro: para hacer bello ambiente hoy cambian pavimentos y etc.
16. ¿Qué sugerencias daría usted al promotor (Autoridad de Turismo), para que el proyecto se desarrolle de la mejor forma? Que trabajen y desarrollen nuestra pueblo por eso nos ayudara al turismo interno y externo.

MUCHAS GRACIAS POR SU COLABORACION. Encuesta N° 80

Encuestador: Yacinto

dc&a Ingenieros Economistas Planificadores

ENCUESTA DE OPINIÓN – ESTUDIO DE IMPACTO AMBIENTAL
CATEGORÍA II - PROYECTO “MODOS ALTERNATIVOS DE
MOVILIDAD EN PEDASI, PROVINCIA DE LOS SANTOS”

Estimado(a) Sr. (a), la presente encuesta tiene como objetivo conocer su opinión referente al desarrollo del Proyecto “MODOS ALTERNATIVOS DE MOVILIDAD EN PEDASI, PROVINCIA DE LOS SANTOS”, cuyo objetivo es lograr un mejoramiento urbano en Pedasi y su conexión con las playas El Arenal y El Toro, además de la regeneración del Parque de Pedasi, la inclusión de movilidad peatonal de la calle Agustín Moscoso y Calle Las Tablas. Las intervenciones propuestas, buscan promover la movilidad sostenible y ofrecer pautas para hacer de Pedasi un lugar agradable para los visitantes y para la población local de este distrito, brindando un equilibrio entre el tráfico rodado, los peatones y cicloturistas. El proyecto propone el diseño de aceras continuas, ciclovías, renovación del espacio público, elementos de urbanización con mobiliario urbano, espacios verdes y jardinería, la señalización de las vías, entre otros componentes. Este ejercicio forma parte del proceso de elaboración del plan de Participación Ciudadana para el Estudio de Impacto Ambiental (EIA) Categoría II del proyecto en mención.

Fecha: 15-jun-2021	Comunidad: Pedasi	Calle: Central
Nombre: M. Am. Jose Suarez	Cedula: 8-849 825	Tiempo de residir en el área: Nacido
Vivienda:	Tenencia de la vivienda: alquilada	Propia
Comercio:	Especificar tipo de comercio:	Cedida
Residente:	Está de paseo:	Otro:

I. CARACTERÍSTICAS DE LA PERSONA ENCUESTADA

1. Género:	Masculino	Femenino	Nacionalidad: Panameño
2. Edad:	18-29	30-49	50-69
3. Escolaridad:	Sin escolaridad	Primaria	Secundaria
4. Actividad que desempeña actualmente:	Trabaj. público	Ama de Casa	Estudiante
Agro	Comerciante	Trabaj. Privado	Independiente
5. Usted o algún familiar de los que residen en el hogar, presentan alguna discapacidad:	Si	Cuál?	No

II. ASPECTOS SOCIALES, AMBIENTALES Y DE TURISMO EN LA COMUNIDAD

6. ¿Cómo considera usted que son las condiciones ambientales en su comunidad?: Buena: Regular: Mala:
Favor explicar y describir su respuesta: falta de agua, falta de iluminación y falta de limpieza
7. Señale ¿cuáles son los principales problemas sociales que afectan a su comunidad?:
Desempleo: Educación: Salud: Agua: Electricidad:
Alcoholismo: Violencia doméstica: Violencia hacia niños y niñas:
Discapacidad:
8. Visita las playas El Arenal y El Toro: Si No Con qué frecuencia las visita: Casi todos los fines
9. Qué opina usted de la situación de turismo en Pedasi? Excelente Buena Regular Deficiente
10. Qué tipo de transporte utiliza diariamente? Carro particular Bus Bicicleta Otro:

III. PERCEPCION SOBRE EL PROYECTO

11. ¿Tiene usted conocimiento sobre el proyecto “MODOS ALTERNATIVOS DE MOVILIDAD EN PEDASI, PROVINCIA DE LOS SANTOS”? Si: NO:
12. ¿Cómo se enteró del mismo? La radio Un familiar La autoridad Otra: Amistades
13. ¿Qué beneficios considera usted, aportaría la realización de esta obra? Oportunidad laboral Mayor número de turistas
Mejoramiento urbano Seguridad vial Más recreación belleza escénica Todos
14. ¿Cuál es su percepción con relación a la ejecución del proyecto? De acuerdo En desacuerdo Sin opinión
15. ¿Qué efectos considera usted, que el proyecto va a generar en la comunidad? Ruido y polvo (-) Afectación de Flora y Fauna (-) Social y Economía (+) Mayor turismo y visitantes (+) Otro: Necesarios todos pero o mejor
16. ¿Qué sugerencias daría usted al promotor (Autoridad de Turismo), para que el proyecto se desarrolle de la mejor forma? que busquen mano de obra local

ENCUESTA DE OPINIÓN – ESTUDIO DE IMPACTO AMBIENTAL
CATEGORÍA II - PROYECTO “MODOS ALTERNATIVOS DE
MOVILIDAD EN PEDASÍ, PROVINCIA DE LOS SANTOS”

Estimado(a) Sr. (a), la presente encuesta tiene como objetivo conocer su opinión referente al desarrollo del Proyecto “MODOS ALTERNATIVOS DE MOVILIDAD EN PEDASÍ, PROVINCIA DE LOS SANTOS”, cuyo objetivo es lograr un mejoramiento urbano en Pedasí y su conexión con las playas El Arenal y El Toro, además de la regeneración del Parque de Pedasí, la inclusión de movilidad peatonal de la calle Agustín Moscoso y Calle Las Tablas. Las intervenciones propuestas, buscan promover la movilidad sostenible y ofrecer pautas para hacer de Pedasí un lugar agradable para los visitantes y para la población local de este distrito, brindando un equilibrio entre el tráfico rodado, los peatones y cicloturistas. El proyecto propone el diseño de aceras continuas, ciclovías, renovación del espacio público, elementos de urbanización con mobiliario urbano, espacios verdes y jardinería, la señalización de las vías, entre otros componentes. Este ejercicio forma parte del proceso de elaboración del plan de Participación Ciudadana para el Estudio de Impacto Ambiental (EslA) Categoría II del proyecto en mención.

Fecha: 1-ago-2019	Comunidad: Pedasí	Calle: Central
Nombre: Helen Vargas	Cedula: 7-711-1038	Tiempo de residir en el área: Nació
Vivienda:	Tenencia de la vivienda: alquilada	Propia
Comercio:	Especificar tipo de comercio:	
Residente:	Está de paseo:	Otro:

I. CARACTERÍSTICAS DE LA PERSONA ENCUESTADA

1. Género:	Masculino	Femenino	Nacionalidad: Panameño
2. Edad:	18-29	30-49	50-69
3. Escolaridad:	Sin escolaridad	Primaria	Secundaria
4. Actividad que desempeña actualmente:	Trabaj. público	Ama de Casa	Estudiante
Agro	Comerciante	Trabaj. Privado	Independiente
5. Usted o algún familiar de los que residen en el hogar, presentan alguna discapacidad:	Si	Cuál?	No

II. ASPECTOS SOCIALES, AMBIENTALES Y DE TURISMO EN LA COMUNIDAD

6. ¿Cómo considera usted que son las condiciones ambientales en su comunidad?: Buena:	Regular:	Mala:
Favor explicar y describir su respuesta: el problema del agua, reforestación para evitar la calor		
7. Señale ¿cuáles son los principales problemas sociales que afectan a su comunidad?:		
Desempleo:	Educación:	Salud:
Alcoholismo:	Violencia doméstica:	Violencia hacia niños y niñas:
Discapacidad		
8. Visita las playas El Arenal y El Toro: Si	No	Con qué frecuencia las visita: de vez en cuando.
9. Qué opina usted de la situación de turismo en Pedasí? Excelente	Buena	Regular
10. Qué tipo de transporte utiliza diariamente? Carro particular	Bus	Bicicleta

III. PERCEPCION SOBRE EL PROYECTO

11. ¿Tiene usted conocimiento sobre el proyecto “MODOS ALTERNATIVOS DE MOVILIDAD EN PEDASÍ, PROVINCIA DE LOS SANTOS”? SI:	NO:
12. ¿Cómo se enteró del mismo? La radio	Un familiar
13. ¿Qué beneficios considera usted, aportaría la realización de esta obra? Oportunidad laboral	Mayor número de turistas
Mejoramiento urbano	Seguridad vial
14. ¿Cuál es su percepción con relación a la ejecución del proyecto? De acuerdo	En desacuerdo
15. ¿Qué efectos considera usted, que el proyecto va a generar en la comunidad? Ruido y polvo (-)	Afectación de Flora y Fauna (-)
Social y Economía (+)	Mayor turismo y visitantes (+)
16. ¿Qué sugerencias daría usted al promotor (Autoridad de Turismo), para que el proyecto se desarrolle de la mejor forma? Si que pongan señalización y botes de limpieza en las vías.	

ENCUESTA DE OPINIÓN – ESTUDIO DE IMPACTO AMBIENTAL
CATEGORÍA II - PROYECTO “MODOS ALTERNATIVOS DE
MOVILIDAD EN PEDASI, PROVINCIA DE LOS SANTOS”

Estimado(a) Sr. (a), la presente encuesta tiene como objetivo conocer su opinión referente al desarrollo del Proyecto “MODOS ALTERNATIVOS DE MOVILIDAD EN PEDASI, PROVINCIA DE LOS SANTOS”, cuyo objetivo es lograr un mejoramiento urbano en Pedasi y su conexión con las playas El Arenal y El Toro, además de la regeneración del Parque de Pedasi, la inclusión de movilidad peatonal de la calle Agustín Moscoso y Calle Las Tablas. Las intervenciones propuestas, buscan promover la movilidad sostenible y ofrecer pautas para hacer de Pedasi un lugar agradable para los visitantes y para la población local de este distrito, brindando un equilibrio entre el tráfico rodado, los peatones y cicloturistas. El proyecto propone el diseño de aceras continuas, ciclovías, renovación del espacio público, elementos de urbanización con mobiliario urbano, espacios verdes y jardinería, la señalización de las vías, entre otros componentes. Este ejercicio forma parte del proceso de elaboración del plan de Participación Ciudadana para el Estudio de Impacto Ambiental (EIA) Categoría II del proyecto en mención.

Fecha: 15 Jun 20	Comunidad: Pedasi	Calle: Central
Nombre: Daniel Guerrero	Cedula: 8-813-80	Tiempo de residir en el área: 15 años
Vivienda:	Tenencia de la vivienda: alquilada	Propia
Comercio:	Especificar tipo de comercio:	
Residente:	Está de paseo:	Otro:

I. CARACTERÍSTICAS DE LA PERSONA ENCUESTADA

1. Género:	Masculino	Femenino	Nacionalidad: Panameño
2. Edad:	18-29	30-49	50-69
3. Escolaridad:	Sin escolaridad	Primaria	Secundaria
4. Actividad que desempeña actualmente:	Trabaj. público	Ama de Casa	Estudiante
5. Usted o algún familiar de los que residen en el hogar, presentan alguna discapacidad:	Si	Cuál?	No

II. ASPECTOS SOCIALES, AMBIENTALES Y DE TURISMO EN LA COMUNIDAD

6. ¿Cómo considera usted que son las condiciones ambientales en su comunidad?: Buena:	Regular:	Mala:
Favor explicar y describir su respuesta:		
7. Señale ¿cuáles son los principales problemas sociales que afectan a su comunidad?:		
Desempleo:	Educación:	Salud:
Alcoholismo:	Violencia doméstica:	Violencia hacia niños y niñas:
Discapacidad:		
8. Visita las playas El Arenal y El Toro:	Si	No
9. Con qué frecuencia las visita:	fines de semana	
10. ¿Qué opina usted de la situación de turismo en Pedasi?	Excelente	Buena
11. ¿Qué tipo de transporte utiliza diariamente?	Carro particular	Bus

III. PERCEPCION SOBRE EL PROYECTO

12. ¿Tiene usted conocimiento sobre el proyecto “MODOS ALTERNATIVOS DE MOVILIDAD EN PEDASI, PROVINCIA DE LOS SANTOS”?	SI:	NO:
13. ¿Cómo se enteró del mismo?	La radio	Un familiar
14. ¿Qué beneficios considera usted, aportaría la realización de esta obra?	Oportunidad laboral	Mayor número de turistas
15. ¿Cuál es su percepción con relación a la ejecución del proyecto?	De acuerdo	En desacuerdo
16. ¿Qué efectos considera usted, que el proyecto va a generar en la comunidad?	Ruido y polvo (-)	Afectación de Flora y Fauna (-)
17. ¿Qué sugerencias daría usted al promotor (Autoridad de Turismo), para que el proyecto se desarrolle de la mejor forma?	Que no den trabajo a la gente del pueblo y que el proyecto se haga bien no como por ayaos.	

MUCHAS GRACIAS POR SU COLABORACION.

Encuesta N° 83

Encuestador: Jacinto

AC&A Ingenieros Economistas Planificadores

ENCUESTA DE OPINIÓN – ESTUDIO DE IMPACTO AMBIENTAL
CATEGORÍA II - PROYECTO “MODOS ALTERNATIVOS DE
MOVILIDAD EN PEDASI, PROVINCIA DE LOS SANTOS”

Estimado(a) Sr. (a), la presente encuesta tiene como objetivo conocer su opinión referente al desarrollo del Proyecto “MODOS ALTERNATIVOS DE MOVILIDAD EN PEDASI, PROVINCIA DE LOS SANTOS”, cuyo objetivo es lograr un mejoramiento urbano en Pedasi y su conexión con las playas El Arenal y El Toro, además de la regeneración del Parque de Pedasi, la inclusión de movilidad peatonal de la calle Agustín Moscoso y Calle Las Tablas. Las intervenciones propuestas, buscan promover la movilidad sostenible y ofrecer pautas para hacer de Pedasi un lugar agradable para los visitantes y para la población local de este distrito, brindando un equilibrio entre el tráfico rodado, los peatones y cicloturistas. El proyecto propone el diseño de aceras continuas, ciclovías, renovación del espacio público, elementos de urbanización con mobiliario urbano, espacios verdes y jardinería, la señalización de las vías, entre otros componentes. Este ejercicio forma parte del proceso de elaboración del plan de Participación Ciudadana para el Estudio de Impacto Ambiental (EslA) Categoría II del proyecto en mención.

Fecha: 1-10-2018	Comunidad: Pedasi	Calle: Central
Nombre: María Cruz	Cedula: 9-155-1164	Tiempo de residir en el área: 5a
Vivienda:	Tenencia de la vivienda: alquilada	Propia
Comercio:	Especificar tipo de comercio:	Cedida
Residente:	Está de paseo:	Otra especifique:

I. CARACTERÍSTICAS DE LA PERSONA ENCUESTADA

1. Género:	Masculino	Femenino	Nacionalidad: Panameña
2. Edad:	18-29	30-49	50-69
3. Escolaridad:	Sin escolaridad	Primaria	Secundaria
4. Actividad que desempeña actualmente:	Trabaj. público	Ama de Casa	Estudiante
5. Usted o algún familiar de los que residen en el hogar, presentan alguna discapacidad:	Si	Cuál?	No

II. ASPECTOS SOCIALES, AMBIENTALES Y DE TURISMO EN LA COMUNIDAD

6. ¿Cómo considera usted que son las condiciones ambientales en su comunidad?: Buena:	Regular:	Mala:
Favor explicar y describir su respuesta:		
7. Señale ¿cuáles son los principales problemas sociales que afectan a su comunidad?:		
Desempleo:	Educación:	Salud:
Alcoholismo:	Violencia doméstica:	Violencia hacia niños y niñas:
Discapacidad:		
8. Visita las playas El Arenal y El Toro: Si	No	Con qué frecuencia las visita: 6 veces por semana
9. Qué opina usted de la situación de turismo en Pedasi? Excelente	Buena	Regular
10. Qué tipo de transporte utiliza diariamente? Carro particular	Bus	Bicicleta

III. PERCEPCION SOBRE EL PROYECTO

11. ¿Tiene usted conocimiento sobre el proyecto “MODOS ALTERNATIVOS DE MOVILIDAD EN PEDASI, PROVINCIA DE LOS SANTOS”? SI:	NO:
12. ¿Cómo se enteró del mismo? La radio	Un familiar
13. ¿Qué beneficios considera usted, aportaría la realización de esta obra? Oportunidad laboral	Mayor número de turistas
Mejoramiento urbano	Seguridad vial
14. ¿Cuál es su percepción con relación a la ejecución del proyecto? De acuerdo	En desacuerdo
15. ¿Qué efectos considera usted, que el proyecto va a generar en la comunidad? Ruido y polvo (-)	Afectación de Flora y Fauna (-)
16. ¿Qué sugerencias daría usted al promotor (Autoridad de Turismo), para que el proyecto se desarrolle de la mejor forma? Que den trabajo a los del pueblo y no a los de afuera	

ENCUESTA DE OPINIÓN – ESTUDIO DE IMPACTO AMBIENTAL
CATEGORÍA II - PROYECTO “MODOS ALTERNATIVOS DE
MOVILIDAD EN PEDASI, PROVINCIA DE LOS SANTOS”

Estimado(a) Sr. (a), la presente encuesta tiene como objetivo conocer su opinión referente al desarrollo del Proyecto “MODOS ALTERNATIVOS DE MOVILIDAD EN PEDASI, PROVINCIA DE LOS SANTOS”, cuyo objetivo es lograr un mejoramiento urbano en Pedasi y su conexión con las playas El Arenal y El Toro, además de la regeneración del Parque de Pedasi, la inclusión de movilidad peatonal de la calle Agustín Moscoso y Calle Las Tablas. Las intervenciones propuestas, buscan promover la movilidad sostenible y ofrecer pautas para hacer de Pedasi un lugar agradable para los visitantes y para la población local de este distrito, brindando un equilibrio entre el tráfico rodado, los peatones y cicloturistas. El proyecto propone el diseño de aceras continuas, ciclovías, renovación del espacio público, elementos de urbanización con mobiliario urbano, espacios verdes y jardinería, la señalización de las vías, entre otros componentes. Este ejercicio forma parte del proceso de elaboración del plan de Participación Ciudadana para el Estudio de Impacto Ambiental (EslA) Categoría II del proyecto en mención.

Fecha: <u>14/05/2015</u>	Comunidad: <u>Pedasi</u>	Calle: <u>Central</u>
Nombre: <u>Pedro Vargas</u>	Cedula: <u>7-709-1680</u>	Tiempo de residir en el área: <u>15 años</u>
Vivienda:	Tenencia de la vivienda: <input checked="" type="checkbox"/> alquilada <input type="checkbox"/> Propia <input type="checkbox"/> Cediada <input type="checkbox"/> Otra especifique:	
Comercio:	Especificar tipo de comercio:	
Residente:	<input checked="" type="checkbox"/> Está de paseo: <input type="checkbox"/> Otro:	

I. CARACTERÍSTICAS DE LA PERSONA ENCUESTADA

1. Género:	<input checked="" type="checkbox"/> Masculino <input type="checkbox"/> Femenino	Nacionalidad: <u>Panamense</u>
2. Edad:	<input checked="" type="checkbox"/> 18-29 <input type="checkbox"/> 30-49 <input type="checkbox"/> 50-69 <input type="checkbox"/> 70 o más	
3. Escolaridad:	<input type="checkbox"/> Sin escolaridad <input type="checkbox"/> Primaria <input type="checkbox"/> Secundaria <input checked="" type="checkbox"/> Técnico <input type="checkbox"/> Universitaria	
4. Actividad que desempeña actualmente:	<input type="checkbox"/> Trabaj. público <input type="checkbox"/> Ama de Casa <input type="checkbox"/> Estudiante	
Agro	<input type="checkbox"/> Comerciante <input type="checkbox"/> Trabaj. Privado <input type="checkbox"/> Independiente <input checked="" type="checkbox"/> Otro:	
5. Usted o algún familiar de los que residen en el hogar, presentan alguna discapacidad:	<input type="checkbox"/> Si <input checked="" type="checkbox"/> Cuál? <input type="checkbox"/> No	

II. ASPECTOS SOCIALES, AMBIENTALES Y DE TURISMO EN LA COMUNIDAD

6. ¿Cómo considera usted que son las condiciones ambientales en su comunidad?:	Buena: <input type="checkbox"/> Regular: <input checked="" type="checkbox"/> Mala: <input type="checkbox"/>
Favor explicar y describir su respuesta:	<u>Falta de Agua, Reservas Ambiental</u>
7. Señale ¿cuáles son los principales problemas sociales que afectan a su comunidad?:	
Desempleo:	<input checked="" type="checkbox"/> Educación: <input type="checkbox"/> Salud: <input type="checkbox"/> Agua: <input checked="" type="checkbox"/> Electricidad: <input type="checkbox"/>
Alcoholismo:	Violencia doméstica: <input type="checkbox"/> Violencia hacia niños y niñas: <input type="checkbox"/>
Discapacidad:	
8. Visita las playas El Arenal y El Toro: Si <input checked="" type="checkbox"/> No <input type="checkbox"/>	Con qué frecuencia las visita: <u>Casi todos los días</u>
9. Qué opina usted de la situación de turismo en Pedasi?	Excelente <input type="checkbox"/> Buena <input type="checkbox"/> Regular <input checked="" type="checkbox"/> Deficiente <input type="checkbox"/>
10. Qué tipo de transporte utiliza diariamente?	Carro particular <input type="checkbox"/> Bus <input type="checkbox"/> Bicicleta <input type="checkbox"/> Otro: <u>Taxi</u>

III. PERCEPCION SOBRE EL PROYECTO

11. ¿Tiene usted conocimiento sobre el proyecto “MODOS ALTERNATIVOS DE MOVILIDAD EN PEDASI, PROVINCIA DE LOS SANTOS”?	Si: <input checked="" type="checkbox"/> NO: <input type="checkbox"/>
12. ¿Cómo se enteró del mismo?	La radio <input type="checkbox"/> Un familiar <input type="checkbox"/> La autoridad <input checked="" type="checkbox"/> Otra: <input type="checkbox"/>
13. ¿Qué beneficios considera usted, aportaría la realización de esta obra?	Oportunidad laboral <input checked="" type="checkbox"/> Mayor número de turistas <input checked="" type="checkbox"/>
Mejoramiento urbano	<input checked="" type="checkbox"/> Seguridad vial <input checked="" type="checkbox"/> Más recreación <input checked="" type="checkbox"/> Belleza escénica <input checked="" type="checkbox"/>
14. ¿Cuál es su percepción con relación a la ejecución del proyecto?	De acuerdo <input checked="" type="checkbox"/> En desacuerdo <input type="checkbox"/> Sin opinión <input type="checkbox"/>
15. ¿Qué efectos considera usted, que el proyecto va a generar en la comunidad?	Ruido y polvo (-) <input checked="" type="checkbox"/> Afectación de Flora y Fauna (-) <input checked="" type="checkbox"/> Social y Economía (+) <input checked="" type="checkbox"/> Mayor turismo y visitantes (+) <input checked="" type="checkbox"/> Otro: <u>Cada trabajador necesita un buen caso</u>
16. ¿Qué sugerencias daría usted al promotor (Autoridad de Turismo), para que el proyecto se desarrolle de la mejor forma?	<u>que ayuden a los trabajadores que pueblan para que puedan trabajar en el proyecto.</u>

MUCHAS GRACIAS POR SU COLABORACION. Encuesta N°

85

Encuestador: Yamir

AC&A

Ingenieros
Economistas
Planificadores

ENCUESTA DE OPINIÓN – ESTUDIO DE IMPACTO AMBIENTAL CATEGORÍA II - PROYECTO “MODOS ALTERNATIVOS DE MOVILIDAD EN PEDASÍ, PROVINCIA DE LOS SANTOS”

Estimado(a) Sr. (a), la presente encuesta tiene como objetivo conocer su opinión referente al desarrollo del Proyecto “MODOS ALTERNATIVOS DE MOVILIDAD EN PEDASÍ, PROVINCIA DE LOS SANTOS”, cuyo objetivo es lograr un mejoramiento urbano en Pedasí y su conexión con las playas El Arenal y El Toro, además de la regeneración del Parque de Pedasí, la inclusión de movilidad peatonal de la calle Agustín Moscoso y Calle Las Tablas. Las intervenciones propuestas, buscan promover la movilidad sostenible y ofrecer pautas para hacer de Pedasí un lugar agradable para los visitantes y para la población local de este distrito, brindando un equilibrio entre el tráfico rodado, los peatones y cicloturistas. El proyecto propone el diseño de aceras continuas, ciclovías, renovación del espacio público, elementos de urbanización con mobiliario urbano, espacios verdes y jardinería, la señalización de las vías, entre otros componentes. Este ejercicio forma parte del proceso de elaboración del plan de Participación Ciudadana para el Estudio de Impacto Ambiental (EslA) Categoría II del proyecto en mención.

Fecha: <u>14/01/2020</u>	Comunidad: <u>Pedasí</u>	Calle: <u>Central</u>	
Nombre: <u>Isaiah Estrada</u>	Cedula: <u>8-795-1102</u>	Tiempo de residir en el área: <u>15 años</u>	
Vivienda: <input checked="" type="checkbox"/> Propia	Tenencia de la vivienda: <input type="checkbox"/> alquilada <input type="checkbox"/> Propia <input checked="" type="checkbox"/> Cedida	Otra especifique:	
Comercio: <input type="checkbox"/>	Especificar tipo de comercio:		
Residente: <input checked="" type="checkbox"/>	Está de paseo: <input type="checkbox"/>	Otro: <input type="checkbox"/>	

I. CARACTERÍSTICAS DE LA PERSONA ENCUESTADA

1. Género:	Masculino <input checked="" type="checkbox"/>	Femenino <input type="checkbox"/>	Nacionalidad: <u>Panamense</u>
2. Edad:	18-29 <input type="checkbox"/>	30-49 <input type="checkbox"/>	50-69 <input checked="" type="checkbox"/> 70 o más <input type="checkbox"/>
3. Escolaridad:	Sin escolaridad <input type="checkbox"/>	Primaria <input type="checkbox"/>	Secundaria <input type="checkbox"/> Técnico <input type="checkbox"/> Universitaria <input type="checkbox"/>
4. Actividad que desempeña actualmente:	<input type="checkbox"/> Trabaj. público <input type="checkbox"/> Ama de Casa <input type="checkbox"/> Estudiante <input type="checkbox"/> Agro <input type="checkbox"/> Comerciante <input type="checkbox"/> Trabaj. Privado <input type="checkbox"/> Independiente <input type="checkbox"/> Otro:		
5. Usted o algún familiar de los que residen en el hogar, presentan alguna discapacidad:	Si <input type="checkbox"/> Cuál? <u>yo mismo</u> <input checked="" type="checkbox"/> No <input type="checkbox"/>		

II. ASPECTOS SOCIALES, AMBIENTALES Y DE TURISMO EN LA COMUNIDAD

6. ¿Cómo considera usted que son las condiciones ambientales en su comunidad?:	Buena: <input type="checkbox"/>	Regular: <input type="checkbox"/>	Mala: <input checked="" type="checkbox"/>
Favor explicar y describir su respuesta:			
7. Señale ¿cuáles son los principales problemas sociales que afectan a su comunidad?:			
Desempleo: <input checked="" type="checkbox"/>	Educación: <input checked="" type="checkbox"/>	Salud: <input checked="" type="checkbox"/>	Agua: <input checked="" type="checkbox"/> Electricidad: <input checked="" type="checkbox"/>
Alcoholismo: <input type="checkbox"/>	Violencia doméstica: <input checked="" type="checkbox"/>	Violencia hacia niños y niñas: <input type="checkbox"/>	
Discapacidad: <input type="checkbox"/>			
8. Visita las playas El Arenal y El Toro:	Si <input checked="" type="checkbox"/>	No <input type="checkbox"/>	Con qué frecuencia las visita: <u>se va en verano</u>
9. ¿Qué opina usted de la situación de turismo en Pedasí?	Excelente <input type="checkbox"/>	Buena <input type="checkbox"/>	Regular <input checked="" type="checkbox"/> Deficiente <input type="checkbox"/>
10. ¿Qué tipo de transporte utiliza diariamente?	Carro particular <input checked="" type="checkbox"/>	Bus <input type="checkbox"/>	Bicicleta <input type="checkbox"/> Otro: <input type="checkbox"/>

III. PERCEPCION SOBRE EL PROYECTO

11. ¿Tiene usted conocimiento sobre el proyecto “MODOS ALTERNATIVOS DE MOVILIDAD EN PEDASÍ, PROVINCIA DE LOS SANTOS”?			
SI: <input checked="" type="checkbox"/> NO: <input type="checkbox"/>			
12. ¿Cómo se enteró del mismo?			
<input type="checkbox"/> La radio	<input type="checkbox"/> Un familiar	<input checked="" type="checkbox"/> La autoridad	<input type="checkbox"/> Otra: <input type="checkbox"/>
13. ¿Qué beneficios considera usted, aportaría la realización de esta obra?			
<input checked="" type="checkbox"/> Oportunidad laboral	<input checked="" type="checkbox"/> Mayor número de turistas		
<input checked="" type="checkbox"/> Mejoramiento urbano	<input checked="" type="checkbox"/> Seguridad vial	<input checked="" type="checkbox"/> Más recreación	<input checked="" type="checkbox"/> Belleza escénica
14. ¿Cuál es su percepción con relación a la ejecución del proyecto?			
<input type="checkbox"/> De acuerdo	<input type="checkbox"/> En desacuerdo	<input type="checkbox"/> Sin opinión	
15. ¿Qué efectos considera usted, que el proyecto va a generar en la comunidad?			
<input type="checkbox"/> Ruido y polvo (-)	<input type="checkbox"/> Afectación de Flora y Fauna (-)	<input type="checkbox"/> Social y Economía (+)	<input type="checkbox"/> Mayor turismo y visitantes (+) <input type="checkbox"/> Otro
16. ¿Qué sugerencias daría usted al promotor (Autoridad de Turismo), para que el proyecto se desarrolle de la mejor forma?			
<u>que den buena iluminación a las calles y den trabajo a los que son capacitados para el trabajo.</u>			

MUCHAS GRACIAS POR SU COLABORACION. Encuesta N° 876

Encuestador: Yacinto

ENCUESTA DE OPINIÓN – ESTUDIO DE IMPACTO AMBIENTAL
CATEGORÍA II - PROYECTO “MODOS ALTERNATIVOS DE
MOVILIDAD EN PEDASI, PROVINCIA DE LOS SANTOS”

Estimado(a) Sr. (a), la presente encuesta tiene como objetivo conocer su opinión referente al desarrollo del Proyecto “MODOS ALTERNATIVOS DE MOVILIDAD EN PEDASI, PROVINCIA DE LOS SANTOS”, cuyo objetivo es lograr un mejoramiento urbano en Pedasi y su conexión con las playas El Arenal y El Toro, además de la regeneración del Parque de Pedasi, la inclusión de movilidad peatonal de la calle Agustín Moscoso y Calle Las Tablas. Las intervenciones propuestas, buscan promover la movilidad sostenible y ofrecer pautas para hacer de Pedasi un lugar agradable para los visitantes y para la población local de este distrito, brindando un equilibrio entre el tráfico rodado, los peatones y cicloturistas. El proyecto propone el diseño de aceras continuas, ciclovías, renovación del espacio público, elementos de urbanización con mobiliario urbano, espacios verdes y jardinería, la señalización de las vías, entre otros componentes. Este ejercicio forma parte del proceso de elaboración del plan de Participación Ciudadana para el Estudio de Impacto Ambiental (EIA) Categoría II del proyecto en mención.

Fecha: 1-Jun-24	Comunidad: Pedasi	Calle: Las Tablas
Nombre: Augusto Siles	Cedula: 7-708-1666	Tiempo de residir en el área: nacido
Vivienda:	Tenencia de la vivienda: alquilada	Propia
Comercio:	Especificar tipo de comercio:	
Residente:	Está de paseo:	Otro:

I. CARACTERÍSTICAS DE LA PERSONA ENCUESTADA

1. Género:	Masculino	Femenino	Nacionalidad: Panameño
2. Edad:	18-29	30-49	50-69
3. Escolaridad:	Sin escolaridad	Primaria	Secundaria
4. Actividad que desempeña actualmente:	Trabaj. público	Ama de Casa	Estudiante
Agro	Comerciante	Trabaj. Privado	Independiente
5. Usted o algún familiar de los que residen en el hogar, presentan alguna discapacidad:	Si	Cuál?	No

II. ASPECTOS SOCIALES, AMBIENTALES Y DE TURISMO EN LA COMUNIDAD

6. ¿Cómo considera usted que son las condiciones ambientales en su comunidad?: Buena:	Regular:	Mala:
Favor explicar y describir su respuesta: falta de agua en el pueblo y Aseo de Cienetas hacia la playa.		
7. Señale cuáles son los principales problemas sociales que afectan a su comunidad?:		
Desempleo:	Educación:	Salud:
Alcoholismo:	Violencia doméstica:	Violencia hacia niños y niñas:
Discapacidad:		
8. Visita las playas El Arenal y El Toro: Si	No	Con qué frecuencia las visita: 3 veces por semana
9. Qué opina usted de la situación de turismo en Pedasi? Excelente	Buena	Regular
10. Qué tipo de transporte utiliza diariamente? Carro particular	Bus	Bicicleta

III. PERCEPCION SOBRE EL PROYECTO

11. ¿Tiene usted conocimiento sobre el proyecto “MODOS ALTERNATIVOS DE MOVILIDAD EN PEDASI, PROVINCIA DE LOS SANTOS”? Si:	NO:
12. ¿Cómo se enteró del mismo? La radio	Un familiar
13. ¿Qué beneficios considera usted, aportaría la realización de esta obra? Oportunidad laboral	Mayor número de turistas
Mejoramiento urbano	Seguridad vial
14. ¿Cuál es su percepción con relación a la ejecución del proyecto? De acuerdo	En desacuerdo
15. ¿Qué efectos considera usted, que el proyecto va a generar en la comunidad? Ruido y polvo (-)	Afectación de Flora y Fauna (-)
16. ¿Qué sugerencias daría usted al promotor (Autoridad de Turismo), para que el proyecto se desarrolle de la mejor forma? que no tomen en cuenta para trabajar a la zona del pueblo.	

MUCHAS GRACIAS POR SU COLABORACION. Encuesta N°

87

Encuestador:

Yaneth

AC&A

Ingeniería
Economistas
Planificadores

ENCUESTA DE OPINIÓN – ESTUDIO DE IMPACTO AMBIENTAL
CATEGORÍA II - PROYECTO “MODOS ALTERNATIVOS DE
MOVILIDAD EN PEDASÍ, PROVINCIA DE LOS SANTOS”

Estimado(a) Sr. (a), la presente encuesta tiene como objetivo conocer su opinión referente al desarrollo del Proyecto “MODOS ALTERNATIVOS DE MOVILIDAD EN PEDASÍ, PROVINCIA DE LOS SANTOS”, cuyo objetivo es lograr un mejoramiento urbano en Pedasí y su conexión con las playas El Arenal y El Toro, además de la regeneración del Parque de Pedasí, la inclusión de movilidad peatonal de la calle Agustín Moscoso y Calle Las Tablas. Las intervenciones propuestas, buscan promover la movilidad sostenible y ofrecer pautas para hacer de Pedasí un lugar agradable para los visitantes y para la población local de este distrito, brindando un equilibrio entre el tráfico rodado, los peatones y cicloturistas. El proyecto propone el diseño de aceras continuas, ciclovías, renovación del espacio público, elementos de urbanización con mobiliario urbano, espacios verdes y jardinería, la señalización de las vías, entre otros componentes. Este ejercicio forma parte del proceso de elaboración del plan de Participación Ciudadana para el Estudio de Impacto Ambiental (EslA) Categoría II del proyecto en mención.

Fecha: <u>14-03-24</u>	Comunidad: <u>Pedasi</u>	Calle: <u>Central</u>
Nombre: <u>Enrique Ureña</u>	Cedula: <u>7-105-1806</u>	Tiempo de residir en el área:
Vivienda:	Tenencia de la vivienda: <input checked="" type="checkbox"/> alquilada <input type="checkbox"/> Propia <input type="checkbox"/> Cedida	Otra especifique:
Comercio:	Especificar tipo de comercio:	
Residente:	<input checked="" type="checkbox"/> Está de paseo:	Otro:

I. CARACTERÍSTICAS DE LA PERSONA ENCUESTADA

1. Género:	<input checked="" type="checkbox"/> Masculino <input type="checkbox"/> Femenino	Nacionalidad: <u>Panamense</u>
2. Edad:	<input type="checkbox"/> 18-29 <input type="checkbox"/> 30-49 <input checked="" type="checkbox"/> 50-69 <input type="checkbox"/> 70 o más	
3. Escolaridad:	<input type="checkbox"/> Sin escolaridad <input type="checkbox"/> Primaria <input type="checkbox"/> Secundaria <input type="checkbox"/> Técnico <input checked="" type="checkbox"/> Universitaria	
4. Actividad que desempeña actualmente:	<input type="checkbox"/> Trabaj. público <input type="checkbox"/> Ama de Casa <input type="checkbox"/> Estudiante	
Agro	<input type="checkbox"/> Comerciante <input type="checkbox"/> Trabaj. Privado <input checked="" type="checkbox"/> Independiente	Otro:
5. Usted o algún familiar de los que residen en el hogar, presentan alguna discapacidad:	<input type="checkbox"/> Si <input checked="" type="checkbox"/> Cuál? <input type="checkbox"/> No	

II. ASPECTOS SOCIALES, AMBIENTALES Y DE TURISMO EN LA COMUNIDAD

6. ¿Cómo considera usted que son las condiciones ambientales en su comunidad?:	Buena: <input type="checkbox"/> Regular: <input checked="" type="checkbox"/> Mala: <input type="checkbox"/>
Favor explicar y describir su respuesta:	<u>falta de limpieza, poca y penalización</u>
7. Señale ¿cuáles son los principales problemas sociales que afectan a su comunidad?:	
Desempleo: <input checked="" type="checkbox"/> Educación: <input checked="" type="checkbox"/> Salud: <input checked="" type="checkbox"/> Agua: <input checked="" type="checkbox"/> Electricidad: <input checked="" type="checkbox"/>	
Alcoholismo: <input type="checkbox"/> Violencia doméstica: <input type="checkbox"/> Violencia hacia niños y niñas: <input type="checkbox"/>	
Discapacidad: <input type="checkbox"/>	
8. Visita las playas El Arenal y El Toro: Si <input checked="" type="checkbox"/> No <input type="checkbox"/>	Con qué frecuencia las visita: <u>fines de semana</u>
9. ¿Qué opina usted de la situación de turismo en Pedasí?	Excelente <input type="checkbox"/> Buena <input type="checkbox"/> Regular <input checked="" type="checkbox"/> Deficiente <input type="checkbox"/>
10. ¿Qué tipo de transporte utiliza diariamente?	Carro particular <input type="checkbox"/> Bus <input type="checkbox"/> Bicicleta <input type="checkbox"/> Otro: <u>Amigos en carro.</u>

III. PERCEPCION SOBRE EL PROYECTO

11. ¿Tiene usted conocimiento sobre el proyecto “MODOS ALTERNATIVOS DE MOVILIDAD EN PEDASÍ, PROVINCIA DE LOS SANTOS”?	SI: <input checked="" type="checkbox"/> NO: <input type="checkbox"/>
12. ¿Cómo se enteró del mismo?	La radio <input type="checkbox"/> Un familiar <input type="checkbox"/> La autoridad <input checked="" type="checkbox"/> Otra: <input type="checkbox"/>
13. ¿Qué beneficios considera usted, aportaría la realización de esta obra?	Oportunidad laboral <input checked="" type="checkbox"/> Mayor número de turistas <input checked="" type="checkbox"/>
Mejoramiento urbano <input checked="" type="checkbox"/> Seguridad vial <input checked="" type="checkbox"/> Más recreación <input checked="" type="checkbox"/> Belleza escénica <input type="checkbox"/>	
14. ¿Cuál es su percepción con relación a la ejecución del proyecto?	De acuerdo <input checked="" type="checkbox"/> En desacuerdo <input type="checkbox"/> Sin opinión <input type="checkbox"/>
15. ¿Qué efectos considera usted, que el proyecto va a generar en la comunidad?	Ruido y polvo (-) <input checked="" type="checkbox"/> Afectación de Flora y Fauna (-) <input checked="" type="checkbox"/> Social y Economía (+) <input checked="" type="checkbox"/> Mayor turismo y visitantes (+) <input checked="" type="checkbox"/> Otro: <u>necesario para que el Parque se haga.</u>
16. ¿Qué sugerencias daría usted al promotor (Autoridad de Turismo), para que el proyecto se desarrolle de la mejor forma?	<u>que nos permitan participar a los habitantes del pueblo a trabajar en el proyecto.</u>

MUCHAS GRACIAS POR SU COLABORACION. Encuesta N°

88

Encuestador:

Yuseth

AC&A

Ingenieros
Economistas
Planificadores

ENCUESTA DE OPINIÓN – ESTUDIO DE IMPACTO AMBIENTAL
CATEGORÍA II - PROYECTO “MODOS ALTERNATIVOS DE
MOVILIDAD EN PEDASI, PROVINCIA DE LOS SANTOS”

Estimado(a) Sr. (a), la presente encuesta tiene como objetivo conocer su opinión referente al desarrollo del Proyecto “MODOS ALTERNATIVOS DE MOVILIDAD EN PEDASI, PROVINCIA DE LOS SANTOS”, cuyo objetivo es lograr un mejoramiento urbano en Pedasí y su conexión con las playas El Arenal y El Toro, además de la regeneración del Parque de Pedasí, la inclusión de movilidad peatonal de la calle Agustín Moscoso y Calle Las Tablas. Las intervenciones propuestas, buscan promover la movilidad sostenible y ofrecer pautas para hacer de Pedasí un lugar agradable para los visitantes y para la población local de este distrito, brindando un equilibrio entre el tráfico rodado, los peatones y cicloturistas. El proyecto propone el diseño de aceras continuas, ciclovías, renovación del espacio público, elementos de urbanización con mobiliario urbano, espacios verdes y jardinería, la señalización de las vías, entre otros componentes. Este ejercicio forma parte del proceso de elaboración del plan de Participación Ciudadana para el Estudio de Impacto Ambiental (EIA) Categoría II del proyecto en mención.

Fecha: 1- Jun -24	Comunidad: Pedasí	Calle: Central
Nombre: Donato Berera	Cedula: 8-969-2092	Tiempo de residir en el área: 4 años
Vivienda:	Tenencia de la vivienda: <input checked="" type="checkbox"/> alquilada <input checked="" type="checkbox"/> Propia <input type="checkbox"/> Cedida	Otra especifique:
Comercio:	Especificar tipo de comercio:	
Residente:	<input checked="" type="checkbox"/> Está de paseo:	Otro:

I. CARACTERÍSTICAS DE LA PERSONA ENCUESTADA

1. Género:	<input checked="" type="checkbox"/> Masculino <input type="checkbox"/> Femenino	Nacionalidad: Panameña
2. Edad:	<input checked="" type="checkbox"/> 18-29 <input type="checkbox"/> 30-49 <input type="checkbox"/> 50-69 <input type="checkbox"/> 70 o más	
3. Escolaridad:	<input type="checkbox"/> Sin escolaridad <input type="checkbox"/> Primaria <input type="checkbox"/> Secundaria <input type="checkbox"/> Técnico <input checked="" type="checkbox"/> Universitaria	
4. Actividad que desempeña actualmente:	<input type="checkbox"/> Trabaj. público <input type="checkbox"/> Ama de Casa <input type="checkbox"/> Estudiante	
Agro	<input type="checkbox"/> Comerciante <input type="checkbox"/> Trabaj. Privado <input checked="" type="checkbox"/> Independiente <input type="checkbox"/> Otro:	
5. Usted o algún familiar de los que residen en el hogar, presentan alguna discapacidad:	Si <input type="checkbox"/> Cuál?	No <input checked="" type="checkbox"/>

II. ASPECTOS SOCIALES, AMBIENTALES Y DE TURISMO EN LA COMUNIDAD

6. ¿Cómo considera usted que son las condiciones ambientales en su comunidad?: Buena: <input type="checkbox"/> Regular: <input checked="" type="checkbox"/> Mala: <input type="checkbox"/>
Favor explicar y describir su respuesta: Falta de Agua, contaminación
7. Señale ¿cuáles son los principales problemas sociales que afectan a su comunidad?:
Desempleo: <input checked="" type="checkbox"/> Educación: <input checked="" type="checkbox"/> Salud: <input checked="" type="checkbox"/> Agua: <input checked="" type="checkbox"/> Electricidad: <input type="checkbox"/>
Alcoholismo: <input checked="" type="checkbox"/> Violencia doméstica: <input type="checkbox"/> Violencia hacia niños y niñas: <input type="checkbox"/>
Discapacidad: <input type="checkbox"/>
8. Visita las playas El Arenal y El Toro: Si <input checked="" type="checkbox"/> No <input type="checkbox"/> Con qué frecuencia las visita: Fines de semana
9. Qué opina usted de la situación de turismo en Pedasí? Excelente <input type="checkbox"/> Buena <input checked="" type="checkbox"/> Regular <input type="checkbox"/> Deficiente <input type="checkbox"/>
10. Qué tipo de transporte utiliza diariamente? Carro particular <input type="checkbox"/> Bus <input checked="" type="checkbox"/> Bicicleta <input type="checkbox"/> Otro: <input type="checkbox"/>

III. PERCEPCION SOBRE EL PROYECTO

11. ¿Tiene usted conocimiento sobre el proyecto “MODOS ALTERNATIVOS DE MOVILIDAD EN PEDASI, PROVINCIA DE LOS SANTOS”? Si: <input checked="" type="checkbox"/> NO: <input type="checkbox"/>
12. ¿Cómo se enteró del mismo? La radio <input type="checkbox"/> Un familiar <input type="checkbox"/> La autoridad <input checked="" type="checkbox"/> Otra: <input type="checkbox"/>
13. ¿Qué beneficios considera usted, aportaría la realización de esta obra? Oportunidad laboral <input type="checkbox"/> Mayor número de turistas <input checked="" type="checkbox"/>
Mejoramiento urbano <input checked="" type="checkbox"/> Seguridad vial <input checked="" type="checkbox"/> Más recreación <input checked="" type="checkbox"/> Belleza escénica <input checked="" type="checkbox"/>
14. ¿Cuál es su percepción con relación a la ejecución del proyecto? De acuerdo <input checked="" type="checkbox"/> En desacuerdo <input type="checkbox"/> Sin opinión <input type="checkbox"/>
15. ¿Qué efectos considera usted, que el proyecto va a generar en la comunidad? Ruido y polvo (-) <input checked="" type="checkbox"/> Afectación de Flora y Fauna (-) <input checked="" type="checkbox"/> Social y Economía (+) <input checked="" type="checkbox"/> Mayor turismo y visitantes (+) <input checked="" type="checkbox"/> Otro: Buenos o malos debe para para que se haga el proyecto
16. ¿Qué sugerencias daría usted al promotor (Autoridad de Turismo), para que el proyecto se desarrolle de la mejor forma? que pongan iluminación en calles y más, que den trabajo a la gente del pueblo.

MUCHAS GRACIAS POR SU COLABORACION. Encuesta N° 89

Encuestador: Jacynth

AC&A Ingenieros Economistas Planificadores

ENCUESTA DE OPINIÓN – ESTUDIO DE IMPACTO AMBIENTAL
CATEGORÍA II - PROYECTO “MODOS ALTERNATIVOS DE
MOVILIDAD EN PEDASÍ, PROVINCIA DE LOS SANTOS”

Estimado(a) Sr. (a), la presente encuesta tiene como objetivo conocer su opinión referente al desarrollo del Proyecto “MODOS ALTERNATIVOS DE MOVILIDAD EN PEDASÍ, PROVINCIA DE LOS SANTOS”, cuyo objetivo es lograr un mejoramiento urbano en Pedasí y su conexión con las playas El Arenal y El Toro, además de la regeneración del Parque de Pedasí, la inclusión de movilidad peatonal de la calle Agustín Moscoso y Calle Las Tablas. Las intervenciones propuestas, buscan promover la movilidad sostenible y ofrecer pautas para hacer de Pedasí un lugar agradable para los visitantes y para la población local de este distrito, brindando un equilibrio entre el tráfico rodado, los peatones y cicloturistas. El proyecto propone el diseño de aceras continuas, ciclovías, renovación del espacio público, elementos de urbanización con mobiliario urbano, espacios verdes y jardinería, la señalización de las vías, entre otros componentes. Este ejercicio forma parte del proceso de elaboración del plan de Participación Ciudadana para el Estudio de Impacto Ambiental (EIA) Categoría II del proyecto en mención.

Fecha: <u>14/01/2024</u>	Comunidad: <u>Pedasí</u>	Calle: <u>Via el toro</u>
Nombre: <u>Carlos Ureque</u>	Cedula: <u>7-714-2222</u>	Tiempo de residir en el área: <u>Nacido</u>
Vivienda:	Tenencia de la vivienda: <input checked="" type="checkbox"/> alquilada <input type="checkbox"/> Propia <input type="checkbox"/> Cedida <input type="checkbox"/> Otra especifique:	
Comercio:	Especificar tipo de comercio:	
Residente:	<input checked="" type="checkbox"/> Está de paseo: <input type="checkbox"/> Otro:	

I. CARACTERÍSTICAS DE LA PERSONA ENCUESTADA

1. Género:	<input checked="" type="checkbox"/> Masculino <input type="checkbox"/> Femenino	Nacionalidad: <u>Panamense</u>
2. Edad:	<input type="checkbox"/> 18-29 <input checked="" type="checkbox"/> 30-49 <input type="checkbox"/> 50-69 <input type="checkbox"/> 70 o más	
3. Escolaridad:	<input type="checkbox"/> Sin escolaridad <input type="checkbox"/> Primaria <input type="checkbox"/> Secundaria <input checked="" type="checkbox"/> Técnico <input type="checkbox"/> Universitaria	
4. Actividad que desempeña actualmente:	<input type="checkbox"/> Trabaj. público <input type="checkbox"/> Ama de Casa <input type="checkbox"/> Estudiante	
Agro	<input type="checkbox"/> Comerciante <input type="checkbox"/> Trabaj. Privado <input checked="" type="checkbox"/> Independiente <input type="checkbox"/> Otro:	
5. Usted o algún familiar de los que residen en el hogar, presentan alguna discapacidad:	<input type="checkbox"/> Si <input checked="" type="checkbox"/> No	

II. ASPECTOS SOCIALES, AMBIENTALES Y DE TURISMO EN LA COMUNIDAD

6. ¿Cómo considera usted que son las condiciones ambientales en su comunidad?:	Buena: <input type="checkbox"/> Regular: <input checked="" type="checkbox"/> Mala: <input type="checkbox"/>
Favor explicar y describir su respuesta:	<u>Señalización en las calles y dominios.</u>
7. Señale ¿cuáles son los principales problemas sociales que afectan a su comunidad?:	
Desempleo:	<input checked="" type="checkbox"/> Educación: <input checked="" type="checkbox"/> Salud: <input checked="" type="checkbox"/> Agua: <input checked="" type="checkbox"/> Electricidad: <input type="checkbox"/>
Alcoholismo:	<input checked="" type="checkbox"/> Violencia doméstica: <input type="checkbox"/> Violencia hacia niños y niñas: <input type="checkbox"/>
Discapacidad	<input type="checkbox"/>
8. Visita las playas El Arenal y El Toro:	<input checked="" type="checkbox"/> Si <input type="checkbox"/> No
Con qué frecuencia las visita:	<u>2 o 3 veces a la semana</u>
9. Qué opina usted de la situación de turismo en Pedasí?	Excelente <input type="checkbox"/> Buena <input type="checkbox"/> Regular <input checked="" type="checkbox"/> Deficiente <input type="checkbox"/>
10. Qué tipo de transporte utiliza diariamente?	Carro particular <input type="checkbox"/> Bus <input type="checkbox"/> Bicicleta <input checked="" type="checkbox"/> Otro: <input type="checkbox"/>

III. PERCEPCION SOBRE EL PROYECTO

11. ¿Tiene usted conocimiento sobre el proyecto “MODOS ALTERNATIVOS DE MOVILIDAD EN PEDASÍ, PROVINCIA DE LOS SANTOS”?	SI: <input checked="" type="checkbox"/> NO: <input type="checkbox"/>
12. ¿Cómo se enteró del mismo?	La radio <input type="checkbox"/> Un familiar <input type="checkbox"/> La autoridad <input checked="" type="checkbox"/> Otra: <input type="checkbox"/>
13. ¿Qué beneficios considera usted, aportaría la realización de esta obra?	Oportunidad laboral <input checked="" type="checkbox"/> Mayor número de turistas <input checked="" type="checkbox"/>
Mejoramiento urbano	<input checked="" type="checkbox"/> Seguridad vial <input checked="" type="checkbox"/> Más recreación <input checked="" type="checkbox"/> Belleza escénica <input checked="" type="checkbox"/> <u>Todas</u>
14. ¿Cuál es su percepción con relación a la ejecución del proyecto?	De acuerdo <input checked="" type="checkbox"/> En desacuerdo <input type="checkbox"/> Sin opinión <input type="checkbox"/>
15. ¿Qué efectos considera usted, que el proyecto va a generar en la comunidad?	Ruido y polvo (-) <input checked="" type="checkbox"/> Afectación de Flora y Fauna (-) <input checked="" type="checkbox"/> Social y Economía (+) <input checked="" type="checkbox"/> Mayor turismo y visitantes (+) <input checked="" type="checkbox"/> Otro: <u>Creandose trabajo necesario de todo un poco</u>
16. ¿Qué sugerencias daría usted al promotor (Autoridad de Turismo), para que el proyecto se desarrolle de la mejor forma?	<u>Que aporten el apoyo a comités con personal del pueblo para trabajar en el proyecto.</u>

ENCUESTA DE OPINIÓN – ESTUDIO DE IMPACTO AMBIENTAL
CATEGORÍA II - PROYECTO “MODOS ALTERNATIVOS DE
MOVILIDAD EN PEDASÍ, PROVINCIA DE LOS SANTOS”

Estimado(a) Sr. (a), la presente encuesta tiene como objetivo conocer su opinión referente al desarrollo del Proyecto “MODOS ALTERNATIVOS DE MOVILIDAD EN PEDASÍ, PROVINCIA DE LOS SANTOS”, cuyo objetivo es lograr un mejoramiento urbano en Pedasí y su conexión con las playas El Arenal y El Toro, además de la regeneración del Parque de Pedasí, la inclusión de movilidad peatonal de la calle Agustín Moscoso y Calle Las Tablas. Las intervenciones propuestas, buscan promover la movilidad sostenible y ofrecer pautas para hacer de Pedasí un lugar agradable para los visitantes y para la población local de este distrito, brindando un equilibrio entre el tráfico rodado, los peatones y cicloturistas. El proyecto propone el diseño de aceras continuas, ciclovías, renovación del espacio público, elementos de urbanización con mobiliario urbano, espacios verdes y jardinería, la señalización de las vías, entre otros componentes. Este ejercicio forma parte del proceso de elaboración del plan de Participación Ciudadana para el Estudio de Impacto Ambiental (EslA) Categoría II del proyecto en mención.

Fecha: 11/01/24	Comunidad: Pedasí	Calle: Vía el Toro
Nombre: Belgr Pena	Cedula: 7-113-33	Tiempo de residir en el área:
Vivienda:	tenencia de la vivienda: alquilada	Propia
Comercio:	Especificar tipo de comercio:	Cedida
Residente:	Está de paseo:	Otro:

I. CARACTERÍSTICAS DE LA PERSONA ENCUESTADA

1. Género:	Masculino	Femenino	Nacionalidad: Panameño
2. Edad:	18-29	30-49	50-69
3. Escolaridad:	Sin escolaridad	Primaria	Secundaria
4. Actividad que desempeña actualmente:	Trabaj. público	Ama de Casa	Estudiante
5. Usted o algún familiar de los que residen en el hogar, presentan alguna discapacidad:	Si	Cuál?	No

II. ASPECTOS SOCIALES, AMBIENTALES Y DE TURISMO EN LA COMUNIDAD

6. ¿Cómo considera usted que son las condiciones ambientales en su comunidad?: Buena:	Regular:	Mala:
Favor explicar y describir su respuesta:		
7. Señale cuáles son los principales problemas sociales que afectan a su comunidad?:		
Desempleo:	Educación:	Salud:
Alcoholismo:	Violencia doméstica:	Violencia hacia niños y niñas:
Discapacidad		
8. Visita las playas El Arenal y El Toro: Si	No	Con qué frecuencia las visita: 2 veces a la semana.
9. Qué opina usted de la situación de turismo en Pedasí? Excelente	Buena	Regular
10. Qué tipo de transporte utiliza diariamente? Carro particular	Bus	Bicicleta

III. PERCEPCION SOBRE EL PROYECTO

11. ¿Tiene usted conocimiento sobre el proyecto “MODOS ALTERNATIVOS DE MOVILIDAD EN PEDASÍ, PROVINCIA DE LOS SANTOS”?	SI:	NO:
12. ¿Cómo se enteró del mismo?	La radio	Un familiar
13. ¿Qué beneficios considera usted, aportaría la realización de esta obra?	Oportunidad laboral	Mayor número de turistas
Mejoramiento urbano	Seguridad vial	Más recreación
14. ¿Cuál es su percepción con relación a la ejecución del proyecto?	De acuerdo	En desacuerdo
15. ¿Qué efectos considera usted, que el proyecto va a generar en la comunidad?	Ruido y polvo (-)	Afectación de Flora y Fauna (-)
16. ¿Qué sugerencias daría usted al promotor (Autoridad de Turismo), para que el proyecto se desarrolle de la mejor forma?	Social y Economía (+)	Mayor turismo y visitantes (+)

Que hagan bien el trabajo y den plazo de entrega a personas desempleadas.

ENCUESTA DE OPINIÓN – ESTUDIO DE IMPACTO AMBIENTAL
CATEGORÍA II - PROYECTO “MODOS ALTERNATIVOS DE
MOVILIDAD EN PEDASI, PROVINCIA DE LOS SANTOS”

Estimado(a) Sr. (a), la presente encuesta tiene como objetivo conocer su opinión referente al desarrollo del Proyecto “MODOS ALTERNATIVOS DE MOVILIDAD EN PEDASI, PROVINCIA DE LOS SANTOS”, cuyo objetivo es lograr un mejoramiento urbano en Pedasí y su conexión con las playas El Arenal y El Toro, además de la regeneración del Parque de Pedasí, la inclusión de movilidad peatonal de la calle Agustín Moscoso y Calle Las Tablas. Las intervenciones propuestas, buscan promover la movilidad sostenible y ofrecer pautas para hacer de Pedasí un lugar agradable para los visitantes y para la población local de este distrito, brindando un equilibrio entre el tráfico rodado, los peatones y cicloturistas. El proyecto propone el diseño de aceras continuas, ciclovías, renovación del espacio público, elementos de urbanización con mobiliario urbano, espacios verdes y jardinería, la señalización de las vías, entre otros componentes. Este ejercicio forma parte del proceso de elaboración del plan de Participación Ciudadana para el Estudio de Impacto Ambiental (EIA) Categoría II del proyecto en mención.

Fecha: 14/01/20	Comunidad: Pedasí	Calle: Central
Nombre: Mayra A. De la Cruz	Cedula: 7-706-1371	Tiempo de residir en el área: 6 años
Vivienda:	Tenencia de la vivienda: alquilada	Propia
Comercio:	Especificar tipo de comercio:	
Residente:	Está de paseo:	Otro:

I. CARACTERÍSTICAS DE LA PERSONA ENCUESTADA

1. Género:	Masculino	Femenino	Nacionalidad: Panameña
2. Edad:	18-29	30-49	50-69
3. Escolaridad:	Sin escolaridad	Primaria	Secundaria
4. Actividad que desempeña actualmente:	Trabaj. público	Ama de Casa	Estudiante
Agro	Comerciante	Trabaj. Privado	Independiente
5. Usted o algún familiar de los que residen en el hogar, presentan alguna discapacidad:	Si	Cuál?	No

II. ASPECTOS SOCIALES, AMBIENTALES Y DE TURISMO EN LA COMUNIDAD

6. ¿Cómo considera usted que son las condiciones ambientales en su comunidad?: Buena: Regular: Mala:
Favor explicar y describir su respuesta: falta del vital líquido agua (para regar plantas etc)
7. Señale ¿cuáles son los principales problemas sociales que afectan a su comunidad?:
Desempleo: Educación: Salud: Agua: Electricidad:
Alcoholismo: Violencia doméstica: Violencia hacia niños y niñas:
Discapacidad:
8. Visita las playas El Arenal y El Toro: Si No Con qué frecuencia las visita: fines de semana
9. Qué opina usted de la situación de turismo en Pedasí? Excelente Buena Regular Deficiente
10. Qué tipo de transporte utiliza diariamente? Carro particular Bus Bicicleta Otro:

III. PERCEPCION SOBRE EL PROYECTO

11. ¿Tiene usted conocimiento sobre el proyecto “MODOS ALTERNATIVOS DE MOVILIDAD EN PEDASI, PROVINCIA DE LOS SANTOS”? SI: NO:
12. ¿Cómo se enteró del mismo? La radio Un familiar La autoridad Otra:
13. ¿Qué beneficios considera usted, aportaría la realización de esta obra? Oportunidad laboral Mayor número de turistas
Mejoramiento urbano Seguridad vial Más recreación belleza escénica
14. ¿Cuál es su percepción con relación a la ejecución del proyecto? De acuerdo En desacuerdo Sin opinión
15. ¿Qué efectos considera usted, que el proyecto va a generar en la comunidad? Ruido y polvo (-) Afectación de Flora y Fauna (-) Social y Economía (+) Mayor turismo y visitantes (+) Otro: para hacer trabajos hay que tener cosas buenas y malas.
16. ¿Qué sugerencias daría usted al promotor (Autoridad de Turismo), para que el proyecto se desarrolle de la mejor forma? que den trabajo a los pobladores de Pedasí. si necesitan ayuda.

ENCUESTA DE OPINIÓN – ESTUDIO DE IMPACTO AMBIENTAL
CATEGORÍA II - PROYECTO “MODOS ALTERNATIVOS DE
MOVILIDAD EN PEDASI, PROVINCIA DE LOS SANTOS”

Estimado(a) Sr. (a), la presente encuesta tiene como objetivo conocer su opinión referente al desarrollo del Proyecto “MODOS ALTERNATIVOS DE MOVILIDAD EN PEDASI, PROVINCIA DE LOS SANTOS”, cuyo objetivo es lograr un mejoramiento urbano en Pedasi y su conexión con las playas El Arenal y El Toro, además de la regeneración del Parque de Pedasi, la inclusión de movilidad peatonal de la calle Agustín Moscoso y Calle Las Tablas. Las intervenciones propuestas, buscan promover la movilidad sostenible y ofrecer pautas para hacer de Pedasi un lugar agradable para los visitantes y para la población local de este distrito, brindando un equilibrio entre el tráfico rodado, los peatones y cicloturistas. El proyecto propone el diseño de aceras continuas, ciclovías, renovación del espacio público, elementos de urbanización con mobiliario urbano, espacios verdes y jardinería, la señalización de las vías, entre otros componentes. Este ejercicio forma parte del proceso de elaboración del plan de Participación Ciudadana para el Estudio de Impacto Ambiental (EslA) Categoría II del proyecto en mención.

Fecha: <u>Jun 24</u>	Comunidad: <u>Pedasi</u>	Calle: <u>Central</u>
Nombre: <u>Edgar Domínguez</u>	Cedula: <u>7-715-224</u>	Tiempo de residir en el área: <u>Nacido</u>
Vivienda:	Tenencia de la vivienda: <input checked="" type="checkbox"/> alquilada <input type="checkbox"/> Propia <input type="checkbox"/> Cedida	Otra especifique:
Comercio:	Especificar tipo de comercio:	
Residente:	<input checked="" type="checkbox"/> Está de paseo:	Otro:

I. CARACTERÍSTICAS DE LA PERSONA ENCUESTADA

1. Género:	<input checked="" type="checkbox"/> Masculino <input type="checkbox"/> Femenino	Nacionalidad: <u>Panamésa</u>
2. Edad:	<input checked="" type="checkbox"/> 18-29 <input type="checkbox"/> 30-49 <input type="checkbox"/> 50-69 <input type="checkbox"/> 70 o más	
3. Escolaridad:	<input type="checkbox"/> Sin escolaridad <input type="checkbox"/> Primaria <input type="checkbox"/> Secundaria <input checked="" type="checkbox"/> Técnico <input type="checkbox"/> Universitaria	
4. Actividad que desempeña actualmente:	<input type="checkbox"/> Trabaj. público <input type="checkbox"/> Ama de Casa <input type="checkbox"/> Estudiante	
Agro	Comerciante	Trabaj. Privado
Independiente	Otro: <u>desempleado</u>	
5. Usted o algún familiar de los que residen en el hogar, presentan alguna discapacidad:	<input type="checkbox"/> Si <input checked="" type="checkbox"/> No	Cuál?

II. ASPECTOS SOCIALES, AMBIENTALES Y DE TURISMO EN LA COMUNIDAD

6. ¿Cómo considera usted que son las condiciones ambientales en su comunidad?:	Buena: <input type="checkbox"/> Regular: <input checked="" type="checkbox"/> Mala: <input type="checkbox"/>
Favor explicar y describir su respuesta: <u>Falta de agua y eliminación en calles del pueblo</u>	
7. Señale ¿cuáles son los principales problemas sociales que afectan a su comunidad?:	
Desempleo: <input checked="" type="checkbox"/>	Educación: <input checked="" type="checkbox"/> Salud: <input checked="" type="checkbox"/> Agua: <input checked="" type="checkbox"/> Electricidad: <input type="checkbox"/>
Alcoholismo: <input type="checkbox"/>	Violencia doméstica: <input type="checkbox"/> Violencia hacia niños y niñas: <input type="checkbox"/>
Discapacidad: <input type="checkbox"/>	
8. Visita las playas El Arenal y El Toro: <input checked="" type="checkbox"/> Si <input type="checkbox"/> No	Con qué frecuencia las visita: <u>después de comer</u>
9. ¿Qué opina usted de la situación de turismo en Pedasi?	Excelente <input type="checkbox"/> Buena <input type="checkbox"/> Regular <input checked="" type="checkbox"/> Deficiente <input type="checkbox"/>
10. ¿Qué tipo de transporte utiliza diariamente?	Carro particular <input type="checkbox"/> Bus <input type="checkbox"/> Bicicleta <input checked="" type="checkbox"/> Otro: <input type="checkbox"/>

III. PERCEPCION SOBRE EL PROYECTO

11. ¿Tiene usted conocimiento sobre el proyecto “MODOS ALTERNATIVOS DE MOVILIDAD EN PEDASI, PROVINCIA DE LOS SANTOS”?	SI: <input checked="" type="checkbox"/> NO: <input type="checkbox"/>
12. ¿Cómo se enteró del mismo?	La radio <input type="checkbox"/> Un familiar <input checked="" type="checkbox"/> La autoridad <input type="checkbox"/> Otra: <input type="checkbox"/>
13. ¿Qué beneficios considera usted, aportaría la realización de esta obra?	Oportunidad laboral <input checked="" type="checkbox"/> Mayor número de turistas <input checked="" type="checkbox"/>
Mejoramiento urbano <input checked="" type="checkbox"/>	Seguridad vial <input checked="" type="checkbox"/> Más recreación <input checked="" type="checkbox"/> Belleza escénica <input checked="" type="checkbox"/>
14. ¿Cuál es su percepción con relación a la ejecución del proyecto?	
De acuerdo <input checked="" type="checkbox"/>	En desacuerdo <input type="checkbox"/> Sin opinión <input type="checkbox"/>
15. ¿Qué efectos considera usted, que el proyecto va a generar en la comunidad?	
Ruido y polvo (-) <input checked="" type="checkbox"/>	Afectación de Flora y Fauna (-) <input checked="" type="checkbox"/> Social y Economía (+) <input checked="" type="checkbox"/> Mayor turismo y visitantes (+) <input checked="" type="checkbox"/> Otro <input type="checkbox"/>
16. ¿Qué sugerencias daría usted al promotor (Autoridad de Turismo), para que el proyecto se desarrolle de la mejor forma?	
<u>Que hagan el proyecto sin poner señalizaciones y eliminación.</u>	

MUCHAS GRACIAS POR SU COLABORACION. Encuesta N°

93

Encuestador:

Yareth

AC&A

Ingenieros
Economistas
Planificadores

ENCUESTA DE OPINIÓN – ESTUDIO DE IMPACTO AMBIENTAL
CATEGORÍA II - PROYECTO "MODOS ALTERNATIVOS DE
MOVILIDAD EN PEDASI, PROVINCIA DE LOS SANTOS"

Estimado(a) Sr. (a), la presente encuesta tiene como objetivo conocer su opinión referente al desarrollo del Proyecto "MODOS ALTERNATIVOS DE MOVILIDAD EN PEDASI, PROVINCIA DE LOS SANTOS", cuyo objetivo es lograr un mejoramiento urbano en Pedasi y su conexión con las playas El Arenal y El Toro, además de la regeneración del Parque de Pedasi, la inclusión de movilidad peatonal de la calle Agustín Moscoso y Calle Las Tablas. Las intervenciones propuestas, buscan promover la movilidad sostenible y ofrecer pautas para hacer de Pedasi un lugar agradable para los visitantes y para la población local de este distrito, brindando un equilibrio entre el tráfico rodado, los peatones y cicloturistas. El proyecto propone el diseño de aceras continuas, ciclovías, renovación del espacio público, elementos de urbanización con mobiliario urbano, espacios verdes y jardinería, la señalización de las vías, entre otros componentes. Este ejercicio forma parte del proceso de elaboración del plan de Participación Ciudadana para el Estudio de Impacto Ambiental (EslA) Categoría II del proyecto en mención.

Fecha: Jan-24	Comunidad: Pedasi	Calle: Central
Nombre: Juan A Ortega	Cedula: 7-95-373	Tiempo de residir en el área: 12 años
Vivienda:	Tenencia de la vivienda: <input checked="" type="checkbox"/> alquilada <input type="checkbox"/> Propia <input checked="" type="checkbox"/> Cedida	Otra especifique:
Comercio:	Especificar tipo de comercio:	
Residente:	<input checked="" type="checkbox"/> Está de paseo: <input type="checkbox"/> Otro:	

I. CARACTERÍSTICAS DE LA PERSONA ENCUESTADA

1. Género:	Masculino <input checked="" type="checkbox"/> Femenino <input type="checkbox"/>	Nacionalidad: Panameño
2. Edad:	18-29 <input type="checkbox"/> 30-49 <input type="checkbox"/> 50-69 <input checked="" type="checkbox"/> 70 o más <input type="checkbox"/>	
3. Escolaridad:	Sin escolaridad <input type="checkbox"/> Primaria <input type="checkbox"/> Secundaria <input checked="" type="checkbox"/> Técnico <input type="checkbox"/> Universitaria <input type="checkbox"/>	
4. Actividad que desempeña actualmente:	Trabaj. público <input type="checkbox"/> Ama de Casa <input checked="" type="checkbox"/> Estudiante <input type="checkbox"/>	
Agro <input type="checkbox"/> Comerciante <input type="checkbox"/> Trabaj. Privado <input type="checkbox"/> Independiente <input checked="" type="checkbox"/> Otro:		
5. Usted o algún familiar de los que residen en el hogar, presentan alguna discapacidad:	Si <input type="checkbox"/> Cuál?	No <input checked="" type="checkbox"/>

II. ASPECTOS SOCIALES, AMBIENTALES Y DE TURISMO EN LA COMUNIDAD

6. ¿Cómo considera usted que son las condiciones ambientales en su comunidad?: Buena: <input type="checkbox"/> Regular: <input checked="" type="checkbox"/> Mala: <input type="checkbox"/>
Favor explicar y describir su respuesta: falta de señalización y el tránsito y autos.
7. Señale ¿cuáles son los principales problemas sociales que afectan a su comunidad?:
Desempleo: <input checked="" type="checkbox"/> Educación: <input checked="" type="checkbox"/> Salud: <input checked="" type="checkbox"/> Agua: <input checked="" type="checkbox"/> Electricidad: <input type="checkbox"/>
Alcoholismo: <input type="checkbox"/> Violencia doméstica: <input type="checkbox"/> Violencia hacia niños y niñas: <input type="checkbox"/>
Discapacidad: <input type="checkbox"/>
8. Visita las playas El Arenal y El Toro: Si <input checked="" type="checkbox"/> No <input type="checkbox"/> Con qué frecuencia las visita: todos los días
9. Qué opina usted de la situación de turismo en Pedasi? Excelente <input type="checkbox"/> Buena <input checked="" type="checkbox"/> Regular <input type="checkbox"/> Deficiente <input type="checkbox"/>
10. Qué tipo de transporte utiliza diariamente? Carro particular <input checked="" type="checkbox"/> Bus <input type="checkbox"/> Bicicleta <input type="checkbox"/> Otro: <input type="checkbox"/>

III. PERCEPCION SOBRE EL PROYECTO

11. ¿Tiene usted conocimiento sobre el proyecto "MODOS ALTERNATIVOS DE MOVILIDAD EN PEDASI, PROVINCIA DE LOS SANTOS"? Si: <input checked="" type="checkbox"/> NO: <input type="checkbox"/>
12. ¿Cómo se enteró del mismo? La radio <input type="checkbox"/> Un familiar <input type="checkbox"/> La autoridad <input checked="" type="checkbox"/> Otra: <input type="checkbox"/>
13. ¿Qué beneficios considera usted, aportaría la realización de esta obra? Oportunidad laboral <input type="checkbox"/> Mayor número de turistas <input checked="" type="checkbox"/>
Mejoramiento urbano <input checked="" type="checkbox"/> Seguridad vial <input checked="" type="checkbox"/> Más recreación <input checked="" type="checkbox"/> Belleza escénica <input checked="" type="checkbox"/>
14. ¿Cuál es su percepción con relación a la ejecución del proyecto? De acuerdo <input checked="" type="checkbox"/> En desacuerdo <input type="checkbox"/> Sin opinión <input type="checkbox"/>
15. ¿Qué efectos considera usted, que el proyecto va a generar en la comunidad? Ruido y polvo (-) <input checked="" type="checkbox"/> Afectación de Flora y Fauna (-) <input checked="" type="checkbox"/> Social y Economía (+) <input checked="" type="checkbox"/> Mayor turismo y visitantes (+) <input checked="" type="checkbox"/> Otro <input type="checkbox"/>
16. ¿Qué sugerencias daría usted al promotor (Autoridad de Turismo), para que el proyecto se desarrolle de la mejor forma? que hagan la exclusión y demás que se necesitan.

MUCHAS GRACIAS POR SU COLABORACION. Encuesta N°

94

Encuestador:

Yaneth

AC&A

Ingeniería
Economistas
Planificadores

ENCUESTA DE OPINIÓN – ESTUDIO DE IMPACTO AMBIENTAL
CATEGORÍA II - PROYECTO “MODOS ALTERNATIVOS DE
MOVILIDAD EN PEDASÍ, PROVINCIA DE LOS SANTOS”

Estimado(a) Sr. (a), la presente encuesta tiene como objetivo conocer su opinión referente al desarrollo del Proyecto “MODOS ALTERNATIVOS DE MOVILIDAD EN PEDASÍ, PROVINCIA DE LOS SANTOS”, cuyo objetivo es lograr un mejoramiento urbano en Pedasí y su conexión con las playas El Arenal y El Toro, además de la regeneración del Parque de Pedasí, la inclusión de movilidad peatonal de la calle Agustín Moscoso y Calle Las Tablas. Las intervenciones propuestas, buscan promover la movilidad sostenible y ofrecer pautas para hacer de Pedasí un lugar agradable para los visitantes y para la población local de este distrito, brindando un equilibrio entre el tráfico rodado, los peatones y cicloturistas. El proyecto propone el diseño de aceras continuas, ciclovías, renovación del espacio público, elementos de urbanización con mobiliario urbano, espacios verdes y jardinería, la señalización de las vías, entre otros componentes. Este ejercicio forma parte del proceso de elaboración del plan de Participación Ciudadana para el Estudio de Impacto Ambiental (EIA) Categoría II del proyecto en mención.

Fecha: 1/10/2020	Comunidad: Pedasí	Calle: Central
Nombre: Carlos M. Ortega	Cedula: 7-710-1499	Tiempo de residir en el área: Nacido
Vivienda:	Tenencia de la vivienda: alquilada	Propia <input checked="" type="checkbox"/> Cedida <input type="checkbox"/> Otra especifique:
Comercio:	Especificar tipo de comercio:	
Residente:	Está de paseo: <input checked="" type="checkbox"/>	Otro: <input type="checkbox"/>

I. CARACTERÍSTICAS DE LA PERSONA ENCUESTADA

1. Género:	Masculino <input checked="" type="checkbox"/>	Femenino <input type="checkbox"/>	Nacionalidad: Panameño
2. Edad:	18-29 <input type="checkbox"/>	30-49 <input checked="" type="checkbox"/>	50-69 <input type="checkbox"/> 70 o más <input type="checkbox"/>
3. Escolaridad:	Sin escolaridad <input type="checkbox"/>	Primaria <input checked="" type="checkbox"/>	Secundaria <input type="checkbox"/> Técnico <input type="checkbox"/> Universitaria <input type="checkbox"/>
4. Actividad que desempeña actualmente:	Trabaj. público <input type="checkbox"/>	Ama de Casa <input type="checkbox"/>	Estudiante <input type="checkbox"/>
Agro <input type="checkbox"/>	Comerciante <input type="checkbox"/>	Trabaj. Privado <input type="checkbox"/>	Independiente <input checked="" type="checkbox"/> Otro: <input type="checkbox"/>
5. Usted o algún familiar de los que residen en el hogar, presentan alguna discapacidad:	Si <input type="checkbox"/>	Cuál? <input type="checkbox"/>	No <input checked="" type="checkbox"/>

II. ASPECTOS SOCIALES, AMBIENTALES Y DE TURISMO EN LA COMUNIDAD

6. ¿Cómo considera usted que son las condiciones ambientales en su comunidad?: Buena: <input type="checkbox"/> Regular: <input checked="" type="checkbox"/> Mala: <input type="checkbox"/>
Favor explicar y describir su respuesta: Que hayen los accesos hacia la playa y agua
7. Señale ¿cuáles son los principales problemas sociales que afectan a su comunidad?:
Desempleo: <input checked="" type="checkbox"/> Educación: <input type="checkbox"/> Salud: <input type="checkbox"/> Agua: <input checked="" type="checkbox"/> Electricidad: <input type="checkbox"/>
Alcoholismo: <input checked="" type="checkbox"/> Violencia doméstica: <input type="checkbox"/> Violencia hacia niños y niñas: <input type="checkbox"/>
Discapacidad: <input type="checkbox"/>
8. Visita las playas El Arenal y El Toro: Si <input checked="" type="checkbox"/> No <input type="checkbox"/> Con qué frecuencia las visita: 1 vez en Cuando
9. ¿Qué opina usted de la situación de turismo en Pedasí? Excelente <input type="checkbox"/> Buena <input type="checkbox"/> Regular <input checked="" type="checkbox"/> Deficiente <input type="checkbox"/>
10. ¿Qué tipo de transporte utiliza diariamente? Carro particular <input type="checkbox"/> Bus <input type="checkbox"/> Bicicleta <input checked="" type="checkbox"/> Otro: <input type="checkbox"/>

III. PERCEPCION SOBRE EL PROYECTO

11. ¿Tiene usted conocimiento sobre el proyecto “MODOS ALTERNATIVOS DE MOVILIDAD EN PEDASÍ, PROVINCIA DE LOS SANTOS”? Si: <input checked="" type="checkbox"/> NO: <input type="checkbox"/>
12. ¿Cómo se enteró del mismo? La radio <input type="checkbox"/> Un familiar <input type="checkbox"/> La autoridad <input checked="" type="checkbox"/> Otra: <input type="checkbox"/>
13. ¿Qué beneficios considera usted, aportaría la realización de esta obra? Oportunidad laboral <input checked="" type="checkbox"/> Mayor número de turistas <input checked="" type="checkbox"/>
Mejoramiento urbano <input checked="" type="checkbox"/> Seguridad vial <input checked="" type="checkbox"/> Más recreación <input checked="" type="checkbox"/> Belleza escénica <input checked="" type="checkbox"/>
14. ¿Cuál es su percepción con relación a la ejecución del proyecto? De acuerdo <input checked="" type="checkbox"/> En desacuerdo <input type="checkbox"/> Sin opinión <input type="checkbox"/>
15. ¿Qué efectos considera usted, que el proyecto ya a generar en la comunidad? Ruido y polvo (-) <input checked="" type="checkbox"/> Afectación de Flora y Fauna (-) <input checked="" type="checkbox"/> Social y Economía (+) <input checked="" type="checkbox"/> Mayor turismo y visitantes (+) <input checked="" type="checkbox"/> Otro <input type="checkbox"/>
16. ¿Qué sugerencias daría usted al promotor (Autoridad de Turismo), para que el proyecto se desarrolle de la mejor forma? Que agamen empleados del pueblo para trabajar

ENCUESTA DE OPINIÓN – ESTUDIO DE IMPACTO AMBIENTAL
CATEGORÍA II - PROYECTO “MODOS ALTERNATIVOS DE
MOVILIDAD EN PEDASÍ, PROVINCIA DE LOS SANTOS”

Estimado(a) Sr. (a), la presente encuesta tiene como objetivo conocer su opinión referente al desarrollo del Proyecto “MODOS ALTERNATIVOS DE MOVILIDAD EN PEDASÍ, PROVINCIA DE LOS SANTOS”, cuyo objetivo es lograr un mejoramiento urbano en Pedasí y su conexión con las playas El Arenal y El Toro, además de la regeneración del Parque de Pedasí, la inclusión de movilidad peatonal de la calle Agustín Moscoso y Calle Las Tablas. Las intervenciones propuestas, buscan promover la movilidad sostenible y ofrecer pautas para hacer de Pedasí un lugar agradable para los visitantes y para la población local de este distrito, brindando un equilibrio entre el tráfico rodado, los peatones y cicloturistas. El proyecto propone el diseño de aceras continuas, ciclovías, renovación del espacio público, elementos de urbanización con mobiliario urbano, espacios verdes y jardinería, la señalización de las vías, entre otros componentes. Este ejercicio forma parte del proceso de elaboración del plan de Participación Ciudadana para el Estudio de Impacto Ambiental (EslA) Categoría II del proyecto en mención.

Fecha: 11 Junio / 2020	Comunidad: Pedasí	Calle: Central
Nombre: Doris Estepa	Cedula: 7-92-2499	Tiempo de residir en el área: Nacida
Vivienda:	Tenencia de la vivienda: alquilada	Propia
Comercio:	Especificar tipo de comercio:	Cedida
Residente:	Está de paseo:	Otro:

I. CARACTERÍSTICAS DE LA PERSONA ENCUESTADA

1. Género:	Masculino	Femenino	Nacionalidad: Panameña
2. Edad:	18-29	30-49	50-69
3. Escolaridad:	Sin escolaridad	Primaria	Secundaria
4. Actividad que desempeña actualmente:	Trabaj. público	Ama de Casa	Estudiante
Agro	Comerciante	Trabaj. Privado	Independiente
5. Usted o algún familiar de los que residen en el hogar, presentan alguna discapacidad:	Si	Cuál?	No

II. ASPECTOS SOCIALES, AMBIENTALES Y DE TURISMO EN LA COMUNIDAD

6. ¿Cómo considera usted que son las condiciones ambientales en su comunidad?: Buena:	Regular:	Mala:
Favor explicar y describir su respuesta: falta de veredas, aceras y agua.		
7. Señale ¿cuáles son los principales problemas sociales que afectan a su comunidad?:		
Desempleo:	Educación:	Salud:
Alcoholismo:	Violencia doméstica:	Violencia hacia niños y niñas:
Discapacidad		
8. Visita las playas El Arenal y El Toro: Si	No	Con qué frecuencia las visita: de vez en cuando
9. Qué opina usted de la situación de turismo en Pedasí? Excelente	Buena	Regular
10. Qué tipo de transporte utiliza diariamente? Carro particular	Bus	Bicicleta

III. PERCEPCION SOBRE EL PROYECTO

11. ¿Tiene usted conocimiento sobre el proyecto “MODOS ALTERNATIVOS DE MOVILIDAD EN PEDASÍ, PROVINCIA DE LOS SANTOS”? Si:	NO:
12. ¿Cómo se enteró del mismo? La radio	Un familiar
13. ¿Qué beneficios considera usted, aportaría la realización de esta obra? Oportunidad laboral	Mayor número de turistas
Mejoramiento urbano	Seguridad vial
14. ¿Cuál es su percepción con relación a la ejecución del proyecto? De acuerdo	En desacuerdo
15. ¿Qué efectos considera usted, que el proyecto va a generar en la comunidad? Ruido y polvo (-)	Afectación de Flora y Fauna (-)
Social y Economía (+)	Mayor turismo y visitantes (+)
16. ¿Qué sugerencias daría usted al promotor (Autoridad de Turismo), para que el proyecto se desarrolle de la mejor forma? que hagan veredas, aceras y señalizaciones.	

ENCUESTA DE OPINIÓN – ESTUDIO DE IMPACTO AMBIENTAL
CATEGORÍA II - PROYECTO “MODOS ALTERNATIVOS DE
MOVILIDAD EN PEDASÍ, PROVINCIA DE LOS SANTOS”

Estimado(a) Sr. (a), la presente encuesta tiene como objetivo conocer su opinión referente al desarrollo del Proyecto “MODOS ALTERNATIVOS DE MOVILIDAD EN PEDASÍ, PROVINCIA DE LOS SANTOS”, cuyo objetivo es lograr un mejoramiento urbano en Pedasí y su conexión con las playas El Arenal y El Toro, además de la regeneración del Parque de Pedasí, la inclusión de movilidad peatonal de la calle Agustín Moscoso y Calle Las Tablas. Las intervenciones propuestas, buscan promover la movilidad sostenible y ofrecer pautas para hacer de Pedasí un lugar agradable para los visitantes y para la población local de este distrito, brindando un equilibrio entre el tráfico rodado, los peatones y cicloturistas. El proyecto propone el diseño de aceras continuas, ciclovías, renovación del espacio público, elementos de urbanización con mobiliario urbano, espacios verdes y jardinería, la señalización de las vías, entre otros componentes. Este ejercicio forma parte del proceso de elaboración del plan de Participación Ciudadana para el Estudio de Impacto Ambiental (EIA) Categoría II del proyecto en mención.

Fecha: 1/10/24	Comunidad: Pedasí	Calle: Centro
Nombre: Eider Ontegón	Cedula: 7-706-1711	Tiempo de residir en el área: Nacida
Vivienda:	Tenencia de la vivienda: alquilada	Propia
Comercio:	Especificar tipo de comercio:	Cedida
Residente:	Está de paseo:	Otro:

I. CARACTERÍSTICAS DE LA PERSONA ENCUESTADA

1. Género: Masculino	Femenino	Nacionalidad: Panameña
2. Edad: 18-29	30-49	50-69
3. Escolaridad: Sin escolaridad	Primaria	Secundaria
4. Actividad que desempeña actualmente: Trabaj. público	Ama de Casa	Estudiante
Agro	Comerciante	Trabaj. Privado
Independiente	Otro:	
5. Usted o algún familiar de los que residen en el hogar, presentan alguna discapacidad:	Si	No

II. ASPECTOS SOCIALES, AMBIENTALES Y DE TURISMO EN LA COMUNIDAD

6. ¿Cómo considera usted que son las condiciones ambientales en su comunidad?: Buena:	Regular:	Mala:
Favor explicar y describir su respuesta: Filtro de vital líquido.		
7. Señale ¿cuáles son los principales problemas sociales que afectan a su comunidad?:		
Desempleo:	Educación:	Salud:
Alcoholismo:	Violencia doméstica:	Violencia hacia niños y niñas:
Discapacidad		
8. Visita las playas El Arenal y El Toro: Si	No	Con qué frecuencia las visita: Fines de semana.
9. Qué opina usted de la situación de turismo en Pedasí? Excelente	Buena	Regular
10. Qué tipo de transporte utiliza diariamente? Carro particular	Bus	Bicicleta

III. PERCEPCION SOBRE EL PROYECTO

11. ¿Tiene usted conocimiento sobre el proyecto “MODOS ALTERNATIVOS DE MOVILIDAD EN PEDASÍ, PROVINCIA DE LOS SANTOS”? SI:	NO:
12. ¿Cómo se enteró del mismo? La radio	Un familiar
13. ¿Qué beneficios considera usted, aportaría la realización de esta obra? Oportunidad laboral	Mayor número de turistas
Mejoramiento urbano	Seguridad vial
14. ¿Cuál es su percepción con relación a la ejecución del proyecto? De acuerdo	En desacuerdo
15. ¿Qué efectos considera usted, que el proyecto va a generar en la comunidad? Ruido y polvo (-)	Afectación de Flora y Fauna (-)
Social y Economía (+)	Mayor turismo y visitantes (+)
16. ¿Qué sugerencias daría usted al promotor (Autoridad de Turismo), para que el proyecto se desarrolle de la mejor forma? Que estén de copia trabajadores del pueblo.	

ENCUESTA DE OPINIÓN – ESTUDIO DE IMPACTO AMBIENTAL
CATEGORÍA II - PROYECTO “MODOS ALTERNATIVOS DE
MOVILIDAD EN PEDASI, PROVINCIA DE LOS SANTOS”

Estimado(a) Sr. (a), la presente encuesta tiene como objetivo conocer su opinión referente al desarrollo del Proyecto “MODOS ALTERNATIVOS DE MOVILIDAD EN PEDASI, PROVINCIA DE LOS SANTOS”, cuyo objetivo es lograr un mejoramiento urbano en Pedasi y su conexión con las playas El Arenal y El Toro, además de la regeneración del Parque de Pedasi, la inclusión de movilidad peatonal de la calle Agustín Moscoso y Calle Las Tablas. Las intervenciones propuestas, buscan promover la movilidad sostenible y ofrecer pautas para hacer de Pedasi un lugar agradable para los visitantes y para la población local de este distrito, brindando un equilibrio entre el tráfico rodado, los peatones y cicloturistas. El proyecto propone el diseño de aceras continuas, ciclovías, renovación del espacio público, elementos de urbanización con mobiliario urbano, espacios verdes y jardinería, la señalización de las vías, entre otros componentes. Este ejercicio forma parte del proceso de elaboración del plan de Participación Ciudadana para el Estudio de Impacto Ambiental (EIA) Categoría II del proyecto en mención.

Fecha: 14/06/2019	Comunidad: Pedasi	Calle: Uca el Toro
Nombre: Odalena Ballester	Cedula: 7-71-1054	Tiempo de residir en el área:
Vivienda:	Tenencia de la vivienda: alquilada	Propia
Comercio:	Especificar tipo de comercio:	Cedida
Residente:	Está de paseo:	Otro:

I. CARACTERÍSTICAS DE LA PERSONA ENCUESTADA

1. Género:	Masculino	Femenino	Nacionalidad: Panameña
2. Edad:	18-29	30-49	50-69
3. Escolaridad:	Sin escolaridad	Primaria	Secundaria
4. Actividad que desempeña actualmente:	Trabaj. público	Ama de Casa	Estudiante
Agro	Comerciante	Trabaj. Privado	Independiente
5. Usted o algún familiar de los que residen en el hogar, presentan alguna discapacidad:	Si	Cual?	No

II. ASPECTOS SOCIALES, AMBIENTALES Y DE TURISMO EN LA COMUNIDAD

6. ¿Cómo considera usted que son las condiciones ambientales en su comunidad?: Buena:	Regular:	Mala:
Favor explicar y describir su respuesta: Que arrastra lo del agua que se le tiran no se va		
7. Señale cuáles son los principales problemas sociales que afectan a su comunidad?		
Desempleo:	Educación:	Salud:
Alcoholismo:	Violencia doméstica:	Violencia hacia niños y niñas:
Discapacidad:		
8. Visita las playas El Arenal y El Toro: Si	No	Con qué frecuencia las visita: 1 vez por semana
9. Qué opina usted de la situación de turismo en Pedasi? Excelente	Buena	Regular
10. Qué tipo de transporte utiliza diariamente? Carro particular	Bus	Bicicleta

III. PERCEPCION SOBRE EL PROYECTO

11. ¿Tiene usted conocimiento sobre el proyecto “MODOS ALTERNATIVOS DE MOVILIDAD EN PEDASI, PROVINCIA DE LOS SANTOS”?	SI:	NO:
12. ¿Cómo se enteró del mismo?	La radio	Un familiar
13. ¿Qué beneficios considera usted, aportaría la realización de esta obra?	Oportunidad laboral	Mayor número de turistas
Mejoramiento urbano	Seguridad vial	Más recreación
14. ¿Cuál es su percepción con relación a la ejecución del proyecto?	De acuerdo	En desacuerdo
15. ¿Qué efectos considera usted, que el proyecto va a generar en la comunidad?	Ruido y polvo (-)	Afectación de Flora y Fauna (-)
Social y Economía (+)	Mayor turismo y visitantes (+)	Otro: Sin sugerencias
16. ¿Qué sugerencias daría usted al promotor (Autoridad de Turismo), para que el proyecto se desarrolle de la mejor forma?		

MUCHAS GRACIAS POR SU COLABORACION. Encuesta N°

98

Encuestador:

Yamith

AC&A

Ingenieros
Economistas
Planificadores

ENCUESTA DE OPINIÓN – ESTUDIO DE IMPACTO AMBIENTAL
CATEGORÍA II - PROYECTO “MODOS ALTERNATIVOS DE
MOVILIDAD EN PEDASÍ, PROVINCIA DE LOS SANTOS”

Estimado(a) Sr. (a), la presente encuesta tiene como objetivo conocer su opinión referente al desarrollo del Proyecto “MODOS ALTERNATIVOS DE MOVILIDAD EN PEDASÍ, PROVINCIA DE LOS SANTOS”, cuyo objetivo es lograr un mejoramiento urbano en Pedasí y su conexión con las playas El Arenal y El Toro, además de la regeneración del Parque de Pedasí, la inclusión de movilidad peatonal de la calle Agustín Moscoso y Calle Las Tablas. Las intervenciones propuestas, buscan promover la movilidad sostenible y ofrecer pautas para hacer de Pedasí un lugar agradable para los visitantes y para la población local de este distrito, brindando un equilibrio entre el tráfico rodado, los peatones y cicloturistas. El proyecto propone el diseño de aceras continuas, ciclovías, renovación del espacio público, elementos de urbanización con mobiliario urbano, espacios verdes y jardinería, la señalización de las vías, entre otros componentes. Este ejercicio forma parte del proceso de elaboración del plan de Participación Ciudadana para el Estudio de Impacto Ambiental (EslA) Categoría II del proyecto en mención.

Fecha: 2/10/2018	Comunidad: Pedasí	Calle: Vía el toro
Nombre: Yvonne	Cedula: 7-713-606	Tiempo de residir en el área:
Vivienda:	Tenencia de la vivienda: alquilada	Propia
Comercio:	Especificar tipo de comercio:	Cedida
Residente:	Está de paseo:	Otro:

I. CARACTERÍSTICAS DE LA PERSONA ENCUESTADA

1. Género:	Masculino	Femenino	Nacionalidad: Panameña
2. Edad:	18-29	30-49	50-69
3. Escolaridad:	Sin escolaridad	Primaria	Secundaria
4. Actividad que desempeña actualmente:	Trabaj. público	Ama de Casa	Estudiante
Agro	Comerciante	Trabaj. Privado	Independiente
5. Usted o algún familiar de los que residen en el hogar, presentan alguna discapacidad:	Si	Cuál?	No

II. ASPECTOS SOCIALES, AMBIENTALES Y DE TURISMO EN LA COMUNIDAD

6. ¿Cómo considera usted que son las condiciones ambientales en su comunidad?: Buena:	Regular:	Mal:
Favor explicar y describir su respuesta: hay que hacer más bonito el pueblo para los nris.		
7. Señale ¿cuáles son los principales problemas sociales que afectan a su comunidad?:		
Desempleo:	Educación:	Salud:
Alcoholismo:	Violencia doméstica:	Violencia hacia niños y niñas:
Discapacidad		
8. Visita las playas El Arenal y El Toro: Si	No	Con qué frecuencia las visita: 1 vez a la semana
9. Qué opina usted de la situación de turismo en Pedasí? Excelente	Buena	Regular
10. Qué tipo de transporte utiliza diariamente? Carro particular	Bus	Bicicleta

III. PERCEPCION SOBRE EL PROYECTO

11. ¿Tiene usted conocimiento sobre el proyecto “MODOS ALTERNATIVOS DE MOVILIDAD EN PEDASÍ, PROVINCIA DE LOS SANTOS”?	SI:	NO:
12. ¿Cómo se enteró del mismo?	La radio	Un familiar
13. ¿Qué beneficios considera usted, aportaría la realización de esta obra?	Oportunidad laboral	Mayor número de turistas
Mejoramiento urbano	Seguridad vial	Más recreación
14. ¿Cuál es su percepción con relación a la ejecución del proyecto?	De acuerdo	En desacuerdo
15. ¿Qué efectos considera usted, que el proyecto va a generar en la comunidad?	Ruido y polvo (-)	Afectación de Flora y Fauna (-)
16. ¿Qué sugerencias daría usted al promotor (Autoridad de Turismo), para que el proyecto se desarrolle de la mejor forma?	Social y Economía (+)	Mayor turismo y visitantes (+)

ENCUESTA DE OPINIÓN – ESTUDIO DE IMPACTO AMBIENTAL CATEGORÍA II - PROYECTO “MODOS ALTERNATIVOS DE MOVILIDAD EN PEDASI, PROVINCIA DE LOS SANTOS”

Estimado(a) Sr. (a), la presente encuesta tiene como objetivo conocer su opinión referente al desarrollo del Proyecto “MODOS ALTERNATIVOS DE MOVILIDAD EN PEDASI, PROVINCIA DE LOS SANTOS”, cuyo objetivo es lograr un mejoramiento urbano en Pedasi y su conexión con las playas El Arenal y El Toro, además de la regeneración del Parque de Pedasi, la inclusión de movilidad peatonal de la calle Agustín Moscoso y Calle Las Tablas. Las intervenciones propuestas, buscan promover la movilidad sostenible y ofrecer pautas para hacer de Pedasi un lugar agradable para los visitantes y para la población local de este distrito, brindando un equilibrio entre el tráfico rodado, los peatones y cicloturistas. El proyecto propone el diseño de aceras continuas, ciclovías, renovación del espacio público, elementos de urbanización con mobiliario urbano, espacios verdes y jardinería, la señalización de las vías, entre otros componentes. Este ejercicio forma parte del proceso de elaboración del plan de Participación Ciudadana para el Estudio de Impacto Ambiental (EslA) Categoría II del proyecto en mención.

Fecha: 1/11/24	Comunidad: Pedasi	Calle: Vía el toro
Nombre: Agustín Moscoso	Cedula: 8-319-748	Tiempo de residir en el área:
Vivienda:	Tenencia de la vivienda: alquilada	Propia
Comercio:	Especificar tipo de comercio:	Otra especifique:
Residente:	Está de paseo:	Otro:

I. CARACTERÍSTICAS DE LA PERSONA ENCUESTADA

1. Género:	Masculino	Femenino	Nacionalidad: Panameña
2. Edad:	18-29	30-49	50-69
3. Escolaridad:	Sin escolaridad	Primaria	Secundaria
4. Actividad que desempeña actualmente:	Trabaj. público	Ama de Casa	Estudiante
5. Usted o algún familiar de los que residen en el hogar, presentan alguna discapacidad:	Si	Cuál?	No

II. ASPECTOS SOCIALES, AMBIENTALES Y DE TURISMO EN LA COMUNIDAD

6. ¿Cómo considera usted que son las condiciones ambientales en su comunidad?: Buena: Regular: Mala:
Favor explicar y describir su respuesta: Hay que reparar por dentro los días calurosos.
7. Señale ¿cuáles son los principales problemas sociales que afectan a su comunidad?:
Desempleo: Educación: Salud: Agua: Electricidad:
Alcoholismo: Violencia doméstica: Violencia hacia niños y niñas:
Discapacidad:
8. Visita las playas El Arenal y El Toro: Si No Con qué frecuencia las visita: 1 vez en cuando cuando pueda ir.
9. Qué opina usted de la situación de turismo en Pedasi? Excelente Buena Regular Deficiente
10. Qué tipo de transporte utiliza diariamente? Carro particular Bus Bicicleta Otro:

III. PERCEPCION SOBRE EL PROYECTO

11. ¿Tiene usted conocimiento sobre el proyecto “MODOS ALTERNATIVOS DE MOVILIDAD EN PEDASI, PROVINCIA DE LOS SANTOS”? Si: NO:
12. ¿Cómo se enteró del mismo? La radio Un familiar La autoridad Otra:
13. ¿Qué beneficios considera usted, aportaría la realización de esta obra? Oportunidad laboral Mayor número de turistas
Mejoramiento urbano Seguridad vial Más recreación belleza escénica
14. ¿Cuál es su percepción con relación a la ejecución del proyecto? De acuerdo En desacuerdo Sin opinión
15. ¿Qué efectos considera usted, que el proyecto va a generar en la comunidad? Ruido y polvo (-) Afectación de Flora y Fauna (-) Social y Economía (+) Mayor turismo y visitantes (+) Otro
16. ¿Qué sugerencias daría usted al promotor (Autoridad de Turismo), para que el proyecto se desarrolle de la mejor forma?

ENCUESTA DE OPINIÓN – ESTUDIO DE IMPACTO AMBIENTAL
CATEGORÍA II - PROYECTO “MODOS ALTERNATIVOS DE
MOVILIDAD EN PEDASI, PROVINCIA DE LOS SANTOS”

Estimado(a) Sr. (a), la presente encuesta tiene como objetivo conocer su opinión referente al desarrollo del Proyecto “MODOS ALTERNATIVOS DE MOVILIDAD EN PEDASI, PROVINCIA DE LOS SANTOS”, cuyo objetivo es lograr un mejoramiento urbano en Pedasi y su conexión con las playas El Arenal y El Toro, además de la regeneración del Parque de Pedasi, la inclusión de movilidad peatonal de la calle Agustín Moscoso y Calle Las Tablas. Las intervenciones propuestas, buscan promover la movilidad sostenible y ofrecer pautas para hacer de Pedasi un lugar agradable para los visitantes y para la población local de este distrito, brindando un equilibrio entre el tráfico rodado, los peatones y cicloturistas. El proyecto propone el diseño de aceras continuas, ciclovías, renovación del espacio público, elementos de urbanización con mobiliario urbano, espacios verdes y jardinería, la señalización de las vías, entre otros componentes. Este ejercicio forma parte del proceso de elaboración del plan de Participación Ciudadana para el Estudio de Impacto Ambiental (EslA) Categoría II del proyecto en mención.

Fecha: 24/01/2018	Comunidad: Pedasi	Calle: Central
Nombre: David Soramilla	Cedula: 7-701-995	Tiempo de residir en el área: Nació en
Vivienda:	Tenencia de la vivienda: alquilada	Propia
Comercio:	Especificar tipo de comercio:	
Residente:	Está de paseo:	Otro:

I. CARACTERÍSTICAS DE LA PERSONA ENCUESTADA

1. Género:	Masculino	Femenino	Nacionalidad: Panameño
2. Edad:	18-29	30-49	50-69
3. Escolaridad:	Sin escolaridad	Primaria	Secundaria
4. Actividad que desempeña actualmente:	Trabaj. público	Ama de Casa	Estudiante
Agro	Comerciante	Trabaj. Privado	Independiente
5. Usted o algún familiar de los que residen en el hogar, presentan alguna discapacidad:	Si	Cuál?	No

II. ASPECTOS SOCIALES, AMBIENTALES Y DE TURISMO EN LA COMUNIDAD

6. ¿Cómo considera usted que son las condiciones ambientales en su comunidad?: Buena:	Regular:	Mala:
Favor explicar y describir su respuesta: Que arreglen lo del agua para poder regar las plantas		
7. Señale ¿cuáles son los principales problemas sociales que afectan a su comunidad?:		
Desempleo:	Educación:	Salud:
Alcoholismo:	Violencia doméstica:	Violencia hacia niños y niñas:
Discapacidad		
8. Visita las playas El Arenal y El Toro:	Si	No
Con qué frecuencia las visita:		2 vzs al mes + o mas
9. Qué opina usted de la situación de turismo en Pedasi?	Excelente	Buena
10. Qué tipo de transporte utiliza diariamente?	Carro particular	Bus

III. PERCEPCION SOBRE EL PROYECTO

11. ¿Tiene usted conocimiento sobre el proyecto “MODOS ALTERNATIVOS DE MOVILIDAD EN PEDASI, PROVINCIA DE LOS SANTOS”?	SI:	NO:
12. ¿Cómo se enteró del mismo?	La radio	Un familiar
13. ¿Qué beneficios considera usted, aportaría la realización de esta obra?	Oportunidad laboral	Mayor número de turistas
Mejoramiento urbano	Seguridad vial	Más recreación
14. ¿Cuál es su percepción con relación a la ejecución del proyecto?	De acuerdo	En desacuerdo
15. ¿Qué efectos considera usted, que el proyecto va a generar en la comunidad?	Ruido y polvo (-)	Afectación de Flora y Fauna (-)
Social y Economía (+)	Mayor turismo y visitantes (+)	Otro: todos necesarios para el progreso del pueblo.
16. ¿Qué sugerencias daría usted al promotor (Autoridad de Turismo), para que el proyecto se desarrolle de la mejor forma?		
Hacer que terminen el proyecto y que den plaza de trabajo a personas de aquí.		

ENCUESTA DE OPINIÓN – ESTUDIO DE IMPACTO AMBIENTAL
CATEGORÍA II - PROYECTO “MODOS ALTERNATIVOS DE
MOVILIDAD EN PEDASI, PROVINCIA DE LOS SANTOS”

Estimado(a) Sr. (a), la presente encuesta tiene como objetivo conocer su opinión referente al desarrollo del Proyecto “MODOS ALTERNATIVOS DE MOVILIDAD EN PEDASI, PROVINCIA DE LOS SANTOS”, cuyo objetivo es lograr un mejoramiento urbano en Pedasi y su conexión con las playas El Arenal y El Toro, además de la regeneración del Parque de Pedasi, la inclusión de movilidad peatonal de la calle Agustín Moscoso y Calle Las Tablas. Las intervenciones propuestas, buscan promover la movilidad sostenible y ofrecer pautas para hacer de Pedasi un lugar agradable para los visitantes y para la población local de este distrito, brindando un equilibrio entre el tráfico rodado, los peatones y cicloturistas. El proyecto propone el diseño de aceras continuas, ciclovías, renovación del espacio público, elementos de urbanización con mobiliario urbano, espacios verdes y jardinería, la señalización de las vías, entre otros componentes. Este ejercicio forma parte del proceso de elaboración del plan de Participación Ciudadana para el Estudio de Impacto Ambiental (EIA) Categoría II del proyecto en mención.

Fecha: 24/01/24	Comunidad: Pedasi	Calle: vía el toro
Nombre: Erika Herrera	Cedula: 7-702-791	Tiempo de residir en el área: nacida
Vivienda:	Tenencia de la vivienda: alquilada	Propia
Comercio:	Especificar tipo de comercio:	Cedida
Residente:	Está de paseo:	Otra especifique:

I. CARACTERÍSTICAS DE LA PERSONA ENCUESTADA

1. Género:	Masculino	Femenino	Nacionalidad: Panameña
2. Edad:	18-29	30-49	50-69
3. Escolaridad:	Sin escolaridad	Primaria	Secundaria
4. Actividad que desempeña actualmente:	Trabaj. público	Ama de Casa	Estudiante
Agro	Comerciante	Trabaj. Privado	Independiente
5. Usted o algún familiar de los que residen en el hogar, presentan alguna discapacidad:	Si	Cuál?	No

II. ASPECTOS SOCIALES, AMBIENTALES Y DE TURISMO EN LA COMUNIDAD

6. ¿Cómo considera usted que son las condiciones ambientales en su comunidad?:	Buena:	Regular:	Mala:
Favor explicar y describir su respuesta:	no concuerda con la foto de arriba más calor hay		
7. Señale cuáles son los principales problemas sociales que afectan a su comunidad?:			
Desempleo:	Educación:	Salud:	Agua:
Alcoholismo:	Violencia doméstica:	Violencia hacia niños y niñas:	Electricidad:
Discapacidad:			
8. Visita las playas El Arenal y El Toro:	Si	No	Con qué frecuencia las visita: los fines de semana
9. Qué opina usted de la situación de turismo en Pedasi?	Excelente	Buena	Regular
10. Qué tipo de transporte utiliza diariamente?	Carro particular	Bus	Bicicleta

III. PERCEPCION SOBRE EL PROYECTO

11. ¿Tiene usted conocimiento sobre el proyecto “MODOS ALTERNATIVOS DE MOVILIDAD EN PEDASI, PROVINCIA DE LOS SANTOS”?	SI:	NO:
12. ¿Cómo se enteró del mismo?	La radio	Un familiar
13. ¿Qué beneficios considera usted, aportaría la realización de esta obra?	Oportunidad laboral	Mayor número de turistas
Mejoramiento urbano	Seguridad vial	Más recreación
14. ¿Cuál es su percepción con relación a la ejecución del proyecto?	De acuerdo	En desacuerdo
15. ¿Qué efectos considera usted, que el proyecto va a generar en la comunidad?	Ruido y polvo (-)	Afectación de Flora y Fauna (-)
Social y Economía (+)	Mayor turismo y visitantes (+)	Otro: nuevas cosas
16. ¿Qué sugerencias daría usted al promotor (Autoridad de Turismo), para que el proyecto se desarrolle de la mejor forma?	Que den trabajo a las personas de pueblo hay gente capacitada y preparada.	

MUCHAS GRACIAS POR SU COLABORACION. Encuesta N° 102

Encuestador: Youth

ENCUESTA DE OPINIÓN – ESTUDIO DE IMPACTO AMBIENTAL
CATEGORÍA II - PROYECTO “MODOS ALTERNATIVOS DE
MOVILIDAD EN PEDASÍ, PROVINCIA DE LOS SANTOS”

Estimado(a) Sr. (a), la presente encuesta tiene como objetivo conocer su opinión referente al desarrollo del Proyecto “MODOS ALTERNATIVOS DE MOVILIDAD EN PEDASÍ, PROVINCIA DE LOS SANTOS”, cuyo objetivo es lograr un mejoramiento urbano en Pedasí y su conexión con las playas El Arenal y El Toro, además de la regeneración del Parque de Pedasí, la inclusión de movilidad peatonal de la calle Agustín Moscoso y Calle Las Tablas. Las intervenciones propuestas, buscan promover la movilidad sostenible y ofrecer pautas para hacer de Pedasí un lugar agradable para los visitantes y para la población local de este distrito, brindando un equilibrio entre el tráfico rodado, los peatones y cicloturistas. El proyecto propone el diseño de aceras continuas, ciclovías, renovación del espacio público, elementos de urbanización con mobiliario urbano, espacios verdes y jardinería, la señalización de las vías, entre otros componentes. Este ejercicio forma parte del proceso de elaboración del plan de Participación Ciudadana para el Estudio de Impacto Ambiental (EslA) Categoría II del proyecto en mención.

Fecha: 3/11/2014	Comunidad: Pedasí	Calle: Vía al Toro
Nombre: Martín Cepeda	Cedula: 8-447-405	Tiempo de residir en el área: 40 años
Vivienda: <input checked="" type="checkbox"/> Propia	Tenencia de la vivienda: <input checked="" type="checkbox"/> alquilada <input type="checkbox"/> Propia <input type="checkbox"/> Cedida	Otra especifique:
Comercio:	Especificar tipo de comercio:	
Residente: <input checked="" type="checkbox"/>	Está de paseo: <input type="checkbox"/>	Otro: <input type="checkbox"/>

I. CARACTERÍSTICAS DE LA PERSONA ENCUESTADA

1. Género:	<input checked="" type="checkbox"/> Masculino	<input type="checkbox"/> Femenino	Nacionalidad: Panameña
2. Edad:	<input checked="" type="checkbox"/> 18-29	<input type="checkbox"/> 30-49	<input type="checkbox"/> 50-69 <input checked="" type="checkbox"/> 70 o más
3. Escolaridad:	<input type="checkbox"/> Sin escolaridad	<input type="checkbox"/> Primaria	<input checked="" type="checkbox"/> Secundaria <input type="checkbox"/> Técnico <input type="checkbox"/> Universitaria
4. Actividad que desempeña actualmente:	<input type="checkbox"/> Trabaj. público	<input checked="" type="checkbox"/> Ama de Casa	<input type="checkbox"/> Estudiante
Agro	Comerciante	Trabaj. Privado	Independiente
5. Usted o algún familiar de los que residen en el hogar, presentan alguna discapacidad:	<input type="checkbox"/> Si	<input checked="" type="checkbox"/> No	Cuál?

II. ASPECTOS SOCIALES, AMBIENTALES Y DE TURISMO EN LA COMUNIDAD

6. ¿Cómo considera usted que son las condiciones ambientales en su comunidad?:	Buena: <input type="checkbox"/>	Regular: <input checked="" type="checkbox"/>	Mala: <input type="checkbox"/>
Favor explicar y describir su respuesta:	Hay que reforestar en esta zona por la calor		
7. Señale ¿cuáles son los principales problemas sociales que afectan a su comunidad?:			
Desempleo:	<input checked="" type="checkbox"/> Educación:	<input type="checkbox"/> Salud:	<input checked="" type="checkbox"/> Agua: <input type="checkbox"/> Electricidad:
Alcoholismo:	<input checked="" type="checkbox"/> Violencia doméstica:	Violencia hacia niños y niñas:	
Discapacidad:			
8. Visita las playas El Arenal y El Toro:	<input checked="" type="checkbox"/> Si	<input type="checkbox"/> No	Con qué frecuencia las visita: <i>una vez al mes</i>
9. Qué opina usted de la situación de turismo en Pedasí?	Excelente	Buena	Regular <input checked="" type="checkbox"/> Deficiente
10. Qué tipo de transporte utiliza diariamente?	Carro particular	Bus <input checked="" type="checkbox"/>	Bicicleta <input type="checkbox"/> Otro: <input type="checkbox"/>

III. PERCEPCION SOBRE EL PROYECTO

11. ¿Tiene usted conocimiento sobre el proyecto “MODOS ALTERNATIVOS DE MOVILIDAD EN PEDASÍ, PROVINCIA DE LOS SANTOS”?	SI: <input checked="" type="checkbox"/>	NO: <input type="checkbox"/>
12. ¿Cómo se enteró del mismo?	La radio <input type="checkbox"/>	Un familiar <input checked="" type="checkbox"/> La autoridad <input checked="" type="checkbox"/> Otra: <input type="checkbox"/>
13. ¿Qué beneficios considera usted, aportaría la realización de esta obra?	Oportunidad laboral <input checked="" type="checkbox"/>	Mayor número de turistas <input checked="" type="checkbox"/>
Mejoramiento urbano	Seguridad vial <input checked="" type="checkbox"/>	Más recreación <input checked="" type="checkbox"/> Belleza escénica <input checked="" type="checkbox"/>
14. ¿Cuál es su percepción con relación a la ejecución del proyecto?	De acuerdo <input checked="" type="checkbox"/>	En desacuerdo <input type="checkbox"/> Sin opinión <input type="checkbox"/>
15. ¿Qué efectos considera usted, que el proyecto va a generar en la comunidad?	Ruido y polvo (-) <input checked="" type="checkbox"/>	Afectación de Flora y Fauna (-) <input checked="" type="checkbox"/> Social y Economía (+) <input checked="" type="checkbox"/> Mayor turismo y visitantes (+) <input checked="" type="checkbox"/> Otro: <i>necesarios para poder trabajar</i>
16. ¿Qué sugerencias daría usted al promotor (Autoridad de Turismo), para que el proyecto se desarrolle de la mejor forma?	<i>Que pongan señalizaciones y mas iluminación en las calles. y den trabajo a personas del pueblo. eso estaria bien.</i>	

MUCHAS GRACIAS POR SU COLABORACION. Encuesta N° 103; Encuestador:

ENCUESTA DE OPINIÓN – ESTUDIO DE IMPACTO AMBIENTAL
CATEGORÍA II - PROYECTO “MODOS ALTERNATIVOS DE
MOVILIDAD EN PEDASI, PROVINCIA DE LOS SANTOS”

Estimado(a) Sr. (a), la presente encuesta tiene como objetivo conocer su opinión referente al desarrollo del Proyecto “MODOS ALTERNATIVOS DE MOVILIDAD EN PEDASI, PROVINCIA DE LOS SANTOS”, cuyo objetivo es lograr un mejoramiento urbano en Pedasi y su conexión con las playas El Arenal y El Toro, además de la regeneración del Parque de Pedasi, la inclusión de movilidad peatonal de la calle Agustín Moscoso y Calle Las Tablas. Las intervenciones propuestas, buscan promover la movilidad sostenible y ofrecer pautas para hacer de Pedasi un lugar agradable para los visitantes y para la población local de este distrito, brindando un equilibrio entre el tráfico rodado, los peatones y cicloturistas. El proyecto propone el diseño de aceras continuas, ciclovías, renovación del espacio público, elementos de urbanización con mobiliario urbano, espacios verdes y jardinería, la señalización de las vías, entre otros componentes. Este ejercicio forma parte del proceso de elaboración del plan de Participación Ciudadana para el Estudio de Impacto Ambiental (EslA) Categoría II del proyecto en mención.

Fecha: <u>11/01/24</u>	Comunidad: <u>Pedasi</u>	Calle: <u>Central</u>
Nombre: <u>Catalina Bustamante</u>	Cedula: <u>7-710-278</u>	Tiempo de residir en el área: <u>Nacido</u>
Vivienda:	Tenencia de la vivienda: <input checked="" type="checkbox"/> alquilada <input type="checkbox"/> Propia <input type="checkbox"/> Cedida	Otra especifique:
Comercio:	Especificar tipo de comercio:	
Residente:	<input checked="" type="checkbox"/> Está de paseo: <input type="checkbox"/> Otro: <input type="checkbox"/>	

I. CARACTERÍSTICAS DE LA PERSONA ENCUESTADA

1. Género:	<input checked="" type="checkbox"/> Masculino <input type="checkbox"/> Femenino	Nacionalidad: <u>Panamésa</u>
2. Edad:	<input type="checkbox"/> 18-29 <input type="checkbox"/> 30-49 <input checked="" type="checkbox"/> 50-69 <input type="checkbox"/> 70 o más	
3. Escolaridad:	<input type="checkbox"/> Sin escolaridad <input type="checkbox"/> Primaria <input type="checkbox"/> Secundaria <input type="checkbox"/> Técnico <input checked="" type="checkbox"/> Universitaria	
4. Actividad que desempeña actualmente:	<input type="checkbox"/> Trabaj. público <input checked="" type="checkbox"/> Ama de Casa <input type="checkbox"/> Estudiante	
Agro	<input type="checkbox"/> Comerciante <input type="checkbox"/> Trabaj. Privado <input type="checkbox"/> Independiente <input type="checkbox"/> Otro:	
5. Usted o algún familiar de los que residen en el hogar, presentan alguna discapacidad:	<input type="checkbox"/> Si <input checked="" type="checkbox"/> Cuál? <input type="checkbox"/> No	

II. ASPECTOS SOCIALES, AMBIENTALES Y DE TURISMO EN LA COMUNIDAD

6. ¿Cómo considera usted que son las condiciones ambientales en su comunidad?:	Buena: <input type="checkbox"/> Regular: <input checked="" type="checkbox"/> Mala: <input type="checkbox"/>
Favor explicar y describir su respuesta: <u>que refortalezco lo que están por hacer para mejorar el ambiente</u>	
7. Señale ¿cuáles son los principales problemas sociales que afectan a su comunidad?:	
Desempleo: <input checked="" type="checkbox"/>	Educación: <input type="checkbox"/> Salud: <input checked="" type="checkbox"/> Agua: <input type="checkbox"/> Electricidad: <input type="checkbox"/>
Alcoholismo: <input checked="" type="checkbox"/>	Violencia doméstica: <input type="checkbox"/> Violencia hacia niños y niñas: <input type="checkbox"/>
Discapacidad: <input type="checkbox"/>	
8. Visita las playas El Arenal y El Toro: Si <input type="checkbox"/> No <input checked="" type="checkbox"/>	Con qué frecuencia las visita: <u>1 vez a la semana</u>
9. ¿Qué opina usted de la situación de turismo en Pedasi?	Excelente <input type="checkbox"/> Buena <input type="checkbox"/> Regular <input checked="" type="checkbox"/> Deficiente <input type="checkbox"/>
10. ¿Qué tipo de transporte utiliza diariamente?	Carro particular <input checked="" type="checkbox"/> Bus <input type="checkbox"/> Bicicleta <input type="checkbox"/> Otro: <input type="checkbox"/>

III. PERCEPCION SOBRE EL PROYECTO

11. ¿Tiene usted conocimiento sobre el proyecto “MODOS ALTERNATIVOS DE MOVILIDAD EN PEDASI, PROVINCIA DE LOS SANTOS”?	
Si: <input checked="" type="checkbox"/>	No: <input type="checkbox"/>
12. ¿Cómo se enteró del mismo?	La radio <input type="checkbox"/> Un familiar <input type="checkbox"/> La autoridad <input checked="" type="checkbox"/> Otra: <input type="checkbox"/>
13. ¿Qué beneficios considera usted, aportaría la realización de esta obra?	
Oportunidad laboral <input checked="" type="checkbox"/>	Mayor número de turistas <input checked="" type="checkbox"/>
Mejoramiento urbano <input checked="" type="checkbox"/>	Seguridad vial <input checked="" type="checkbox"/> Más recreación <input checked="" type="checkbox"/> Belleza escénica <input checked="" type="checkbox"/>
14. ¿Cuál es su percepción con relación a la ejecución del proyecto?	
De acuerdo <input checked="" type="checkbox"/>	En desacuerdo <input type="checkbox"/> Sin opinión <input type="checkbox"/>
15. ¿Qué efectos considera usted, que el proyecto ya a generar en la comunidad?	
Ruido y polvo (-) <input checked="" type="checkbox"/>	Afectación de Flora y Fauna (-) <input checked="" type="checkbox"/> Social y Economía (+) <input checked="" type="checkbox"/> Mayor turismo y visitantes (+) <input checked="" type="checkbox"/> Otro: <u>todo lo contrario por mejoras</u>
16. ¿Qué sugerencias daría usted al promotor (Autoridad de Turismo), para que el proyecto se desarrolle de la mejor forma?	
<u>Que no se roben el presupuesto y que den su parte a la gente del pueblo.</u>	

MUCHAS GRACIAS POR SU COLABORACION. Encuesta N° 108; Encuestador: Yaneth

ENCUESTA DE OPINIÓN – ESTUDIO DE IMPACTO AMBIENTAL
CATEGORÍA II - PROYECTO “MODOS ALTERNATIVOS DE
MOVILIDAD EN PEDASÍ, PROVINCIA DE LOS SANTOS”

Estimado(a) Sr. (a), la presente encuesta tiene como objetivo conocer su opinión referente al desarrollo del Proyecto “MODOS ALTERNATIVOS DE MOVILIDAD EN PEDASÍ, PROVINCIA DE LOS SANTOS”, cuyo objetivo es lograr un mejoramiento urbano en Pedasí y su conexión con las playas El Arenal y El Toro, además de la regeneración del Parque de Pedasí, la inclusión de movilidad peatonal de la calle Agustín Moscoso y Calle Las Tablas. Las intervenciones propuestas, buscan promover la movilidad sostenible y ofrecer pautas para hacer de Pedasí un lugar agradable para los visitantes y para la población local de este distrito, brindando un equilibrio entre el tráfico rodado, los peatones y cicloturistas. El proyecto propone el diseño de aceras continuas, ciclovías, renovación del espacio público, elementos de urbanización con mobiliario urbano, espacios verdes y jardinería, la señalización de las vías, entre otros componentes. Este ejercicio forma parte del proceso de elaboración del plan de Participación Ciudadana para el Estudio de Impacto Ambiental (EIA) Categoría II del proyecto en mención.

Fecha: <u>Jun 24</u>	Comunidad: <u>Pedasí</u>	Calle: <u>Costa</u>
Nombre: <u>Yelitza Brooks</u>	Cedula: <u>8-762-614</u>	Tiempo de residir en el área: <u>Nueva</u>
Vivienda:	Tenencia de la vivienda: <input checked="" type="checkbox"/> alquilada <input type="checkbox"/> Propia <input type="checkbox"/> Cedida	Otra especifique:
Comercio:	Especificar tipo de comercio:	
Residente:	<input checked="" type="checkbox"/> Está de paseo: <input type="checkbox"/> Otro: <input type="checkbox"/>	

I. CARACTERÍSTICAS DE LA PERSONA ENCUESTADA

1. Género:	<input checked="" type="checkbox"/> Masculino <input type="checkbox"/> Femenino	Nacionalidad: <u>Panamense</u>
2. Edad:	<input checked="" type="checkbox"/> 18-29 <input type="checkbox"/> 30-49 <input type="checkbox"/> 50-69 <input type="checkbox"/> 70 o más	
3. Escolaridad:	<input type="checkbox"/> Sin escolaridad <input type="checkbox"/> Primaria <input type="checkbox"/> Secundaria <input type="checkbox"/> Técnico <input type="checkbox"/> Universitaria	
4. Actividad que desempeña actualmente:	<input type="checkbox"/> Trabaj. público <input type="checkbox"/> Ama de Casa <input type="checkbox"/> Estudiante	
Agro	<input type="checkbox"/> Comerciante <input type="checkbox"/> Trabaj. Privado <input type="checkbox"/> Independiente <input checked="" type="checkbox"/> Otro:	
5. Usted o algún familiar de los que residen en el hogar, presentan alguna discapacidad:	<input type="checkbox"/> Sí <input checked="" type="checkbox"/> No	Cuál? <input type="checkbox"/>

II. ASPECTOS SOCIALES, AMBIENTALES Y DE TURISMO EN LA COMUNIDAD

6. ¿Cómo considera usted que son las condiciones ambientales en su comunidad?:	Buena: <input type="checkbox"/> Regular: <input checked="" type="checkbox"/> Mala: <input type="checkbox"/>
Favor explicar y describir su respuesta: <u>falta de agua en la comunidad principal</u>	
7. Señale ¿cuáles son los principales problemas sociales que afectan a su comunidad?:	
Desempleo: <input checked="" type="checkbox"/> Educación: <input checked="" type="checkbox"/> Salud: <input checked="" type="checkbox"/> Agua: <input checked="" type="checkbox"/> Electricidad: <input type="checkbox"/>	
Alcoholismo: <input checked="" type="checkbox"/> Violencia doméstica: <input type="checkbox"/> Violencia hacia niños y niñas: <input type="checkbox"/>	
Discapacidad: <input type="checkbox"/>	
8. Visita las playas El Arenal y El Toro: <input checked="" type="checkbox"/> Sí <input type="checkbox"/> No	Con qué frecuencia las visita: <u>2 veces por semana</u>
9. Qué opina usted de la situación de turismo en Pedasí?	Excelente <input type="checkbox"/> Buena <input type="checkbox"/> Regular <input checked="" type="checkbox"/> Deficiente <input type="checkbox"/>
10. ¿Qué tipo de transporte utiliza diariamente?	Carro particular <input type="checkbox"/> Bus <input checked="" type="checkbox"/> Bicicleta <input type="checkbox"/> Otro: <input type="checkbox"/>

III. PERCEPCION SOBRE EL PROYECTO

11. ¿Tiene usted conocimiento sobre el proyecto “MODOS ALTERNATIVOS DE MOVILIDAD EN PEDASÍ, PROVINCIA DE LOS SANTOS”?	
SÍ: <input checked="" type="checkbox"/>	NO: <input type="checkbox"/>
12. ¿Cómo se enteró del mismo?	La radio <input type="checkbox"/> Un familiar <input type="checkbox"/> La autoridad <input checked="" type="checkbox"/> Otra: <input type="checkbox"/>
13. ¿Qué beneficios considera usted, aportaría la realización de esta obra? Oportunidad laboral <input type="checkbox"/> Mayor número de turistas <input checked="" type="checkbox"/>	
Mejoramiento urbano <input checked="" type="checkbox"/> Seguridad vial <input checked="" type="checkbox"/> Más recreación <input checked="" type="checkbox"/> Belleza escénica <input checked="" type="checkbox"/>	
14. ¿Cuál es su percepción con relación a la ejecución del proyecto?	
De acuerdo <input checked="" type="checkbox"/> En desacuerdo <input type="checkbox"/> Sin opinión <input type="checkbox"/>	
15. ¿Qué efectos considera usted, que el proyecto va a generar en la comunidad?	
Ruido y polvo (-) <input checked="" type="checkbox"/> Afectación de Flora y Fauna (-) <input checked="" type="checkbox"/> Social y Economía (+) <input checked="" type="checkbox"/> Mayor turismo y visitantes (+) <input checked="" type="checkbox"/> Otro <input type="checkbox"/>	
16. ¿Qué sugerencias daría usted al promotor (Autoridad de Turismo), para que el proyecto se desarrolle de la mejor forma?	
<u>Necesidad de agua que no apoyan en eso, trabajo por las personas del pueblo y benificarias.</u>	

ENCUESTA DE OPINIÓN – ESTUDIO DE IMPACTO AMBIENTAL
CATEGORÍA II - PROYECTO “MODOS ALTERNATIVOS DE
MOVILIDAD EN PEDASI, PROVINCIA DE LOS SANTOS”

Estimado(a) Sr. (a), la presente encuesta tiene como objetivo conocer su opinión referente al desarrollo del Proyecto “MODOS ALTERNATIVOS DE MOVILIDAD EN PEDASI, PROVINCIA DE LOS SANTOS”, cuyo objetivo es lograr un mejoramiento urbano en Pedasí y su conexión con las playas El Arenal y El Toro, además de la regeneración del Parque de Pedasí, la inclusión de movilidad peatonal de la calle Agustín Moscoso y Calle Las Tablas. Las intervenciones propuestas, buscan promover la movilidad sostenible y ofrecer pautas para hacer de Pedasí un lugar agradable para los visitantes y para la población local de este distrito, brindando un equilibrio entre el tráfico rodado, los peatones y cicloturistas. El proyecto propone el diseño de aceras continuas, ciclovías, renovación del espacio público, elementos de urbanización con mobiliario urbano, espacios verdes y jardinería, la señalización de las vías, entre otros componentes. Este ejercicio forma parte del proceso de elaboración del plan de Participación Ciudadana para el Estudio de Impacto Ambiental (EIA) Categoría II del proyecto en mención.

Fecha: 24/11/24	Comunidad: Pedasí	Calle: Centro de Pedasí
Nombre: Argemundo Ballester	Cedula: 7-85-1547	Tiempo de residir en el área: 15 años
Vivienda: <input checked="" type="checkbox"/> Propia	Tenencia de la vivienda: <input checked="" type="checkbox"/> alquilada	Otra especifique:
Comercio: <input type="checkbox"/>	Especificar tipo de comercio:	
Residente: <input checked="" type="checkbox"/>	Está de paseo: <input type="checkbox"/>	Otro: <input type="checkbox"/>

I. CARACTERÍSTICAS DE LA PERSONA ENCUESTADA

1. Género: <input checked="" type="checkbox"/> Masculino	<input type="checkbox"/> Femenino	Nacionalidad: Panameña
2. Edad: <input checked="" type="checkbox"/> 18-29	<input type="checkbox"/> 30-49	<input type="checkbox"/> 50-69
3. Escolaridad: <input type="checkbox"/> Sin escolaridad	<input type="checkbox"/> Primaria	<input type="checkbox"/> Secundaria
4. Actividad que desempeña actualmente: <input type="checkbox"/> Trabaj. público	<input type="checkbox"/> Ama de Casa	<input type="checkbox"/> Estudiante
Agro: <input type="checkbox"/>	Comerciante: <input type="checkbox"/>	Trabaj. Privado: <input type="checkbox"/>
Independiente: <input type="checkbox"/>	Otro: <input checked="" type="checkbox"/>	
5. Usted o algún familiar de los que residen en el hogar, presentan alguna discapacidad: <input type="checkbox"/> Si	<input checked="" type="checkbox"/> No	Cuál? <input type="checkbox"/>

II. ASPECTOS SOCIALES, AMBIENTALES Y DE TURISMO EN LA COMUNIDAD

6. ¿Cómo considera usted que son las condiciones ambientales en su comunidad?: Buena: <input type="checkbox"/>	Regular: <input checked="" type="checkbox"/>	Mala: <input type="checkbox"/>
Favor explicar y describir su respuesta: Cuidar la naturaleza, respetar y cuidar		
7. Señale ¿cuáles son los principales problemas sociales que afectan a su comunidad?:		
Desempleo: <input checked="" type="checkbox"/>	Educación: <input checked="" type="checkbox"/>	Salud: <input checked="" type="checkbox"/>
Alcoholismo: <input checked="" type="checkbox"/>	Violencia doméstica: <input type="checkbox"/>	Violencia hacia niños y niñas: <input type="checkbox"/>
Discapacidad: <input type="checkbox"/>		
8. Visita las playas El Arenal y El Toro: <input type="checkbox"/> Si	<input checked="" type="checkbox"/> No	Con qué frecuencia las visita: 2 veces a la semana
9. Qué opina usted de la situación de turismo en Pedasí? Excelente: <input type="checkbox"/>	Buena: <input type="checkbox"/>	Regular: <input checked="" type="checkbox"/>
Deficiente: <input type="checkbox"/>		
10. ¿Qué tipo de transporte utiliza diariamente? Carro particular: <input type="checkbox"/>	Bus: <input checked="" type="checkbox"/>	Bicicleta: <input type="checkbox"/>
Otro: <input type="checkbox"/>		

III. PERCEPCION SOBRE EL PROYECTO

11. ¿Tiene usted conocimiento sobre el proyecto “MODOS ALTERNATIVOS DE MOVILIDAD EN PEDASI, PROVINCIA DE LOS SANTOS”? Si: <input checked="" type="checkbox"/>	NO: <input type="checkbox"/>
12. ¿Cómo se enteró del mismo? La radio: <input type="checkbox"/>	Un familiar: <input type="checkbox"/>
La autoridad: <input checked="" type="checkbox"/>	Otra: <input type="checkbox"/>
13. ¿Qué beneficios considera usted, aportaría la realización de esta obra? Oportunidad laboral: <input checked="" type="checkbox"/>	Mayor número de turistas: <input checked="" type="checkbox"/>
Mejoramiento urbano: <input checked="" type="checkbox"/>	Seguridad vial: <input checked="" type="checkbox"/>
Más recreación: <input checked="" type="checkbox"/>	belleza escénica: <input checked="" type="checkbox"/>
14. ¿Cuál es su percepción con relación a la ejecución del proyecto? De acuerdo: <input checked="" type="checkbox"/>	
En desacuerdo: <input type="checkbox"/>	
Sin opinión: <input type="checkbox"/>	
15. ¿Qué efectos considera usted, que el proyecto va a generar en la comunidad? Ruido y polvo (-): <input checked="" type="checkbox"/>	
Afectación de Flora y Fauna (-): <input checked="" type="checkbox"/>	
Social y Economía (+): <input checked="" type="checkbox"/>	
Mayor turismo y visitantes (+): <input checked="" type="checkbox"/>	
Otro: Necesario para el progreso	
16. ¿Qué sugerencias daría usted al promotor (Autoridad de Turismo), para que el proyecto se desarrolle de la mejor forma? Que coloren señalización, eliminación y den plazos del trabajo a gusto del pueblo.	

ENCUESTA DE OPINIÓN – ESTUDIO DE IMPACTO AMBIENTAL
CATEGORÍA II - PROYECTO “MODOS ALTERNATIVOS DE
MOVILIDAD EN PEDASÍ, PROVINCIA DE LOS SANTOS”

Estimado(a) Sr. (a), la presente encuesta tiene como objetivo conocer su opinión referente al desarrollo del Proyecto “MODOS ALTERNATIVOS DE MOVILIDAD EN PEDASÍ, PROVINCIA DE LOS SANTOS”, cuyo objetivo es lograr un mejoramiento urbano en Pedasí y su conexión con las playas El Arenal y El Toro, además de la regeneración del Parque de Pedasí, la inclusión de movilidad peatonal de la calle Agustín Moscoso y Calle Las Tablas. Las intervenciones propuestas, buscan promover la movilidad sostenible y ofrecer pautas para hacer de Pedasí un lugar agradable para los visitantes y para la población local de este distrito, brindando un equilibrio entre el tráfico rodado, los peatones y cicloturistas. El proyecto propone el diseño de aceras continuas, ciclovías, renovación del espacio público, elementos de urbanización con mobiliario urbano, espacios verdes y jardinería, la señalización de las vías, entre otros componentes. Este ejercicio forma parte del proceso de elaboración del plan de Participación Ciudadana para el Estudio de Impacto Ambiental (EIA) Categoría II del proyecto en mención.

Fecha: 24/01/20	Comunidad: Pedasí	Calle: Central
Nombre: Alicia Jarama	Cedula: 7-92 1204	Tiempo de residir en el área: 15 años
Vivienda:	Tenencia de la vivienda: <input checked="" type="checkbox"/> alquilada <input type="checkbox"/> Propia <input checked="" type="checkbox"/> Cedida	Otra especifique:
Comercio:	Especificar tipo de comercio:	
Residente:	<input checked="" type="checkbox"/> Está de paseo: <input type="checkbox"/> Otro:	

I. CARACTERÍSTICAS DE LA PERSONA ENCUESTADA

1. Género:	<input checked="" type="checkbox"/> Masculino <input type="checkbox"/> Femenino	Nacionalidad: Panameña
2. Edad:	<input type="checkbox"/> 18-29 <input type="checkbox"/> 30-49 <input checked="" type="checkbox"/> 50-69 <input type="checkbox"/> 70 o más	
3. Escolaridad:	<input type="checkbox"/> Sin escolaridad <input type="checkbox"/> Primaria <input type="checkbox"/> Secundaria <input checked="" type="checkbox"/> Técnico <input type="checkbox"/> Universitaria	
4. Actividad que desempeña actualmente:	<input type="checkbox"/> Trabaj. público <input checked="" type="checkbox"/> Ama de Casa <input type="checkbox"/> Estudiante	
Agro	Comerciante	Trabaj. Privado
		Independiente
5. Usted o algún familiar de los que residen en el hogar, presentan alguna discapacidad:	Si <input type="checkbox"/> Cuál?	No <input checked="" type="checkbox"/>

II. ASPECTOS SOCIALES, AMBIENTALES Y DE TURISMO EN LA COMUNIDAD

6. ¿Cómo considera usted que son las condiciones ambientales en su comunidad?	Buena: <input type="checkbox"/> Regular: <input checked="" type="checkbox"/> Mala: <input type="checkbox"/>
Favor explicar y describir su respuesta:	mas importante a la naturaleza y sus ciudades y agua
7. Señale ¿cuáles son los principales problemas sociales que afectan a su comunidad?	
Desempleo: <input checked="" type="checkbox"/>	Educación: <input checked="" type="checkbox"/>
Alcoholismo: <input checked="" type="checkbox"/>	Salud: <input type="checkbox"/>
Discapacidad: <input type="checkbox"/>	Violencia doméstica: <input type="checkbox"/>
	Violencia hacia niños y niñas: <input type="checkbox"/>
8. Visita las playas El Arenal y El Toro: Si <input checked="" type="checkbox"/> No <input type="checkbox"/>	Con qué frecuencia las visita: fines de semana
9. Qué opina usted de la situación de turismo en Pedasí?	Excelente <input type="checkbox"/> Buena <input type="checkbox"/> Regular <input checked="" type="checkbox"/> Deficiente <input type="checkbox"/>
10. Qué tipo de transporte utiliza diariamente?	Carro particular <input type="checkbox"/> Bus <input checked="" type="checkbox"/> Bicicleta <input type="checkbox"/> Otro: <input type="checkbox"/>

III. PERCEPCION SOBRE EL PROYECTO

11. ¿Tiene usted conocimiento sobre el proyecto “MODOS ALTERNATIVOS DE MOVILIDAD EN PEDASÍ, PROVINCIA DE LOS SANTOS”?	Si: <input checked="" type="checkbox"/> NO: <input type="checkbox"/>
12. ¿Cómo se enteró del mismo?	La radio <input type="checkbox"/> Un familiar <input type="checkbox"/> La autoridad <input checked="" type="checkbox"/> Otra: <input type="checkbox"/>
13. ¿Qué beneficios considera usted, aportaría la realización de esta obra?	Oportunidad laboral <input checked="" type="checkbox"/> Mayor número de turistas <input checked="" type="checkbox"/>
Mejoramiento urbano <input checked="" type="checkbox"/>	Seguridad vial <input checked="" type="checkbox"/> Más recreación <input checked="" type="checkbox"/> Belleza escénica <input checked="" type="checkbox"/>
14. ¿Cuál es su percepción con relación a la ejecución del proyecto?	De acuerdo <input checked="" type="checkbox"/> En desacuerdo <input type="checkbox"/> Sin opinión <input type="checkbox"/>
15. ¿Qué efectos considera usted, que el proyecto va a generar en la comunidad?	Ruido y polvo (-) <input checked="" type="checkbox"/> Afectación de Flora y Fauna (-) <input checked="" type="checkbox"/> Social y Economía (+) <input checked="" type="checkbox"/> Mayor turismo y visitantes (+) <input checked="" type="checkbox"/> Otro: efecto que son necesarios para el progreso
16. ¿Qué sugerencias daría usted al promotor (Autoridad de Turismo), para que el proyecto se desarrolle de la mejor forma?	que en el parque coloque un área de juegos para los niños mejor de 6 años y eliminar las becas.

MUCHAS GRACIAS POR SU COLABORACION. Encuesta N° 107; Encuestador: Yareth

ENCUESTA DE OPINIÓN – ESTUDIO DE IMPACTO AMBIENTAL
CATEGORÍA II - PROYECTO “MODOS ALTERNATIVOS DE
MOVILIDAD EN PEDASI, PROVINCIA DE LOS SANTOS”

Estimado(a) Sr. (a), la presente encuesta tiene como objetivo conocer su opinión referente al desarrollo del Proyecto “MODOS ALTERNATIVOS DE MOVILIDAD EN PEDASI, PROVINCIA DE LOS SANTOS”, cuyo objetivo es lograr un mejoramiento urbano en Pedasi y su conexión con las playas El Arenal y El Toro, además de la regeneración del Parque de Pedasi, la inclusión de movilidad peatonal de la calle Agustín Moscoso y Calle Las Tablas. Las intervenciones propuestas, buscan promover la movilidad sostenible y ofrecer pautas para hacer de Pedasi un lugar agradable para los visitantes y para la población local de este distrito, brindando un equilibrio entre el tráfico rodado, los peatones y cicloturistas. El proyecto propone el diseño de aceras continuas, ciclovías, renovación del espacio público, elementos de urbanización con mobiliario urbano, espacios verdes y jardinería, la señalización de las vías, entre otros componentes. Este ejercicio forma parte del proceso de elaboración del plan de Participación Ciudadana para el Estudio de Impacto Ambiental (EslA) Categoría II del proyecto en mención.

Fecha: 24/04/24	Comunidad: Pedasi	Calle: Central
Nombre: Carlos Herrera	Cedula: 7-702-1296	Tiempo de residir en el área: Vecido
Vivienda:	Tenencia de la vivienda: alquilada	Propia
Comercio:	Especificar tipo de comercio:	Cedida
Residente:	Está de paseo:	Otro:

I. CARACTERÍSTICAS DE LA PERSONA ENCUESTADA

1. Género:	Masculino	Femenino	Nacionalidad: Panameña
2. Edad:	18-29	30-49	50-69
3. Escolaridad:	Sin escolaridad	Primaria	Secundaria
4. Actividad que desempeña actualmente:	Trabaj. público	Ama de Casa	Estudiante
Agro	Comerciante	Trabaj. Privado	Independiente
5. Usted o algún familiar de los que residen en el hogar, presentan alguna discapacidad:	Si	Cuál?	No

II. ASPECTOS SOCIALES, AMBIENTALES Y DE TURISMO EN LA COMUNIDAD

6. ¿Cómo considera usted que son las condiciones ambientales en su comunidad?:	Buena:	Regular:	Mala:
Favor explicar y describir su respuesta:			
7. Señale ¿cuáles son los principales problemas sociales que afectan a su comunidad?:			
Desempleo:	Educación:	Salud:	Agua:
Alcoholismo:	Violencia doméstica:	Violencia hacia niños y niñas:	
Discapacidad			
8. Visita las playas El Arenal y El Toro:	Si	No	Con qué frecuencia las visita: 3 veces por semana
9. ¿Qué opina usted de la situación de turismo en Pedasi?	Excelente	Buena	Regular
10. ¿Qué tipo de transporte utiliza diariamente?	Carro particular	Bus	Bicicleta

III. PERCEPCION SOBRE EL PROYECTO

11. ¿Tiene usted conocimiento sobre el proyecto “MODOS ALTERNATIVOS DE MOVILIDAD EN PEDASI, PROVINCIA DE LOS SANTOS”?			
SI: NO:			
12. ¿Cómo se enteró del mismo?	La radio	Un familiar	La autoridad
13. ¿Qué beneficios considera usted, aportaría la realización de esta obra?	Oportunidad laboral	Mayor número de turistas	
Mejoramiento urbano	Seguridad vial	Más recreación	belleza escénica
14. ¿Cuál es su percepción con relación a la ejecución del proyecto?			
De acuerdo	En desacuerdo	Sin opinión	
15. ¿Qué efectos considera usted, que el proyecto va a generar en la comunidad?			
Ruido y polvo (-)	Afectación de Flora y Fauna (-)	Social y Economía (+)	Mayor turismo y visitantes (+)
16. ¿Qué sugerencias daría usted al promotor (Autoridad de Turismo), para que el proyecto se desarrolle de la mejor forma?			

ENCUESTA DE OPINIÓN – ESTUDIO DE IMPACTO AMBIENTAL
CATEGORÍA II - PROYECTO “MODOS ALTERNATIVOS DE
MOVILIDAD EN PEDASI, PROVINCIA DE LOS SANTOS”

Estimado(a) Sr. (a), la presente encuesta tiene como objetivo conocer su opinión referente al desarrollo del Proyecto “MODOS ALTERNATIVOS DE MOVILIDAD EN PEDASI, PROVINCIA DE LOS SANTOS”, cuyo objetivo es lograr un mejoramiento urbano en Pedasí y su conexión con las playas El Arenal y El Toro, además de la regeneración del Parque de Pedasí, la inclusión de movilidad peatonal de la calle Agustín Moscoso y Calle Las Tablas. Las intervenciones propuestas, buscan promover la movilidad sostenible y ofrecer pautas para hacer de Pedasí un lugar agradable para los visitantes y para la población local de este distrito, brindando un equilibrio entre el tráfico rodado, los peatones y cicloturistas. El proyecto propone el diseño de aceras continuas, ciclovías, renovación del espacio público, elementos de urbanización con mobiliario urbano, espacios verdes y jardinería, la señalización de las vías, entre otros componentes. Este ejercicio forma parte del proceso de elaboración del plan de Participación Ciudadana para el Estudio de Impacto Ambiental (EIA) Categoría II del proyecto en mención.

Fecha: 28/01/20	Comunidad: Pedasí	Calle: Vía el Toro
Nombre: Ana M. Vergara	Cedula: 8-390-332	Tiempo de residir en el área: nacida
Vivienda:	Tenencia de la vivienda: alquilada	Propia
Comercio:	Especificar tipo de comercio:	
Residente:	Está de paseo:	Otro:

I. CARACTERÍSTICAS DE LA PERSONA ENCUESTADA

1. Género: Masculino	Femenino	Nacionalidad: Panameña
2. Edad: 18-29	30-49	50-69
3. Escolaridad: Sin escolaridad	Primaria	Secundaria
4. Actividad que desempeña actualmente: Trabaj. público	Ama de Casa	Estudiante
Agro	Comerciante	Trabaj. Privado
Independiente	Otro:	
5. Usted o algún familiar de los que residen en el hogar, presentan alguna discapacidad:	Si	No

II. ASPECTOS SOCIALES, AMBIENTALES Y DE TURISMO EN LA COMUNIDAD

6. ¿Cómo considera usted que son las condiciones ambientales en su comunidad?: Buena:	Regular:	Mala:
Favor explicar y describir su respuesta: mejorar las vías de playa aceras y bordes.		
7. Señale ¿cuáles son los principales problemas sociales que afectan a su comunidad?:		
Desempleo:	Educación:	Salud:
Alcoholismo:	Violencia doméstica:	Violencia hacia niños y niñas:
Discapacidad		
8. Visita las playas El Arenal y El Toro: Si	No	Con qué frecuencia las visita: fines de semana
9. Qué opina usted de la situación de turismo en Pedasí? Excelente	Buena	Regular
Deficiente		
10. Qué tipo de transporte utiliza diariamente? Carro particular	Bus	Bicicleta

III. PERCEPCION SOBRE EL PROYECTO

11. ¿Tiene usted conocimiento sobre el proyecto “MODOS ALTERNATIVOS DE MOVILIDAD EN PEDASI, PROVINCIA DE LOS SANTOS”?	SI:	NO:
12. ¿Cómo se enteró del mismo? La radio	Un familiar	La autoridad
Otra:		
13. ¿Qué beneficios considera usted, aportaría la realización de esta obra? Oportunidad laboral	Mayor número de turistas	
Mejoramiento urbano	Seguridad vial	Más recreación
belleza escénica		
14. ¿Cuál es su percepción con relación a la ejecución del proyecto?		
De acuerdo	En desacuerdo	Sin opinión
15. ¿Qué efectos considera usted, que el proyecto va a generar en la comunidad?		
Ruido y polvo (-)	Afectación de Flora y Fauna (-)	Social y Economía (+)
Mayor turismo y visitantes (+)	Otro: para trabajo tener que vender de otros	
16. ¿Qué sugerencias daría usted al promotor (Autoridad de Turismo), para que el proyecto se desarrolle de la mejor forma?		
Que lo hagan se necesita.		

ENCUESTA DE OPINIÓN – ESTUDIO DE IMPACTO AMBIENTAL
CATEGORÍA II - PROYECTO “MODOS ALTERNATIVOS DE MOVILIDAD EN PEDASI, PROVINCIA DE LOS SANTOS”

Estimado(a) Sr. (a), la presente encuesta tiene como objetivo conocer su opinión referente al desarrollo del Proyecto “MODOS ALTERNATIVOS DE MOVILIDAD EN PEDASI, PROVINCIA DE LOS SANTOS”, cuyo objetivo es lograr un mejoramiento urbano en Pedasi y su conexión con las playas El Arenal y El Toro, además de la regeneración del Parque de Pedasi, la inclusión de movilidad peatonal de la calle Agustín Moscoso y Calle Las Tablas. Las intervenciones propuestas, buscan promover la movilidad sostenible y ofrecer pautas para hacer de Pedasi un lugar agradable para los visitantes y para la población local de este distrito, brindando un equilibrio entre el tráfico rodado, los peatones y cicloturistas. El proyecto propone el diseño de aceras continuas, ciclovías, renovación del espacio público, elementos de urbanización con mobiliario urbano, espacios verdes y jardinería, la señalización de las vías, entre otros componentes. Este ejercicio forma parte del proceso de elaboración del plan de Participación Ciudadana para el Estudio de Impacto Ambiental (EslA) Categoría II del proyecto en mención.

Fecha: 2-Jun-20	Comunidad: Pedasi	Calle: Vía al Toro
Nombre: Dns Rodriguez	Cedula: 7-721182	Tiempo de residir en el área: Nacido
Vivienda:	Tenencia de la vivienda: <input checked="" type="checkbox"/> alquilada <input type="checkbox"/> Propia <input checked="" type="checkbox"/> Cedida	Otra especifique:
Comercio:	Especificar tipo de comercio:	
Residente:	<input checked="" type="checkbox"/> Está de paseo: <input type="checkbox"/> Otro: <input type="checkbox"/>	

I. CARACTERÍSTICAS DE LA PERSONA ENCUESTADA

1. Género:	Masculino <input type="checkbox"/>	Femenino <input checked="" type="checkbox"/>	Nacionalidad: Panameña <input checked="" type="checkbox"/>
2. Edad:	18-29 <input type="checkbox"/>	30-49 <input type="checkbox"/>	50-69 <input checked="" type="checkbox"/> 70 o más <input type="checkbox"/>
3. Escolaridad:	Sin escolaridad <input type="checkbox"/>	Primaria <input type="checkbox"/>	Secundaria <input checked="" type="checkbox"/> Técnico <input type="checkbox"/> Universitaria <input type="checkbox"/>
4. Actividad que desempeña actualmente:	Trabaj. público <input type="checkbox"/>	Ama de Casa <input checked="" type="checkbox"/>	Estudiante <input type="checkbox"/>
Agro <input type="checkbox"/>	Comerciante <input type="checkbox"/>	Trabaj. Privado <input type="checkbox"/>	Independiente <input type="checkbox"/> Otro: <input type="checkbox"/>
5. Usted o algún familiar de los que residen en el hogar, presentan alguna discapacidad:	Si <input type="checkbox"/>	Cuál? <input type="checkbox"/>	No <input checked="" type="checkbox"/>

II. ASPECTOS SOCIALES, AMBIENTALES Y DE TURISMO EN LA COMUNIDAD

6. ¿Cómo considera usted que son las condiciones ambientales en su comunidad?:	Buena: <input type="checkbox"/>	Regular: <input checked="" type="checkbox"/>	Mala: <input type="checkbox"/>
Favor explicar y describir su respuesta:			
7. Señale ¿cuáles son los principales problemas sociales que afectan a su comunidad?:			
Desempleo: <input checked="" type="checkbox"/>	Educación: <input checked="" type="checkbox"/>	Salud: <input checked="" type="checkbox"/>	Agua: <input checked="" type="checkbox"/> Electricidad: <input checked="" type="checkbox"/>
Alcoholismo: <input checked="" type="checkbox"/>	Violencia doméstica: <input type="checkbox"/>	Violencia hacia niños y niñas: <input type="checkbox"/>	
Discapacidad <input type="checkbox"/>			
8. Visita las playas El Arenal y El Toro:	Si <input checked="" type="checkbox"/>	No <input type="checkbox"/>	Con qué frecuencia las visita: los sábados
9. ¿Qué opina usted de la situación de turismo en Pedasi?	Excelente <input type="checkbox"/>	Buena <input type="checkbox"/>	Regular <input checked="" type="checkbox"/> Deficiente <input type="checkbox"/>
10. ¿Qué tipo de transporte utiliza diariamente?	Carro particular <input checked="" type="checkbox"/>	Bus <input type="checkbox"/>	Bicicleta <input type="checkbox"/> Otro: <input type="checkbox"/>

III. PERCEPCION SOBRE EL PROYECTO

11. ¿Tiene usted conocimiento sobre el proyecto “MODOS ALTERNATIVOS DE MOVILIDAD EN PEDASI, PROVINCIA DE LOS SANTOS”?	SI: <input checked="" type="checkbox"/> NO: <input type="checkbox"/>
12. ¿Cómo se enteró del mismo?	La radio <input type="checkbox"/> Un familiar <input type="checkbox"/> La autoridad <input checked="" type="checkbox"/> Otra: <input type="checkbox"/>
13. ¿Qué beneficios considera usted, aportaría la realización de esta obra?	Oportunidad laboral <input checked="" type="checkbox"/> Mayor número de turistas <input checked="" type="checkbox"/>
Mejoramiento urbano <input checked="" type="checkbox"/>	Seguridad vial <input checked="" type="checkbox"/> Más recreación <input checked="" type="checkbox"/> Belleza escénica <input checked="" type="checkbox"/>
14. ¿Cuál es su percepción con relación a la ejecución del proyecto?	De acuerdo <input checked="" type="checkbox"/> En desacuerdo <input type="checkbox"/> Sin opinión <input type="checkbox"/>
15. ¿Qué efectos considera usted, que el proyecto va a generar en la comunidad?	Ruido y polvo (-) <input checked="" type="checkbox"/> Afectación de Flora y Fauna (-) <input checked="" type="checkbox"/> Social y Economía (+) <input checked="" type="checkbox"/> Mayor turismo y visitantes (+) <input checked="" type="checkbox"/> Otro <input type="checkbox"/>
16. ¿Qué sugerencias daría usted al promotor (Autoridad de Turismo), para que el proyecto se desarrolle de la mejor forma?	
de electronica debe hacerse desde el menu capsí ya que hay muchas personas que no tiene carro por moverse.	

ENCUESTA DE OPINIÓN – ESTUDIO DE IMPACTO AMBIENTAL CATEGORÍA II - PROYECTO “MODOS ALTERNATIVOS DE MOVILIDAD EN PEDASÍ, PROVINCIA DE LOS SANTOS”

Estimado(a) Sr. (a), la presente encuesta tiene como objetivo conocer su opinión referente al desarrollo del Proyecto “MODOS ALTERNATIVOS DE MOVILIDAD EN PEDASÍ, PROVINCIA DE LOS SANTOS”, cuyo objetivo es lograr un mejoramiento urbano en Pedasí y su conexión con las playas El Arenal y El Toro, además de la regeneración del Parque de Pedasí, la inclusión de movilidad peatonal de la calle Agustín Moscoso y Calle Las Tablas. Las intervenciones propuestas, buscan promover la movilidad sostenible y ofrecer pautas para hacer de Pedasí un lugar agradable para los visitantes y para la población local de este distrito, brindando un equilibrio entre el tráfico rodado, los peatones y cicloturistas. El proyecto propone el diseño de aceras continuas, ciclovías, renovación del espacio público, elementos de urbanización con mobiliario urbano, espacios verdes y jardinería, la señalización de las vías, entre otros componentes. Este ejercicio forma parte del proceso de elaboración del plan de Participación Ciudadana para el Estudio de Impacto Ambiental (EIA) Categoría II del proyecto en mención.

Fecha: 24/01/20	Comunidad: Pedasí	Calle: vía el toro
Nombre: Eufemio Perez	Cedula: 7-101-808	Tiempo de residir en el área: Nueva
Vivienda:	Tenencia de la vivienda: alquilada	Propia
Comercio:	Especificar tipo de comercio:	Cedida
Residente:	Está de paseo:	Otro:

I. CARACTERÍSTICAS DE LA PERSONA ENCUESTADA

1. Género:	Masculino	Femenino	Nacionalidad: Panameña
2. Edad:	18-29	30-49	50-69
3. Escolaridad:	Sin escolaridad	Primaria	Secundaria
4. Actividad que desempeña actualmente:	Trabaj. público	Ama de Casa	Estudiante
5. Usted o algún familiar de los que residen en el hogar, presentan alguna discapacidad:	Si	Cuál?	No

II. ASPECTOS SOCIALES, AMBIENTALES Y DE TURISMO EN LA COMUNIDAD

6. ¿Cómo considera usted que son las condiciones ambientales en su comunidad?: Buena:	Regular:	Mala:
Favor explicar y describir su respuesta:		
7. Señale ¿cuáles son los principales problemas sociales que afectan a su comunidad?:		
Desempleo:	Educación:	Salud:
Alcoholismo:	Violencia doméstica:	Violencia hacia niños y niñas:
Discapacidad:		
8. Visita las playas El Arenal y El Toro: Si	No	Con qué frecuencia las visita: Frecuencia semanal (por semana)
9. Qué opina usted de la situación de turismo en Pedasí? Excelente	Buena	Regular
10. Qué tipo de transporte utiliza diariamente? Carro particular	Bus	Bicicleta

III. PERCEPCION SOBRE EL PROYECTO

11. ¿Tiene usted conocimiento sobre el proyecto “MODOS ALTERNATIVOS DE MOVILIDAD EN PEDASÍ, PROVINCIA DE LOS SANTOS”? SI:	NO:
12. ¿Cómo se enteró del mismo? La radio	Un familiar
13. ¿Qué beneficios considera usted, aportaría la realización de esta obra? Oportunidad laboral	Mayor número de turistas
Mejoramiento urbano	Seguridad vial
14. ¿Cuál es su percepción con relación a la ejecución del proyecto? De acuerdo	En desacuerdo
15. ¿Qué efectos considera usted, que el proyecto va a generar en la comunidad? Ruido y polvo (-)	Afectación de Flora y Fauna (-)
16. ¿Qué sugerencias daría usted al promotor (Autoridad de Turismo), para que el proyecto se desarrolle de la mejor forma? que deban hacerla desde el muelle capsi para los pasajeros que son atendidos y no tienen transporte.	

MUCHAS GRACIAS POR SU COLABORACION. Encuesta N° 111; Encuestador: Yaulth

ENCUESTA DE OPINIÓN – ESTUDIO DE IMPACTO AMBIENTAL
CATEGORÍA II - PROYECTO “MODOS ALTERNATIVOS DE
MOVILIDAD EN PEDASI, PROVINCIA DE LOS SANTOS”

Estimado(a) Sr. (a), la presente encuesta tiene como objetivo conocer su opinión referente al desarrollo del Proyecto “MODOS ALTERNATIVOS DE MOVILIDAD EN PEDASI, PROVINCIA DE LOS SANTOS”, cuyo objetivo es lograr un mejoramiento urbano en Pedasi y su conexión con las playas El Arenal y El Toro, además de la regeneración del Parque de Pedasi, la inclusión de movilidad peatonal de la calle Agustín Moscoso y Calle Las Tablas. Las intervenciones propuestas, buscan promover la movilidad sostenible y ofrecer pautas para hacer de Pedasi un lugar agradable para los visitantes y para la población local de este distrito, brindando un equilibrio entre el tráfico rodado, los peatones y cicloturistas. El proyecto propone el diseño de aceras continuas, ciclovías, renovación del espacio público, elementos de urbanización con mobiliario urbano, espacios verdes y jardinería, la señalización de las vías, entre otros componentes. Este ejercicio forma parte del proceso de elaboración del plan de Participación Ciudadana para el Estudio de Impacto Ambiental (EslA) Categoría II del proyecto en mención.

Fecha: 2/10/24	Comunidad: Pedasi	Calle: vía el toro
Nombre: Juan Carlos Castro	Cedula: 7-102-989	Tiempo de residir en el área: Nacido
Vivienda:	Tenencia de la vivienda: alquilada	Propia
Comercio:	Especificar tipo de comercio:	Cedida
Residente:	Está de paseo:	Otro:

I. CARACTERÍSTICAS DE LA PERSONA ENCUESTADA

1. Género:	Masculino	Femenino	Nacionalidad: Panameño
2. Edad:	18-29	30-49	50-69
3. Escolaridad:	Sin escolaridad	Primaria	Secundaria
4. Actividad que desempeña actualmente:	Trabaj. público	Ama de Casa	Estudiante
5. Usted o algún familiar de los que residen en el hogar, presentan alguna discapacidad:	Si	Cuál?	No

II. ASPECTOS SOCIALES, AMBIENTALES Y DE TURISMO EN LA COMUNIDAD

6. ¿Cómo considera usted que son las condiciones ambientales en su comunidad?:	Buena:	Regular:	Mala:
Favor explicar y describir su respuesta:	reforestar		
7. Señale ¿cuáles son los principales problemas sociales que afectan a su comunidad?:			
Desempleo:	Educación:	Salud:	Agua:
Alcoholismo:	Violencia doméstica:	Violencia hacia niños y niñas:	Electricidad:
Discapacidad:			
8. Visita las playas El Arenal y El Toro:	Si	No	Con qué frecuencia las visita: todos los días casi
9. Qué opina usted de la situación de turismo en Pedasi?	Excelente	Buena	Regular
10. Qué tipo de transporte utiliza diariamente?	Carro particular	Bus	Bicicleta

III. PERCEPCION SOBRE EL PROYECTO

11. ¿Tiene usted conocimiento sobre el proyecto “MODOS ALTERNATIVOS DE MOVILIDAD EN PEDASI, PROVINCIA DE LOS SANTOS”?	SI:	NO:
12. ¿Cómo se enteró del mismo?	La radio	Un familiar
13. ¿Qué beneficios considera usted, aportaría la realización de esta obra?	Oportunidad laboral	Mayor número de turistas
Mejoramiento urbano	Seguridad vial	Más recreación
14. ¿Cuál es su percepción con relación a la ejecución del proyecto?	De acuerdo	En desacuerdo
15. ¿Qué efectos considera usted, que el proyecto va a generar en la comunidad?	Ruido y polvo (-)	Afectación de Flora y Fauna (-)
16. ¿Qué sugerencias daría usted al promotor (Autoridad de Turismo), para que el proyecto se desarrolle de la mejor forma?	Social y Economía (+)	Mayor turismo y visitantes (+)

Por que no se hace desde el mismo espacio desde pedasi y las playas.

ENCUESTA DE OPINIÓN – ESTUDIO DE IMPACTO AMBIENTAL
CATEGORÍA II - PROYECTO “MODOS ALTERNATIVOS DE
MOVILIDAD EN PEDASI, PROVINCIA DE LOS SANTOS”

Estimado(a) Sr. (a), la presente encuesta tiene como objetivo conocer su opinión referente al desarrollo del Proyecto “MODOS ALTERNATIVOS DE MOVILIDAD EN PEDASI, PROVINCIA DE LOS SANTOS”, cuyo objetivo es lograr un mejoramiento urbano en Pedasi y su conexión con las playas El Arenal y El Toro, además de la regeneración del Parque de Pedasi, la inclusión de movilidad peatonal de la calle Agustín Moscoso y Calle Las Tablas. Las intervenciones propuestas, buscan promover la movilidad sostenible y ofrecer pautas para hacer de Pedasi un lugar agradable para los visitantes y para la población local de este distrito, brindando un equilibrio entre el tráfico rodado, los peatones y cicloturistas. El proyecto propone el diseño de aceras continuas, ciclovías, renovación del espacio público, elementos de urbanización con mobiliario urbano, espacios verdes y jardinería, la señalización de las vías, entre otros componentes. Este ejercicio forma parte del proceso de elaboración del plan de Participación Ciudadana para el Estudio de Impacto Ambiental (EIA) Categoría II del proyecto en mención.

Fecha: 4/11/24	Comunidad: Pedasi	Calle: Central
Nombre: Esteban Puga	Cedula: 7-85-524	Tiempo de residir en el área: Nació
Vivienda:	Tenencia de la vivienda: alquilada	Propia
Comercio:	Especificar tipo de comercio:	
Residente:	Está de paseo:	Otro:

I. CARACTERÍSTICAS DE LA PERSONA ENCUESTADA

1. Género:	Masculino	Femenino	Nacionalidad: Panameña
2. Edad:	18-29	30-49	50-69
3. Escolaridad:	Sin escolaridad	Primaria	Secundaria
4. Actividad que desempeña actualmente:	Trabaj. público	Ama de Casa	Estudiante
Agro	Comerciante	Trabaj. Privado	Independiente
5. Usted o algún familiar de los que residen en el hogar, presentan alguna discapacidad:	Si	Cuál?	No

II. ASPECTOS SOCIALES, AMBIENTALES Y DE TURISMO EN LA COMUNIDAD

6. ¿Cómo considera usted que son las condiciones ambientales en su comunidad?: Buena:	Regular:	Mala:
Favor explicar y describir su respuesta: reforestación que cortan y el problema del agua		
7. Señale ¿cuáles son los principales problemas sociales que afectan a su comunidad?:		
Desempleo:	Educación:	Salud:
Alcoholismo:	Violencia doméstica:	Violencia hacia niños y niñas:
Discapacidad:		
8. Visita las playas El Arenal y El Toro: Si	No	Con qué frecuencia las visita: Semanalmente
9. Qué opina usted de la situación de turismo en Pedasi? Excelente	Buena	Regular
10. Qué tipo de transporte utiliza diariamente? Carro particular	Bus	Bicicleta

III. PERCEPCION SOBRE EL PROYECTO

11. ¿Tiene usted conocimiento sobre el proyecto “MODOS ALTERNATIVOS DE MOVILIDAD EN PEDASI, PROVINCIA DE LOS SANTOS”?	Si:	NO:
12. ¿Cómo se enteró del mismo?	La radio	Un familiar
13. ¿Qué beneficios considera usted, aportaría la realización de esta obra?	Oportunidad laboral	Mayor número de turistas
Mejoramiento urbano	Seguridad vial	Más recreación
14. ¿Cuál es su percepción con relación a la ejecución del proyecto?	De acuerdo	En desacuerdo
15. ¿Qué efectos considera usted, que el proyecto va a generar en la comunidad?	Ruido y polvo (-)	Afectación de Flora y Fauna (-)
16. ¿Qué sugerencias daría usted al promotor (Autoridad de Turismo), para que el proyecto se desarrolle de la mejor forma?	Social y Economía (+)	Mayor turismo y visitantes (+)

preferiblemente que lo hagan desde el mismo capsi fueran mejor.

ENCUESTA DE OPINIÓN – ESTUDIO DE IMPACTO AMBIENTAL
CATEGORÍA II - PROYECTO "MODOS ALTERNATIVOS DE
MOVILIDAD EN PEDASÍ, PROVINCIA DE LOS SANTOS"

Estimado(a) Sr. (a), la presente encuesta tiene como objetivo conocer su opinión referente al desarrollo del Proyecto "MODOS ALTERNATIVOS DE MOVILIDAD EN PEDASÍ, PROVINCIA DE LOS SANTOS", cuyo objetivo es lograr un mejoramiento urbano en Pedasí y su conexión con las playas El Arenal y El Toro, además de la regeneración del Parque de Pedasí, la inclusión de movilidad peatonal de la calle Agustín Moscoso y Calle Las Tablas. Las intervenciones propuestas, buscan promover la movilidad sostenible y ofrecer pautas para hacer de Pedasí un lugar agradable para los visitantes y para la población local de este distrito, brindando un equilibrio entre el tráfico rodado, los peatones y cicloturistas. El proyecto propone el diseño de aceras continuas, ciclovías, renovación del espacio público, elementos de urbanización con mobiliario urbano, espacios verdes y jardinería, la señalización de las vías, entre otros componentes. Este ejercicio forma parte del proceso de elaboración del plan de Participación Ciudadana para el Estudio de Impacto Ambiental (EslA) Categoría II del proyecto en mención.

Fecha: 2/11/24	Comunidad: Pedasí	Calle: Calle El Toro
Nombre: Ricardo Ortega M.	Cedula: 7-709-1362	Tiempo de residir en el área: Nacido
Vivienda:	Tenencia de la vivienda: alquilada	Propia
Comercio:	Especificar tipo de comercio:	
Residente:	Está de paseo:	Otro:

I. CARACTERÍSTICAS DE LA PERSONA ENCUESTADA

1. Género:	Masculino	Femenino	Nacionalidad: Panameña
2. Edad:	18-29	30-49	50-69
3. Escolaridad:	Sin escolaridad	Primaria	Secundaria
4. Actividad que desempeña actualmente:	Trabaj. público	Ama de Casa	Estudiante
5. Usted o algún familiar de los que residen en el hogar, presentan alguna discapacidad:	Si	Cuál?	No

II. ASPECTOS SOCIALES, AMBIENTALES Y DE TURISMO EN LA COMUNIDAD

6. ¿Cómo considera usted que son las condiciones ambientales en su comunidad?: Buena: Regular: Mala:
Favor explicar y describir su respuesta: Ayudas al verde del ambiente sin tener brechas
7. Señale ¿cuáles son los principales problemas sociales que afectan a su comunidad?:
Desempleo: Educación: Salud: Agua: Electricidad:
Alcoholismo: Violencia doméstica: Violencia hacia niños y niñas:
Discapacidad:
8. Visita las playas El Arenal y El Toro: Si No Con qué frecuencia las visita: fines de semana
9. ¿Qué opina usted de la situación de turismo en Pedasí? Excelente Buena Regular Deficiente
10. ¿Qué tipo de transporte utiliza diariamente? Carro particular Bus Bicicleta Otro:

III. PERCEPCION SOBRE EL PROYECTO

11. ¿Tiene usted conocimiento sobre el proyecto "MODOS ALTERNATIVOS DE MOVILIDAD EN PEDASÍ, PROVINCIA DE LOS SANTOS"? Si: NO:
12. ¿Cómo se enteró del mismo? La radio Un familiar La autoridad Otra:
13. ¿Qué beneficios considera usted, aportaría la realización de esta obra? Oportunidad laboral Mayor número de turistas
Mejoramiento urbano Seguridad vial Más recreación belleza escénica
14. ¿Cuál es su percepción con relación a la ejecución del proyecto? De acuerdo En desacuerdo Sin opinión
15. ¿Qué efectos considera usted, que el proyecto va a generar en la comunidad? Ruido y polvo (-) Afectación de Flora y Fauna (-) Social y Economía (+) Mayor turismo y visitantes (+) Otro
16. ¿Qué sugerencias daría usted al promotor (Autoridad de Turismo), para que el proyecto se desarrolle de la mejor forma? Estoy de acuerdo pero me gustaría que fuera desde el mes de agosto para los personas que vienen todos los días hasta agosto a quedarse

MUCHAS GRACIAS POR SU COLABORACION. Encuesta N° 114; Encuestador: Yaulth

ENCUESTA DE OPINIÓN – ESTUDIO DE IMPACTO AMBIENTAL
CATEGORÍA II - PROYECTO “MODOS ALTERNATIVOS DE
MOVILIDAD EN PEDASI, PROVINCIA DE LOS SANTOS”

Estimado(a) Sr. (a), la presente encuesta tiene como objetivo conocer su opinión referente al desarrollo del Proyecto “MODOS ALTERNATIVOS DE MOVILIDAD EN PEDASI, PROVINCIA DE LOS SANTOS”, cuyo objetivo es lograr un mejoramiento urbano en Pedasi y su conexión con las playas El Arenal y El Toro, además de la regeneración del Parque de Pedasi, la inclusión de movilidad peatonal de la calle Agustín Moscoso y Calle Las Tablas. Las intervenciones propuestas, buscan promover la movilidad sostenible y ofrecer pautas para hacer de Pedasi un lugar agradable para los visitantes y para la población local de este distrito, brindando un equilibrio entre el tráfico rodado, los peatones y cicloturistas. El proyecto propone el diseño de aceras continuas, ciclovías, renovación del espacio público, elementos de urbanización con mobiliario urbano, espacios verdes y jardinería, la señalización de las vías, entre otros componentes. Este ejercicio forma parte del proceso de elaboración del plan de Participación Ciudadana para el Estudio de Impacto Ambiental (EIA) Categoría II del proyecto en mención.

Fecha: 24/01/20	Comunidad: Pedasi	Calle: del parque
Nombre: Bryan Berahona	Cedula: 8-963164	Tiempo de residir en el área: Nació
Vivienda:	Tenencia de la vivienda: alquilada	Propia
Comercio:	Especificar tipo de comercio:	
Residente:	Está de paseo:	Otro:

I. CARACTERÍSTICAS DE LA PERSONA ENCUESTADA

1. Género:	Masculino	Femenino	Nacionalidad: Panameño
2. Edad:	18-29	30-49	50-69
3. Escolaridad:	Sin escolaridad	Primaria	Secundaria
4. Actividad que desempeña actualmente:	Trabaj. público	Ama de Casa	Estudiante
Agro	Comerciante	Trabaj. Privado	Independiente
5. Usted o algún familiar de los que residen en el hogar, presentan alguna discapacidad:	Si	Cuál? discapacidad	No

II. ASPECTOS SOCIALES, AMBIENTALES Y DE TURISMO EN LA COMUNIDAD

6. ¿Cómo considera usted que son las condiciones ambientales en su comunidad?: Buena:	Regular:	Mala:
Favor explicar y describir su respuesta: el problema del agua y no tener bocaneros en la naturaleza		
7. Señale ¿cuáles son los principales problemas sociales que afectan a su comunidad?:		
Desempleo:	Educación:	Salud:
Alcoholismo:	Violencia doméstica:	Violencia hacia niños y niñas:
Discapacidad		
8. Visita las playas El Arenal y El Toro: Si	No	Con qué frecuencia las visita: Cuando me lleven
9. Qué opina usted de la situación de turismo en Pedasi? Excelente	Buena	Regular
10. Qué tipo de transporte utiliza diariamente? Carro particular	Bus	Bicicleta

III. PERCEPCION SOBRE EL PROYECTO

11. ¿Tiene usted conocimiento sobre el proyecto “MODOS ALTERNATIVOS DE MOVILIDAD EN PEDASI, PROVINCIA DE LOS SANTOS”?	Si:	No:
12. ¿Cómo se enteró del mismo? La radio	Un familiar	La autoridad
13. ¿Qué beneficios considera usted, aportaría la realización de esta obra? Oportunidad laboral	Mayor número de turistas	
Mejoramiento urbano	Seguridad vial	Más recreación
14. ¿Cuál es su percepción con relación a la ejecución del proyecto?	De acuerdo	En desacuerdo
15. ¿Qué efectos considera usted, que el proyecto va a generar en la comunidad?	Ruido y polvo (-)	Afectación de Flora y Fauna (-)
Social y Economía (+)	Mayor turismo y visitantes (+)	Otro para trabajar las que he visto en otros lugares.
16. ¿Qué sugerencias daría usted al promotor (Autoridad de Turismo), para que el proyecto se desarrolle de la mejor forma?		
Sería genial si la ciclovía fuera desde el hospital.		

ENCUESTA DE OPINIÓN – ESTUDIO DE IMPACTO AMBIENTAL
CATEGORÍA II - PROYECTO “MODOS ALTERNATIVOS DE
MOVILIDAD EN PEDASI, PROVINCIA DE LOS SANTOS”

Estimado(a) Sr. (a), la presente encuesta tiene como objetivo conocer su opinión referente al desarrollo del Proyecto “MODOS ALTERNATIVOS DE MOVILIDAD EN PEDASI, PROVINCIA DE LOS SANTOS”, cuyo objetivo es lograr un mejoramiento urbano en Pedasí y su conexión con las playas El Arenal y El Toro, además de la regeneración del Parque de Pedasí, la inclusión de movilidad peatonal de la calle Agustín Moscoso y Calle Las Tablas. Las intervenciones propuestas, buscan promover la movilidad sostenible y ofrecer pautas para hacer de Pedasí un lugar agradable para los visitantes y para la población local de este distrito, brindando un equilibrio entre el tráfico rodado, los peatones y cicloturistas. El proyecto propone el diseño de aceras continuas, ciclovías, renovación del espacio público, elementos de urbanización con mobiliario urbano, espacios verdes y jardinería, la señalización de las vías, entre otros componentes. Este ejercicio forma parte del proceso de elaboración del plan de Participación Ciudadana para el Estudio de Impacto Ambiental (EIA) Categoría II del proyecto en mención.

Fecha: 2/11/24	Comunidad: Pedasí	Calle: Las Tablas
Nombre: Gabriela Herrera	Cedula: 7-103-736	Tiempo de residir en el área: Nueva
Vivienda:	Tenencia de la vivienda: alquilada	Propia <input checked="" type="checkbox"/> Cedida <input type="checkbox"/> Otra especifique:
Comercio:	Especificar tipo de comercio:	
Residente:	Está de paseo: <input checked="" type="checkbox"/>	Otro: <input type="checkbox"/>

I. CARACTERÍSTICAS DE LA PERSONA ENCUESTADA

1. Género:	Masculino <input type="checkbox"/>	Femenino <input checked="" type="checkbox"/>	Nacionalidad: Panameña
2. Edad:	18-29 <input type="checkbox"/>	30-49 <input type="checkbox"/>	50-69 <input checked="" type="checkbox"/> 70 o más <input type="checkbox"/>
3. Escolaridad:	Sin escolaridad <input type="checkbox"/>	Primaria <input type="checkbox"/>	Secundaria <input type="checkbox"/> Técnico <input type="checkbox"/> Universitaria <input checked="" type="checkbox"/>
4. Actividad que desempeña actualmente:	Trabaj. público <input type="checkbox"/>	Ama de Casa <input checked="" type="checkbox"/>	Estudiante <input type="checkbox"/>
Agro <input type="checkbox"/>	Comerciante <input type="checkbox"/>	Trabaj. Privado <input type="checkbox"/>	Independiente <input type="checkbox"/> Otro: <input type="checkbox"/>
5. Usted o algún familiar de los que residen en el hogar, presentan alguna discapacidad:	Si <input checked="" type="checkbox"/> Cuál? hijo No <input type="checkbox"/>		

II. ASPECTOS SOCIALES, AMBIENTALES Y DE TURISMO EN LA COMUNIDAD

6. ¿Cómo considera usted que son las condiciones ambientales en su comunidad?:	Buena: <input type="checkbox"/>	Regular: <input checked="" type="checkbox"/>	Mala: <input type="checkbox"/>
Favor explicar y describir su respuesta:			
7. Señale ¿cuáles son los principales problemas sociales que afectan a su comunidad?:			
Desempleo: <input checked="" type="checkbox"/>	Educación: <input checked="" type="checkbox"/>	Salud: <input checked="" type="checkbox"/>	Agua: <input checked="" type="checkbox"/> Electricidad: <input checked="" type="checkbox"/>
Alcoholismo: <input type="checkbox"/>	Violencia doméstica: <input type="checkbox"/>	Violencia hacia niños y niñas: <input type="checkbox"/>	
Discapacidad: <input type="checkbox"/>			
8. Visita las playas El Arenal y El Toro: Si <input checked="" type="checkbox"/> No <input type="checkbox"/>	Con qué frecuencia las visita: muy poca		
9. ¿Qué opina usted de la situación de turismo en Pedasí?	Excelente <input type="checkbox"/>	Buena <input type="checkbox"/>	Regular <input checked="" type="checkbox"/> Deficiente <input type="checkbox"/>
10. ¿Qué tipo de transporte utiliza diariamente?	Carro particular <input type="checkbox"/>	Bus <input checked="" type="checkbox"/>	Bicicleta <input type="checkbox"/> Otro: <input type="checkbox"/>

III. PERCEPCION SOBRE EL PROYECTO

11. ¿Tiene usted conocimiento sobre el proyecto “MODOS ALTERNATIVOS DE MOVILIDAD EN PEDASI, PROVINCIA DE LOS SANTOS”?			
SI: <input checked="" type="checkbox"/>		NO: <input type="checkbox"/>	
12. ¿Cómo se enteró del mismo?	La radio <input type="checkbox"/>	Un familiar <input type="checkbox"/>	La autoridad <input checked="" type="checkbox"/> Otra: <input type="checkbox"/>
13. ¿Qué beneficios considera usted, aportaría la realización de esta obra?			
Oportunidad laboral <input checked="" type="checkbox"/>	Mayor número de turistas <input checked="" type="checkbox"/>		
Mejoramiento urbano <input checked="" type="checkbox"/>	Seguridad vial <input checked="" type="checkbox"/>	Más recreación <input checked="" type="checkbox"/>	belleza escénica <input checked="" type="checkbox"/>
14. ¿Cuál es su percepción con relación a la ejecución del proyecto?			
De acuerdo <input checked="" type="checkbox"/>	En desacuerdo <input type="checkbox"/>	Sin opinión <input type="checkbox"/>	
15. ¿Qué efectos considera usted, que el proyecto va a generar en la comunidad?			
Ruido y polvo (-) <input checked="" type="checkbox"/>	Afectación de Flora y Fauna (-) <input checked="" type="checkbox"/>	Social y Economía (+) <input checked="" type="checkbox"/>	Mayor turismo y visitantes (+) <input checked="" type="checkbox"/> Otro: los proyectos nuevos tiene de todo
16. ¿Qué sugerencias daría usted al promotor (Autoridad de Turismo), para que el proyecto se desarrolle de la mejor forma?			
Por mi hijo estoy de acuerdo pero me gustaron que los hagan desde del mesero capsi seria bueno.			

MUCHAS GRACIAS POR SU COLABORACION. Encuesta N° 116; Encuestador: Juanth

ENCUESTA DE OPINIÓN – ESTUDIO DE IMPACTO AMBIENTAL
CATEGORÍA II - PROYECTO “MODOS ALTERNATIVOS DE
MOVILIDAD EN PEDASÍ, PROVINCIA DE LOS SANTOS”

Estimado(a) Sr. (a), la presente encuesta tiene como objetivo conocer su opinión referente al desarrollo del Proyecto “MODOS ALTERNATIVOS DE MOVILIDAD EN PEDASÍ, PROVINCIA DE LOS SANTOS”, cuyo objetivo es lograr un mejoramiento urbano en Pedasí y su conexión con las playas El Arenal y El Toro, además de la regeneración del Parque de Pedasí, la inclusión de movilidad peatonal de la calle Agustín Moscoso y Calle Las Tablas. Las intervenciones propuestas, buscan promover la movilidad sostenible y ofrecer pautas para hacer de Pedasí un lugar agradable para los visitantes y para la población local de este distrito, brindando un equilibrio entre el tráfico rodado, los peatones y cicloturistas. El proyecto propone el diseño de aceras continuas, ciclovías, renovación del espacio público, elementos de urbanización con mobiliario urbano, espacios verdes y jardinería, la señalización de las vías, entre otros componentes. Este ejercicio forma parte del proceso de elaboración del plan de Participación Ciudadana para el Estudio de Impacto Ambiental (EslA) Categoría II del proyecto en mención.

Fecha: 28/01/20	Comunidad: Pedasí	Calle: Las Tablas
Nombre: Yovetha Rodríguez	Cedula: 7-709-2102	Tiempo de residir en el área: Nació
Vivienda:	Tenencia de la vivienda: alquilada	Propia
Comercio:	Especificar tipo de comercio:	Cedida
Residente:	Está de paseo:	Otro:

I. CARACTERÍSTICAS DE LA PERSONA ENCUESTADA

1. Género:	Masculino	Femenino	Nacionalidad: Panameña
2. Edad:	18-29	30-49	50-69
3. Escolaridad:	Sin escolaridad	Primaria	Secundaria
4. Actividad que desempeña actualmente:	Trabaj. público	Ama de Casa	Estudiante
Agro	Comerciante	Trabaj. Privado	Independiente
5. Usted o algún familiar de los que residen en el hogar, presentan alguna discapacidad:	Si	Cuál?	No

II. ASPECTOS SOCIALES, AMBIENTALES Y DE TURISMO EN LA COMUNIDAD

6. ¿Cómo considera usted que son las condiciones ambientales en su comunidad?:	Buena:	Regular:	Mala:
Favor explicar y describir su respuesta:			
7. Señale ¿cuáles son los principales problemas sociales que afectan a su comunidad?:			
Desempleo:	Educación:	Salud:	Agua:
Alcoholismo:	Violencia doméstica:	Violencia hacia niños y niñas:	Electricidad:
Discapacidad			
8. Visita las playas El Arenal y El Toro:	Si	No	Con qué frecuencia las visita: 2 veces por semana
9. Qué opina usted de la situación de turismo en Pedasí?	Excelente	Buena	Regular
10. Qué tipo de transporte utiliza diariamente?	Carro particular	Bus	Bicicleta

III. PERCEPCIÓN SOBRE EL PROYECTO

11. ¿Tiene usted conocimiento sobre el proyecto “MODOS ALTERNATIVOS DE MOVILIDAD EN PEDASÍ, PROVINCIA DE LOS SANTOS”?	SI:	NO:
12. ¿Cómo se enteró del mismo?	La radio	Un familiar
13. ¿Qué beneficios considera usted, aportaría la realización de esta obra?	Oportunidad laboral	Mayor número de turistas
Mejoramiento urbano	Seguridad vial	Más recreación
14. ¿Cuál es su percepción con relación a la ejecución del proyecto?	De acuerdo	En desacuerdo
15. ¿Qué efectos considera usted, que el proyecto va a generar en la comunidad?	Ruido y polvo (-)	Afectación de Flora y Fauna (-)
Social y Economía (+)	Mayor turismo y visitantes (+)	Otro: necesarios para el progreso
16. ¿Qué sugerencias daría usted al promotor (Autoridad de Turismo), para que el proyecto se desarrolle de la mejor forma?		
Estoy de acuerdo siempre que no perjudique a nadie sus casas		

MUCHAS GRACIAS POR SU COLABORACION. Encuesta N° 117; Encuestador: Yovetha

ENCUESTA DE OPINIÓN – ESTUDIO DE IMPACTO AMBIENTAL
CATEGORÍA II - PROYECTO “MODOS ALTERNATIVOS DE
MOVILIDAD EN PEDASI, PROVINCIA DE LOS SANTOS”

Estimado(a) Sr. (a), la presente encuesta tiene como objetivo conocer su opinión referente al desarrollo del Proyecto “MODOS ALTERNATIVOS DE MOVILIDAD EN PEDASI, PROVINCIA DE LOS SANTOS”, cuyo objetivo es lograr un mejoramiento urbano en Pedasi y su conexión con las playas El Arenal y El Toro, además de la regeneración del Parque de Pedasi, la inclusión de movilidad peatonal de la calle Agustín Moscoso y Calle Las Tablas. Las intervenciones propuestas, buscan promover la movilidad sostenible y ofrecer pautas para hacer de Pedasi un lugar agradable para los visitantes y para la población local de este distrito, brindando un equilibrio entre el tráfico rodado, los peatones y cicloturistas. El proyecto propone el diseño de aceras continuas, ciclovías, renovación del espacio público, elementos de urbanización con mobiliario urbano, espacios verdes y jardinería, la señalización de las vías, entre otros componentes. Este ejercicio forma parte del proceso de elaboración del plan de Participación Ciudadana para el Estudio de Impacto Ambiental (EiA) Categoría II del proyecto en mención.

Fecha: 2/11/20	Comunidad: Pedasi	Calle: near el todo
Nombre: Medelino Gaitán	Cedula: 8-808-221	Tiempo de residir en el área: nunca
Vivienda:	Tenencia de la vivienda: alquilada	Propia
Comercio:	Especificar tipo de comercio:	Otra especifique:
Residente:	Está de paseo:	Otro:

I. CARACTERÍSTICAS DE LA PERSONA ENCUESTADA

1. Género: Masculino	Femenino	Nacionalidad: Panameña
2. Edad: 18-29	30-49	50-69
3. Escolaridad: Sin escolaridad	Primaria	Secundaria
4. Actividad que desempeña actualmente: Trabaj. público	Ama de Casa	Estudiante
Agro	Comerciante	Trabaj. Privado
Independiente	Otro:	
5: Usted o algún familiar de los que residen en el hogar, presentan alguna discapacidad: Si	Cuál?	No

II. ASPECTOS SOCIALES, AMBIENTALES Y DE TURISMO EN LA COMUNIDAD

6. ¿Cómo considera usted que son las condiciones ambientales en su comunidad?: Buena:	Regular:	Mala:
Favor explicar y describir su respuesta: mejores las banquetas via el arenal		
7. Señale ¿cuáles son los principales problemas sociales que afectan a su comunidad?:		
Desempleo:	Educación:	Salud:
Alcoholismo:	Violencia doméstica:	Violencia hacia niños y niñas:
Discapacidad		
8. Visita las playas El Arenal y El Toro: Si	No	Con qué frecuencia las visita: fines de semana
9. Qué opina usted de la situación de turismo en Pedasi? Excelente	Buena	Regular
Deficiente	Otro:	
10. Qué tipo de transporte utiliza diariamente? Carro particular	Bus	Bicicleta
Otro:		

III. PERCEPCION SOBRE EL PROYECTO

11. ¿Tiene usted conocimiento sobre el proyecto “MODOS ALTERNATIVOS DE MOVILIDAD EN PEDASI, PROVINCIA DE LOS SANTOS”? Si:	NO:
12. ¿Cómo se enteró del mismo? La radio	Un familiar
La autoridad	Otra:
13. ¿Qué beneficios considera usted, aportaría la realización de esta obra? Oportunidad laboral	Mayor número de turistas
Mejoramiento urbano	Seguridad vial
Más recreación	belleza escénica
14. ¿Cuál es su percepción con relación a la ejecución del proyecto? De acuerdo	En desacuerdo
Sin opinión	
15. ¿Qué efectos considera usted, que el proyecto va a generar en la comunidad? Ruido y polvo (-)	Afectación de Flora y Fauna (-)
Social y Economía (+)	Mayor turismo y visitantes (+)
Otro	
16. ¿Qué sugerencias daría usted al promotor (Autoridad de Turismo), para que el proyecto se desarrolle de la mejor forma? Que tomen en cuenta la cercanía del hospital hacia Pedasi y que den trabajo a los del pueblo.	

MUCHAS GRACIAS POR SU COLABORACION. Encuesta N° 118

Encuestador: guth

ENCUESTA DE OPINIÓN – ESTUDIO DE IMPACTO AMBIENTAL
CATEGORÍA II - PROYECTO “MODOS ALTERNATIVOS DE
MOVILIDAD EN PEDASI, PROVINCIA DE LOS SANTOS”

Estimado(a) Sr. (a), la presente encuesta tiene como objetivo conocer su opinión referente al desarrollo del Proyecto “MODOS ALTERNATIVOS DE MOVILIDAD EN PEDASI, PROVINCIA DE LOS SANTOS”, cuyo objetivo es lograr un mejoramiento urbano en Pedasi y su conexión con las playas El Arenal y El Toro, además de la regeneración del Parque de Pedasi, la inclusión de movilidad peatonal de la calle Agustín Moscoso y Calle Las Tablas. Las intervenciones propuestas, buscan promover la movilidad sostenible y ofrecer pautas para hacer de Pedasi un lugar agradable para los visitantes y para la población local de este distrito, brindando un equilibrio entre el tráfico rodado, los peatones y cicloturistas. El proyecto propone el diseño de aceras continuas, ciclovías, renovación del espacio público, elementos de urbanización con mobiliario urbano, espacios verdes y jardinería, la señalización de las vías, entre otros componentes. Este ejercicio forma parte del proceso de elaboración del plan de Participación Ciudadana para el Estudio de Impacto Ambiental (EIA) Categoría II del proyecto en mención.

Fecha: 24/04/20	Comunidad: Pedasi	Calle: Unión el toro
Nombre: Rosa Corderas	Cedula: 7-98-526	Tiempo de residir en el área: Nacido
Vivienda:	Tenencia de la vivienda: alquilada	Propia
Comercio:	Especificar tipo de comercio:	Cedida
Residente:	Está de paseo:	Otro:

I. CARACTERÍSTICAS DE LA PERSONA ENCUESTADA

1. Género: Masculino	Femenino	Nacionalidad: Panameña
2. Edad: 18-29	30-49	50-69
3. Escolaridad: Sin escolaridad	Primaria	Secundaria
4. Actividad que desempeña actualmente: Trabaj. público	Ama de Casa	Estudiante
Agro	Comerciante	Trabaj. Privado
Independiente	Otro:	
5. Usted o algún familiar de los que residen en el hogar, presentan alguna discapacidad: Si	Cuál?	No

II. ASPECTOS SOCIALES, AMBIENTALES Y DE TURISMO EN LA COMUNIDAD

6. ¿Cómo considera usted que son las condiciones ambientales en su comunidad?: Buena:	Regular:	Mala:
Favor explicar y describir su respuesta: Que mejoran la limpieza en curules y aceras		
7. Señale ¿cuáles son los principales problemas sociales que afectan a su comunidad?:		
Desempleo:	Educación:	Salud:
Alcoholismo:	Violencia doméstica:	Violencia hacia niños y niñas:
Discapacidad		
8. Visita las playas El Arenal y El Toro: Si	No	Con qué frecuencia las visita: 1 vez en semana
9. Qué opina usted de la situación de turismo en Pedasi? Excelente	Buena	Regular
Deficiente		Otro:
10. Qué tipo de transporte utiliza diariamente? Carro particular	Bus	Bicicleta

III. PERCEPCION SOBRE EL PROYECTO

11. ¿Tiene usted conocimiento sobre el proyecto “MODOS ALTERNATIVOS DE MOVILIDAD EN PEDASI, PROVINCIA DE LOS SANTOS”? Si:	NO:
12. ¿Cómo se enteró del mismo? La radio	Un familiar
La autoridad	Otra:
13. ¿Qué beneficios considera usted, aportaría la realización de esta obra? Oportunidad laboral	Mayor número de turistas
Mejoramiento urbano	Seguridad vial
Más recreación	belleza escénica
14. ¿Cuál es su percepción con relación a la ejecución del proyecto?	
De acuerdo	En desacuerdo
Sin opinión	
15. ¿Qué efectos considera usted, que el proyecto va a generar en la comunidad?	
Ruido y polvo (-)	Afectación de Flora y Fauna (-)
Social y Economía (+)	Mayor turismo y visitantes (+)
Otro: todos los beneficios	
16. ¿Qué sugerencias daría usted al promotor (Autoridad de Turismo), para que el proyecto se desarrolle de la mejor forma?	
que se la hagan pero que sea sin perjudicar a nadie y sus casas	

ENCUESTA DE OPINIÓN – ESTUDIO DE IMPACTO AMBIENTAL CATEGORÍA II - PROYECTO “MODOS ALTERNATIVOS DE MOVILIDAD EN PEDASÍ, PROVINCIA DE LOS SANTOS”

Estimado(a) Sr. (a), la presente encuesta tiene como objetivo conocer su opinión referente al desarrollo del Proyecto “MODOS ALTERNATIVOS DE MOVILIDAD EN PEDASÍ, PROVINCIA DE LOS SANTOS”, cuyo objetivo es lograr un mejoramiento urbano en Pedasí y su conexión con las playas El Arenal y El Toro, además de la regeneración del Parque de Pedasí, la inclusión de movilidad peatonal de la calle Agustín Moscoso y Calle Las Tablas. Las intervenciones propuestas, buscan promover la movilidad sostenible y ofrecer pautas para hacer de Pedasí un lugar agradable para los visitantes y para la población local de este distrito, brindando un equilibrio entre el tráfico rodado, los peatones y cicloturistas. El proyecto propone el diseño de aceras continuas, ciclovías, renovación del espacio público, elementos de urbanización con mobiliario urbano, espacios verdes y jardinería, la señalización de las vías, entre otros componentes. Este ejercicio forma parte del proceso de elaboración del plan de Participación Ciudadana para el Estudio de Impacto Ambiental (EIA) Categoría II del proyecto en mención.

Fecha: 2/10/2020	Comunidad: Pedasí	Calle: Vía el Toro
Nombre: Daniel Quintero	Cedula: 7-703-2070	Tiempo de residir en el área: Nativo
Vivienda:	Tenencia de la vivienda: alquilada <input checked="" type="checkbox"/> Propia <input checked="" type="checkbox"/> Cedida <input type="checkbox"/>	Otra especifique:
Comercio:	Especificar tipo de comercio:	
Residente:	Está de paseo: <input checked="" type="checkbox"/>	Otro: <input type="checkbox"/>

I. CARACTERÍSTICAS DE LA PERSONA ENCUESTADA

1. Género:	Masculino <input type="checkbox"/> Femenino <input checked="" type="checkbox"/>	Nacionalidad: Panameña
2. Edad:	18-29 <input type="checkbox"/> 30-49 <input type="checkbox"/> 50-69 <input checked="" type="checkbox"/> 70 o más <input type="checkbox"/>	
3. Escolaridad:	Sin escolaridad <input type="checkbox"/> Primaria <input type="checkbox"/> Secundaria <input type="checkbox"/> Técnico <input type="checkbox"/> Universitaria <input checked="" type="checkbox"/>	
4. Actividad que desempeña actualmente:	Trabaj. público <input type="checkbox"/> Ama de Casa <input type="checkbox"/> Estudiante <input type="checkbox"/>	
Agro <input type="checkbox"/> Comerciante <input type="checkbox"/> Trabaj. Privado <input type="checkbox"/> Independiente <input checked="" type="checkbox"/> Otro: <input type="checkbox"/>		
5. Usted o algún familiar de los que residen en el hogar, presentan alguna discapacidad:	Si <input type="checkbox"/> Cuál? <input type="checkbox"/> No <input checked="" type="checkbox"/>	

II. ASPECTOS SOCIALES, AMBIENTALES Y DE TURISMO EN LA COMUNIDAD

6. ¿Cómo considera usted que son las condiciones ambientales en su comunidad?: Buena: <input type="checkbox"/> Regular: <input checked="" type="checkbox"/> Mala: <input type="checkbox"/>
Favor explicar y describir su respuesta: Mejorar las aceras y caminos en bipezo
7. Señale ¿cuáles son los principales problemas sociales que afectan a su comunidad?:
Desempleo: <input checked="" type="checkbox"/> Educación: <input type="checkbox"/> Salud: <input type="checkbox"/> Agua: <input checked="" type="checkbox"/> Electricidad: <input type="checkbox"/>
Alcoholismo: <input type="checkbox"/> Violencia doméstica: <input type="checkbox"/> Violencia hacia niños y niñas: <input type="checkbox"/>
Discapacidad: <input type="checkbox"/>
8. Visita las playas El Arenal y El Toro: Si <input checked="" type="checkbox"/> No <input type="checkbox"/> Con qué frecuencia las visita: fín de semana
9. Qué opina usted de la situación de turismo en Pedasí? Excelente <input type="checkbox"/> Buena <input type="checkbox"/> Regular <input checked="" type="checkbox"/> Deficiente <input type="checkbox"/>
10. Qué tipo de transporte utiliza diariamente? Carro particular <input type="checkbox"/> Bus <input checked="" type="checkbox"/> Bicicleta <input type="checkbox"/> Otro: <input type="checkbox"/>

III. PERCEPCION SOBRE EL PROYECTO

11. ¿Tiene usted conocimiento sobre el proyecto “MODOS ALTERNATIVOS DE MOVILIDAD EN PEDASÍ, PROVINCIA DE LOS SANTOS”? Si: <input checked="" type="checkbox"/> NO: <input type="checkbox"/>
12. ¿Cómo se enteró del mismo? La radio <input type="checkbox"/> Un familiar <input checked="" type="checkbox"/> La autoridad <input type="checkbox"/> Otra: <input type="checkbox"/>
13. ¿Qué beneficios considera usted, aportaría la realización de esta obra? Oportunidad laboral <input checked="" type="checkbox"/> Mayor número de turistas <input checked="" type="checkbox"/>
Mejoramiento urbano <input checked="" type="checkbox"/> Seguridad vial <input checked="" type="checkbox"/> Más recreación <input checked="" type="checkbox"/> Belleza escénica <input checked="" type="checkbox"/>
14. ¿Cuál es su percepción con relación a la ejecución del proyecto? De acuerdo <input checked="" type="checkbox"/> En desacuerdo <input type="checkbox"/> Sin opinión <input type="checkbox"/>
15. ¿Qué efectos considera usted, que el proyecto va a generar en la comunidad? Ruido y polvo (-) <input checked="" type="checkbox"/> Afectación de Flora y Fauna (-) <input checked="" type="checkbox"/> Social y Economía (+) <input checked="" type="checkbox"/> Mayor turismo y visitantes (+) <input checked="" type="checkbox"/> Otro: con necesidad por el proyecto
16. ¿Qué sugerencias daría usted al promotor (Autoridad de Turismo), para que el proyecto se desarrolle de la mejor forma? Que no montaron información y que el proyecto no perjudique a ninguna cosa.

MUCHAS GRACIAS POR SU COLABORACION.

Encuesta N°

120

Encuestador:

Yaveth

AC&A

Ingenieros
Economistas
Planificadores

ENCUESTA DE OPINIÓN – ESTUDIO DE IMPACTO AMBIENTAL
CATEGORÍA II - PROYECTO “MODOS ALTERNATIVOS DE
MOVILIDAD EN PEDASI, PROVINCIA DE LOS SANTOS”

Estimado(a) Sr. (a), la presente encuesta tiene como objetivo conocer su opinión referente al desarrollo del Proyecto “MODOS ALTERNATIVOS DE MOVILIDAD EN PEDASI, PROVINCIA DE LOS SANTOS”, cuyo objetivo es lograr un mejoramiento urbano en Pedasi y su conexión con las playas El Arenal y El Toro, además de la regeneración del Parque de Pedasi, la inclusión de movilidad peatonal de la calle Agustín Moscoso y Calle Las Tablas. Las intervenciones propuestas, buscan promover la movilidad sostenible y ofrecer pautas para hacer de Pedasi un lugar agradable para los visitantes y para la población local de este distrito, brindando un equilibrio entre el tráfico rodado, los peatones y cicloturistas. El proyecto propone el diseño de aceras continuas, ciclovías, renovación del espacio público, elementos de urbanización con mobiliario urbano, espacios verdes y jardinería, la señalización de las vías, entre otros componentes. Este ejercicio forma parte del proceso de elaboración del plan de Participación Ciudadana para el Estudio de Impacto Ambiental (EIA) Categoría II del proyecto en mención.

Fecha: 24/01/24	Comunidad: Pedasi	Calle: Agustín Moscoso
Nombre: Jhon Alvarado	Cedula: 8-855-609	Tiempo de residir en el área: nativo
Vivienda:	Tenencia de la vivienda: <input checked="" type="checkbox"/> alquilada <input type="checkbox"/> Propia <input type="checkbox"/> Cedida	Otra especifique:
Comercio:	Especificar tipo de comercio:	
Residente:	<input checked="" type="checkbox"/> Está de paseo: <input type="checkbox"/> Otro: <input type="checkbox"/>	

I. CARACTERÍSTICAS DE LA PERSONA ENCUESTADA

1. Género:	Masculino <input type="checkbox"/> Femenino <input checked="" type="checkbox"/>	Nacionalidad: Panameña
2. Edad:	18-29 <input type="checkbox"/> 30-49 <input type="checkbox"/> 50-69 <input checked="" type="checkbox"/> 70 o más <input type="checkbox"/>	
3. Escolaridad:	Sin escolaridad <input type="checkbox"/> Primaria <input type="checkbox"/> Secundaria <input type="checkbox"/> Técnico <input type="checkbox"/> Universitaria <input checked="" type="checkbox"/>	
4. Actividad que desempeña actualmente:	Trabaj. público <input type="checkbox"/> Ama de Casa <input type="checkbox"/> Estudiante <input type="checkbox"/>	
Agro <input type="checkbox"/> Comerciante <input type="checkbox"/> Trabaj. Privado <input checked="" type="checkbox"/> Independiente <input type="checkbox"/> Otro: <input type="checkbox"/>		
5. Usted o algún familiar de los que residen en el hogar, presentan alguna discapacidad:	Si <input type="checkbox"/> Cuál? <input type="checkbox"/> No <input checked="" type="checkbox"/>	

II. ASPECTOS SOCIALES, AMBIENTALES Y DE TURISMO EN LA COMUNIDAD

6. ¿Cómo considera usted que son las condiciones ambientales en su comunidad?: Buena: <input type="checkbox"/> Regular: <input checked="" type="checkbox"/> Mala: <input type="checkbox"/>
Favor explicar y describir su respuesta: Que muchos accesorios, vendedores y puestos baratos.
7. Señale cuáles son los principales problemas sociales que afectan a su comunidad?:
Desempleo: <input type="checkbox"/> Educación: <input checked="" type="checkbox"/> Salud: <input type="checkbox"/> Agua: <input checked="" type="checkbox"/> Electricidad: <input type="checkbox"/>
Alcoholismo: <input type="checkbox"/> Violencia doméstica: <input type="checkbox"/> Violencia hacia niños y niñas: <input type="checkbox"/>
Discapacidad: <input type="checkbox"/>
8. Visita las playas El Arenal y El Toro: Si <input checked="" type="checkbox"/> No <input type="checkbox"/> Con qué frecuencia las visita: 2 veces por semana.
9. Qué opina usted de la situación de turismo en Pedasi? Excelente <input type="checkbox"/> Buena <input type="checkbox"/> Regular <input checked="" type="checkbox"/> Deficiente <input type="checkbox"/>
10. Qué tipo de transporte utiliza diariamente? Carro particular <input type="checkbox"/> Bus <input checked="" type="checkbox"/> Bicicleta <input type="checkbox"/> Otro: <input type="checkbox"/>

III. PERCEPCION SOBRE EL PROYECTO

11. ¿Tiene usted conocimiento sobre el proyecto “MODOS ALTERNATIVOS DE MOVILIDAD EN PEDASI, PROVINCIA DE LOS SANTOS”? SI: <input checked="" type="checkbox"/> NO: <input type="checkbox"/>
12. ¿Cómo se enteró del mismo? La radio <input type="checkbox"/> Un familiar <input type="checkbox"/> La autoridad <input checked="" type="checkbox"/> Otra: <input type="checkbox"/>
13. ¿Qué beneficios considera usted, aportaría la realización de esta obra? Oportunidad laboral <input checked="" type="checkbox"/> Mayor número de turistas <input checked="" type="checkbox"/>
Mejoramiento urbano <input checked="" type="checkbox"/> Seguridad vial <input checked="" type="checkbox"/> Más recreación <input checked="" type="checkbox"/> Belleza escénica <input checked="" type="checkbox"/>
14. ¿Cuál es su percepción con relación a la ejecución del proyecto? De acuerdo <input checked="" type="checkbox"/> En desacuerdo <input type="checkbox"/> Sin opinión <input type="checkbox"/>
15. ¿Qué efectos considera usted, que el proyecto va a generar en la comunidad? Ruido y polvo (-) <input checked="" type="checkbox"/> Afectación de Flora y Fauna (-) <input checked="" type="checkbox"/> Social y Economía (+) <input checked="" type="checkbox"/> Mayor turismo y visitantes (+) <input checked="" type="checkbox"/> Otro: todas necesarias por el desarrollo.
16. ¿Qué sugerencias daría usted al promotor (Autoridad de Turismo), para que el proyecto se desarrolle de la mejor forma? Que lo hagan y que les den plaza de trabajo.

MUCHAS GRACIAS POR SU COLABORACION. Encuesta N° 121; Encuestador: Yanyeth

ENCUESTA DE OPINIÓN – ESTUDIO DE IMPACTO AMBIENTAL
CATEGORÍA II - PROYECTO “MODOS ALTERNATIVOS DE
MOVILIDAD EN PEDASI, PROVINCIA DE LOS SANTOS”

Estimado(a) Sr. (a), la presente encuesta tiene como objetivo conocer su opinión referente al desarrollo del Proyecto “MODOS ALTERNATIVOS DE MOVILIDAD EN PEDASI, PROVINCIA DE LOS SANTOS”, cuyo objetivo es lograr un mejoramiento urbano en Pedasí y su conexión con las playas El Arenal y El Toro, además de la regeneración del Parque de Pedasí, la inclusión de movilidad peatonal de la calle Agustín Moscoso y Calle Las Tablas. Las intervenciones propuestas, buscan promover la movilidad sostenible y ofrecer pautas para hacer de Pedasí un lugar agradable para los visitantes y para la población local de este distrito, brindando un equilibrio entre el tráfico rodado, los peatones y cicloturistas. El proyecto propone el diseño de aceras continuas, ciclovías, renovación del espacio público, elementos de urbanización con mobiliario urbano, espacios verdes y jardinería, la señalización de las vías, entre otros componentes. Este ejercicio forma parte del proceso de elaboración del plan de Participación Ciudadana para el Estudio de Impacto Ambiental (EIA) Categoría II del proyecto en mención.

Fecha: 24/05/20	Comunidad: Pedasí	Calle: Agustín Moscoso
Nombre: Katherine Ortega	Cedula: 7-708-5631	Tiempo de residir en el área:
Vivienda:	Tenencia de la vivienda: <input checked="" type="checkbox"/> alquilada <input checked="" type="checkbox"/> Propia <input type="checkbox"/> Cedida	Otra especifique:
Comercio:	Especificar tipo de comercio:	
Residente:	<input checked="" type="checkbox"/> Está de paseo: <input type="checkbox"/> Otro:	

I. CARACTERÍSTICAS DE LA PERSONA ENCUESTADA

1. Género:	Masculino <input type="checkbox"/>	Femenino <input checked="" type="checkbox"/>	Nacionalidad: Panameña
2. Edad:	18-29 <input type="checkbox"/>	30-49 <input type="checkbox"/>	50-69 <input checked="" type="checkbox"/> 70 o más <input type="checkbox"/>
3. Escolaridad:	Sin escolaridad <input type="checkbox"/>	Primaria <input type="checkbox"/>	Secundaria <input checked="" type="checkbox"/> Técnico <input type="checkbox"/> Universitaria <input type="checkbox"/>
4. Actividad que desempeña actualmente:	Trabaj. público <input type="checkbox"/>	Ama de Casa <input checked="" type="checkbox"/>	Estudiante <input type="checkbox"/>
Agro <input type="checkbox"/>	Comerciante <input type="checkbox"/>	Trabaj. Privado <input type="checkbox"/>	Independiente <input checked="" type="checkbox"/> Otro: <input type="checkbox"/>
5. Usted o algún familiar de los que residen en el hogar, presentan alguna discapacidad:	Si <input type="checkbox"/>	Cuál?	No <input checked="" type="checkbox"/>

II. ASPECTOS SOCIALES, AMBIENTALES Y DE TURISMO EN LA COMUNIDAD

6. ¿Cómo considera usted que son las condiciones ambientales en su comunidad?: Buena: <input type="checkbox"/> Regular: <input checked="" type="checkbox"/> Mala: <input type="checkbox"/>
Favor explicar y describir su respuesta: Que cuidemos más nuestro aire y flora.
7. Señale ¿cuáles son los principales problemas sociales que afectan a su comunidad?:
Desempleo: <input type="checkbox"/> Educación: <input type="checkbox"/> Salud: <input checked="" type="checkbox"/> Agua: <input checked="" type="checkbox"/> Electricidad: <input type="checkbox"/>
Alcoholismo: <input type="checkbox"/> Violencia doméstica: <input type="checkbox"/> Violencia hacia niños y niñas: <input type="checkbox"/>
Discapacidad: <input type="checkbox"/>
8. Visita las playas El Arenal y El Toro: Si <input checked="" type="checkbox"/> No <input type="checkbox"/> Con qué frecuencia las visita: 2 o 3 veces al mes
9. Qué opina usted de la situación de turismo en Pedasí? Excelente <input type="checkbox"/> Buena <input type="checkbox"/> Regular <input checked="" type="checkbox"/> Deficiente <input type="checkbox"/>
10. Qué tipo de transporte utiliza diariamente? Carro particular <input checked="" type="checkbox"/> Bus <input type="checkbox"/> Bicicleta <input type="checkbox"/> Otro: <input type="checkbox"/>

III. PERCEPCION SOBRE EL PROYECTO

11. ¿Tiene usted conocimiento sobre el proyecto “MODOS ALTERNATIVOS DE MOVILIDAD EN PEDASI, PROVINCIA DE LOS SANTOS”? Si: <input checked="" type="checkbox"/> NO: <input type="checkbox"/>
12. ¿Cómo se enteró del mismo? La radio <input type="checkbox"/> Un familiar <input checked="" type="checkbox"/> La autoridad <input type="checkbox"/> Otra: <input type="checkbox"/>
13. ¿Qué beneficios considera usted, aportaría la realización de esta obra? Oportunidad laboral <input checked="" type="checkbox"/> Mayor número de turistas <input checked="" type="checkbox"/>
Mejoramiento urbano <input checked="" type="checkbox"/> Seguridad vial <input checked="" type="checkbox"/> Más recreación <input checked="" type="checkbox"/> Belleza escénica <input checked="" type="checkbox"/>
14. ¿Cuál es su percepción con relación a la ejecución del proyecto? De acuerdo <input checked="" type="checkbox"/> En desacuerdo <input type="checkbox"/> Sin opinión <input type="checkbox"/>
15. ¿Qué efectos considera usted, que el proyecto va a generar en la comunidad? Ruido y polvo (-) <input checked="" type="checkbox"/> Afectación de Flora y Fauna (-) <input checked="" type="checkbox"/> Social y Economía (+) <input checked="" type="checkbox"/> Mayor turismo y visitantes (+) <input checked="" type="checkbox"/> Otro: todo por el proyecto
16. ¿Qué sugerencias daría usted al promotor (Autoridad de Turismo), para que el proyecto se desarrolle de la mejor forma? Que lo hagan de nueva por donde el muelle capse para las personas que cominen hacia su abricom.

MUCHAS GRACIAS POR SU COLABORACION. Encuesta N° 122 ; Encuestador: Yareth

ENCUESTA DE OPINIÓN – ESTUDIO DE IMPACTO AMBIENTAL
CATEGORÍA II - PROYECTO “MODOS ALTERNATIVOS DE
MOVILIDAD EN PEDASI, PROVINCIA DE LOS SANTOS”

Estimado(a) Sr. (a), la presente encuesta tiene como objetivo conocer su opinión referente al desarrollo del Proyecto “MODOS ALTERNATIVOS DE MOVILIDAD EN PEDASI, PROVINCIA DE LOS SANTOS”, cuyo objetivo es lograr un mejoramiento urbano en Pedasi y su conexión con las playas El Arenal y El Toro, además de la regeneración del Parque de Pedasi, la inclusión de movilidad peatonal de la calle Agustín Moscoso y Calle Las Tablas. Las intervenciones propuestas, buscan promover la movilidad sostenible y ofrecer pautas para hacer de Pedasi un lugar agradable para los visitantes y para la población local de este distrito, brindando un equilibrio entre el tráfico rodado, los peatones y cicloturistas. El proyecto propone el diseño de aceras continuas, ciclovías, renovación del espacio público, elementos de urbanización con mobiliario urbano, espacios verdes y jardinería, la señalización de las vías, entre otros componentes. Este ejercicio forma parte del proceso de elaboración del plan de Participación Ciudadana para el Estudio de Impacto Ambiental (EIA) Categoría II del proyecto en mención.

Fecha: 2/11/24	Comunidad: Pedasi	Calle: Central
Nombre: Dora Perera	Cedula: 7-93-926	Tiempo de residir en el área:
Vivienda:	Tenencia de la vivienda: alquilada	Propia
Comercio:	Especificar tipo de comercio:	Cedida
Residente:	Está de paseo:	Otro:

I. CARACTERÍSTICAS DE LA PERSONA ENCUESTADA

1. Género:	Masculino	Femenino	Nacionalidad: Panameña
2. Edad:	18-29	30-49	50-69
3. Escolaridad:	Sin escolaridad	Primaria	Secundaria
4. Actividad que desempeña actualmente:	Trabaj. público	Ama de Casa	Estudiante
Agro	Comerciante	Trabaj. Privado	Independiente
5. Usted o algún familiar de los que residen en el hogar, presentan alguna discapacidad:	Si	Cuál?	No

II. ASPECTOS SOCIALES, AMBIENTALES Y DE TURISMO EN LA COMUNIDAD

6. ¿Cómo considera usted que son las condiciones ambientales en su comunidad?: Buena:	Regular:	Mala:
Favor explicar y describir su respuesta: Limpieza total de las áreas verdes.		
7. Señale ¿cuáles son los principales problemas sociales que afectan a su comunidad?:		
Desempleo:	Educación:	Salud:
Alcoholismo:	Violencia doméstica:	Violencia hacia niños y niñas:
Discapacidad:		
8. Visita las playas El Arenal y El Toro: Si	No	Con qué frecuencia las visita: 1 vez por semana
9. Qué opina usted de la situación de turismo en Pedasi? Excelente	Buena	Regular
10. Qué tipo de transporte utiliza diariamente? Carro particular	Bus	Bicicleta

III. PERCEPCION SOBRE EL PROYECTO

11. ¿Tiene usted conocimiento sobre el proyecto “MODOS ALTERNATIVOS DE MOVILIDAD EN PEDASI, PROVINCIA DE LOS SANTOS”? SI:	NO:
12. ¿Cómo se enteró del mismo? La radio	Un familiar
13. ¿Qué beneficios considera usted, aportaría la realización de esta obra? Oportunidad laboral	Mayor número de turistas
Mejoramiento urbano	Seguridad vial
14. ¿Cuál es su percepción con relación a la ejecución del proyecto? De acuerdo	En desacuerdo
15. ¿Qué efectos considera usted, que el proyecto va a generar en la comunidad? Ruido y polvo (-)	Afectación de Flora y Fauna (-)
Social y Economía (+)	Mayor turismo y visitantes (+)
16. ¿Qué sugerencias daría usted al promotor (Autoridad de Turismo), para que el proyecto se desarrolle de la mejor forma? que hagan esa ciclovía desde el muelle hacia las personas que van caminando a atravesar.	

MUCHAS GRACIAS POR SU COLABORACION.

Encuesta N°

123

Encuestador:

Yaneth

AC&A

Ingenieros
Economistas
Planificadores

ENCUESTA DE OPINIÓN – ESTUDIO DE IMPACTO AMBIENTAL
CATEGORÍA II - PROYECTO “MODOS ALTERNATIVOS DE
MOVILIDAD EN PEDASÍ, PROVINCIA DE LOS SANTOS”

Estimado(a) Sr. (a), la presente encuesta tiene como objetivo conocer su opinión referente al desarrollo del Proyecto “MODOS ALTERNATIVOS DE MOVILIDAD EN PEDASÍ, PROVINCIA DE LOS SANTOS”, cuyo objetivo es lograr un mejoramiento urbano en Pedasí y su conexión con las playas El Arenal y El Toro, además de la regeneración del Parque de Pedasí, la inclusión de movilidad peatonal de la calle Agustín Moscoso y Calle Las Tablas. Las intervenciones propuestas, buscan promover la movilidad sostenible y ofrecer pautas para hacer de Pedasí un lugar agradable para los visitantes y para la población local de este distrito, brindando un equilibrio entre el tráfico rodado, los peatones y ciclistas. El proyecto propone el diseño de aceras continuas, ciclovías, renovación del espacio público, elementos de urbanización con mobiliario urbano, espacios verdes y jardinería, la señalización de las vías, entre otros componentes. Este ejercicio forma parte del proceso de elaboración del plan de Participación Ciudadana para el Estudio de Impacto Ambiental (EIA) Categoría II del proyecto en mención.

Fecha: 28/01/24	Comunidad: Pedasí	Calle: Agustín Moscoso
Nombre: Estelindia Bana	Cedula: 8-512-163	Tiempo de residir en el área: 5a
Vivienda:	Tenencia de la vivienda: alquilada	Propia
Comercio:	Especificar tipo de comercio:	Cedida
Residente:	Está de paseo:	Otro:

I. CARACTERÍSTICAS DE LA PERSONA ENCUESTADA

1. Género:	Masculino	Femenino	Nacionalidad: Panameña
2. Edad:	18-29	30-49	50-69
3. Escolaridad:	Sin escolaridad	Primaria	Secundaria
4. Actividad que desempeña actualmente:	Trabaj. público	Ama de Casa	Estudiante
Agro	Comerciante	Trabaj. Privado	Independiente
5. Usted o algún familiar de los que residen en el hogar, presentan alguna discapacidad:	Si	Cuál?	No

II. ASPECTOS SOCIALES, AMBIENTALES Y DE TURISMO EN LA COMUNIDAD

6. ¿Cómo considera usted que son las condiciones ambientales en su comunidad?: Buena:	Regular:	Mal:
Favor explicar y describir su respuesta: Crecen la naturaleza y su contaminación		
7. Señale ¿cuáles son los principales problemas sociales que afectan a su comunidad?:		
Desempleo:	Educación:	Salud:
Alcoholismo:	Violencia doméstica:	Violencia hacia niños y niñas:
Discapacidad		
8. Visita las playas El Arenal y El Toro: Si	No	Con qué frecuencia las visita: todos los días
9. Qué opina usted de la situación de turismo en Pedasí? Excelente	Buena	Regular
10. Qué tipo de transporte utiliza diariamente? Carro particular	Bus	Bicicleta

III. PERCEPCION SOBRE EL PROYECTO

11. ¿Tiene usted conocimiento sobre el proyecto “MODOS ALTERNATIVOS DE MOVILIDAD EN PEDASÍ, PROVINCIA DE LOS SANTOS”?	SI:	NO:
12. ¿Cómo se enteró del mismo?	La radio	Un familiar
13. ¿Qué beneficios considera usted, aportaría la realización de esta obra?	Oportunidad laboral	Mayor número de turistas
Mejoramiento urbano	Seguridad vial	Más recreación
14. ¿Cuál es su percepción con relación a la ejecución del proyecto?	De acuerdo	En desacuerdo
15. ¿Qué efectos considera usted, que el proyecto va a generar en la comunidad?	Ruido y polvo (-)	Afectación de Flora y Fauna (-)
16. ¿Qué sugerencias daría usted al promotor (Autoridad de Turismo), para que el proyecto se desarrolle de la mejor forma?	Social y Economía (+)	Mayor turismo y visitantes (+)

Que lo hagan desde el hospital y que brinden atención y trabajo a los personas del pueblo.

MUCHAS GRACIAS POR SU COLABORACION. Encuesta N° 124 ; Encuestador: [Firma]

ENCUESTA DE OPINIÓN – ESTUDIO DE IMPACTO AMBIENTAL
CATEGORÍA II - PROYECTO “MODOS ALTERNATIVOS DE
MOVILIDAD EN PEDASÍ, PROVINCIA DE LOS SANTOS”

Estimado(a) Sr. (a), la presente encuesta tiene como objetivo conocer su opinión referente al desarrollo del Proyecto “MODOS ALTERNATIVOS DE MOVILIDAD EN PEDASÍ, PROVINCIA DE LOS SANTOS”, cuyo objetivo es lograr un mejoramiento urbano en Pedasí y su conexión con las playas El Arenal y El Toro, además de la regeneración del Parque de Pedasí, la inclusión de movilidad peatonal de la calle Agustín Moscoso y Calle Las Tablas. Las intervenciones propuestas, buscan promover la movilidad sostenible y ofrecer pautas para hacer de Pedasí un lugar agradable para los visitantes y para la población local de este distrito, brindando un equilibrio entre el tráfico rodado, los peatones y cicloturistas. El proyecto propone el diseño de aceras continuas, ciclovías, renovación del espacio público, elementos de urbanización con mobiliario urbano, espacios verdes y jardinería, la señalización de las vías, entre otros componentes. Este ejercicio forma parte del proceso de elaboración del plan de Participación Ciudadana para el Estudio de Impacto Ambiental (EIA) Categoría II del proyecto en mención.

Fecha: 2/10/2019	Comunidad: Pedasí	Calle: vía al Toro
Nombre: Zeidy Herrera	Cedula: 7-208-1706	Tiempo de residir en el área: de aquí
Vivienda:	Tenencia de la vivienda: alquilada	Propia
Comercio:	Especificar tipo de comercio:	Otra especifique:
Residente:	Está de paseo:	Otro:

I. CARACTERÍSTICAS DE LA PERSONA ENCUESTADA

1. Género:	Masculino	Femenino	Nacionalidad: Panameña
2. Edad:	18-29	30-49	50-69
3. Escolaridad:	Sin escolaridad	Primaria	Secundaria
4. Actividad que desempeña actualmente:	Trabaj. público	Ama de Casa	Estudiante
Agro	Comerciante	Trabaj. Privado	Independiente
5. Usted o algún familiar de los que residen en el hogar, presentan alguna discapacidad:	Si	Cuál?	No

II. ASPECTOS SOCIALES, AMBIENTALES Y DE TURISMO EN LA COMUNIDAD

6. ¿Cómo considera usted que son las condiciones ambientales en su comunidad?:	Buena:	Regular:	Mala:
Favor explicar y describir su respuesta:	En muy descuidada, muchas calles y deterioro		
7. Señale ¿cuáles son los principales problemas sociales que afectan a su comunidad?:			
Desempleo:	Educación:	Salud:	Agua:
Alcoholismo:	Violencia doméstica:	Violencia hacia niños y niñas:	
Discapacidad			
8. Visita las playas El Arenal y El Toro:	Si	No	Con qué frecuencia las visita: todos los días
9. Qué opina usted de la situación de turismo en Pedasí?	Excelente	Buena	Regular
10. Qué tipo de transporte utiliza diariamente?	Carro particular	Bus	Bicicleta

III. PERCEPCION SOBRE EL PROYECTO

11. ¿Tiene usted conocimiento sobre el proyecto “MODOS ALTERNATIVOS DE MOVILIDAD EN PEDASÍ, PROVINCIA DE LOS SANTOS”?	SI:	NO:
12. ¿Cómo se enteró del mismo?	La radio	Un familiar
13. ¿Qué beneficios considera usted, aportaría la realización de esta obra?	Oportunidad laboral	Mayor número de turistas
Mejoramiento urbano	Seguridad vial	Más recreación
14. ¿Cuál es su percepción con relación a la ejecución del proyecto?	De acuerdo	En desacuerdo
15. ¿Qué efectos considera usted, que el proyecto va a generar en la comunidad?	Ruido y polvo (-)	Afectación de Flora y Fauna (-)
Social y Economía (+)	Mayor turismo y visitantes (+)	Otro: Se necesita todo para un cambio
16. ¿Qué sugerencias daría usted al promotor (Autoridad de Turismo), para que el proyecto se desarrolle de la mejor forma?		
Que hagan la ciclovía y todo lo que van hacer pero que sea desde el hospital hacia el pueblo por eso no estoy de acuerdo y por que no perjudiquen a nadie		

MUCHAS GRACIAS POR SU COLABORACION. Encuesta N° 125; Encuestador: youth

ENCUESTA DE OPINIÓN – ESTUDIO DE IMPACTO AMBIENTAL
CATEGORÍA II - PROYECTO “MODOS ALTERNATIVOS DE
MOVILIDAD EN PEDASI, PROVINCIA DE LOS SANTOS”

Estimado(a) Sr. (a), la presente encuesta tiene como objetivo conocer su opinión referente al desarrollo del Proyecto “MODOS ALTERNATIVOS DE MOVILIDAD EN PEDASI, PROVINCIA DE LOS SANTOS”, cuyo objetivo es lograr un mejoramiento urbano en Pedasi y su conexión con las playas El Arenal y El Toro, además de la regeneración del Parque de Pedasi, la inclusión de movilidad peatonal de la calle Agustín Moscoso y Calle Las Tablas. Las intervenciones propuestas, buscan promover la movilidad sostenible y ofrecer pautas para hacer de Pedasi un lugar agradable para los visitantes y para la población local de este distrito, brindando un equilibrio entre el tráfico rodado, los peatones y cicloturistas. El proyecto propone el diseño de aceras continuas, ciclovías, renovación del espacio público, elementos de urbanización con mobiliario urbano, espacios verdes y jardinería, la señalización de las vías, entre otros componentes. Este ejercicio forma parte del proceso de elaboración del plan de Participación Ciudadana para el Estudio de Impacto Ambiental (EIA) Categoría II del proyecto en mención.

Fecha: 24/04/20	Comunidad: Pedasi	Calle: Agustín Moscoso
Nombre: Julio Cortez	Cedula: 6-716-215	Tiempo de residir en el área: nacido
Vivienda:	Tenencia de la vivienda: alquilada	Propia <input checked="" type="checkbox"/> Cedida <input checked="" type="checkbox"/> Otra especifique:
Comercio:	Especificar tipo de comercio:	
Residente:	<input checked="" type="checkbox"/> Está de paseo:	Otro:

I. CARACTERÍSTICAS DE LA PERSONA ENCUESTADA

1. Género:	Masculino <input checked="" type="checkbox"/>	Femenino <input type="checkbox"/>	Nacionalidad: Panameña
2. Edad:	18-29 <input type="checkbox"/>	30-49 <input type="checkbox"/>	50-69 <input checked="" type="checkbox"/> 70 o más <input type="checkbox"/>
3. Escolaridad:	Sin escolaridad <input type="checkbox"/>	Primaria <input type="checkbox"/>	Secundaria <input checked="" type="checkbox"/> Técnico <input type="checkbox"/> Universitaria <input type="checkbox"/>
4. Actividad que desempeña actualmente:	Trabaj. público <input type="checkbox"/>	Ama de Casa <input type="checkbox"/>	Estudiante <input type="checkbox"/>
Agro <input type="checkbox"/>	Comerciante <input type="checkbox"/>	Trabaj. Privado <input type="checkbox"/>	Independiente <input checked="" type="checkbox"/> Otro: <input type="checkbox"/>
5. Usted o algún familiar de los que residen en el hogar, presentan alguna discapacidad:	Si <input type="checkbox"/>	Cuál? <input type="checkbox"/>	No <input checked="" type="checkbox"/>

II. ASPECTOS SOCIALES, AMBIENTALES Y DE TURISMO EN LA COMUNIDAD

6. ¿Cómo considera usted que son las condiciones ambientales en su comunidad?: Buena: <input type="checkbox"/> Regular: <input checked="" type="checkbox"/> Mala: <input type="checkbox"/>
Favor explicar y describir su respuesta: debemos cuidar mas la naturaleza y no desperdiciar.
7. Señale ¿cuáles son los principales problemas sociales que afectan a su comunidad?:
Desempleo: <input checked="" type="checkbox"/> Educación: <input checked="" type="checkbox"/> Salud: <input checked="" type="checkbox"/> Agua: <input checked="" type="checkbox"/> Electricidad: <input checked="" type="checkbox"/>
Alcoholismo: <input checked="" type="checkbox"/> Violencia doméstica: <input type="checkbox"/> Violencia hacia niños y niñas: <input type="checkbox"/>
Discapacidad <input type="checkbox"/>
8. Visita las playas El Arenal y El Toro: Si <input checked="" type="checkbox"/> No <input type="checkbox"/> Con qué frecuencia las visita: de vez en cuando
9. Qué opina usted de la situación de turismo en Pedasi? Excelente <input type="checkbox"/> Buena <input type="checkbox"/> Regular <input checked="" type="checkbox"/> Deficiente <input type="checkbox"/>
10. Qué tipo de transporte utiliza diariamente? Carro particular <input type="checkbox"/> Bus <input checked="" type="checkbox"/> Bicicleta <input type="checkbox"/> Otro: <input type="checkbox"/>

III. PERCEPCION SOBRE EL PROYECTO

11. ¿Tiene usted conocimiento sobre el proyecto “MODOS ALTERNATIVOS DE MOVILIDAD EN PEDASI, PROVINCIA DE LOS SANTOS”? SI: <input checked="" type="checkbox"/> NO: <input type="checkbox"/>
12. ¿Cómo se enteró del mismo? La radio <input type="checkbox"/> Un familiar <input type="checkbox"/> La autoridad <input type="checkbox"/> Otra: por la encuesta
13. ¿Qué beneficios considera usted, aportaría la realización de esta obra? Oportunidad laboral <input checked="" type="checkbox"/> Mayor número de turistas <input checked="" type="checkbox"/>
Mejoramiento urbano <input checked="" type="checkbox"/> Seguridad vial <input checked="" type="checkbox"/> Más recreación <input checked="" type="checkbox"/> Belleza escénica <input checked="" type="checkbox"/> puede ser un punto de atracción
14. ¿Cuál es su percepción con relación a la ejecución del proyecto? De acuerdo <input type="checkbox"/> En desacuerdo <input checked="" type="checkbox"/> Sin opinión <input type="checkbox"/>
15. ¿Qué efectos considera usted, que el proyecto va a generar en la comunidad? Ruido y polvo (-) <input checked="" type="checkbox"/> Afectación de Flora y Fauna (-) <input checked="" type="checkbox"/> Social y Economía (+) <input checked="" type="checkbox"/> Mayor turismo y visitantes (+) <input checked="" type="checkbox"/> Otro: eso es en todo los trabajos de construcción
16. ¿Qué sugerencias daría usted al promotor (Autoridad de Turismo), para que el proyecto se desarrolle de la mejor forma?

ENCUESTA DE OPINIÓN – ESTUDIO DE IMPACTO AMBIENTAL
CATEGORÍA II - PROYECTO “MODOS ALTERNATIVOS DE
MOVILIDAD EN PEDASÍ, PROVINCIA DE LOS SANTOS”

Estimado(a) Sr. (a), la presente encuesta tiene como objetivo conocer su opinión referente al desarrollo del Proyecto “MODOS ALTERNATIVOS DE MOVILIDAD EN PEDASÍ, PROVINCIA DE LOS SANTOS”, cuyo objetivo es lograr un mejoramiento urbano en Pedasí y su conexión con las playas El Arenal y El Toro, además de la regeneración del Parque de Pedasí, la inclusión de movilidad peatonal de la calle Agustín Moscoso y Calle Las Tablas. Las intervenciones propuestas, buscan promover la movilidad sostenible y ofrecer pautas para hacer de Pedasí un lugar agradable para los visitantes y para la población local de este distrito, brindando un equilibrio entre el tráfico rodado, los peatones y cicloturistas. El proyecto propone el diseño de aceras continuas, ciclovías, renovación del espacio público, elementos de urbanización con mobiliario urbano, espacios verdes y jardinería, la señalización de las vías, entre otros componentes. Este ejercicio forma parte del proceso de elaboración del plan de Participación Ciudadana para el Estudio de Impacto Ambiental (EIA) Categoría II del proyecto en mención.

Fecha: 3/10/24	Comunidad: Pedasí	Calle: vía el toro
Nombre: Hely Aguado	Cedula: E-8-124056	Tiempo de residir en el área: 169
Vivienda:	Tenencia de la vivienda: alquilada	Propia
Comercio:	Especificar tipo de comercio:	Otra especifique:
Residente:	Está de paseo:	Otro:

I. CARACTERÍSTICAS DE LA PERSONA ENCUESTADA

1. Género:	Masculino	<input checked="" type="checkbox"/> Femenino	Nacionalidad: Colombiana
2. Edad:	18-29	30-49	50-69
3. Escolaridad:	Sin escolaridad	Primaria	Secundaria
4. Actividad que desempeña actualmente:	Trabaj. público	Ama de Casa	Estudiante
Agro	Comerciante	Trabaj. Privado	Independiente
5. Usted o algún familiar de los que residen en el hogar, presentan alguna discapacidad:	Si	Cuál?	No

II. ASPECTOS SOCIALES, AMBIENTALES Y DE TURISMO EN LA COMUNIDAD

6. ¿Cómo considera usted que son las condiciones ambientales en su comunidad?:	Buena:	<input checked="" type="checkbox"/> Regular:	Mala:
Favor explicar y describir su respuesta:			
7. Señale ¿cuáles son los principales problemas sociales que afectan a su comunidad?:			
Desempleo:	<input checked="" type="checkbox"/> Educación:	Salud:	<input checked="" type="checkbox"/> Agua:
Alcoholismo:	Violencia doméstica:	Violencia hacia niños y niñas:	
Discapacidad			
8. Visita las playas El Arenal y El Toro:	Si	No	Con qué frecuencia las visita: fines de semana
9. Qué opina usted de la situación de turismo en Pedasí?	Excelente	Buena	Regular
10. Qué tipo de transporte utiliza diariamente?	Carro particular	Bus	Bicicleta

III. PERCEPCION SOBRE EL PROYECTO

11. ¿Tiene usted conocimiento sobre el proyecto “MODOS ALTERNATIVOS DE MOVILIDAD EN PEDASÍ, PROVINCIA DE LOS SANTOS”?	SI:	NO:
12. ¿Cómo se enteró del mismo?	La radio	Un familiar
13. ¿Qué beneficios considera usted, aportaría la realización de esta obra?	Oportunidad laboral	Mayor número de turistas
Mejoramiento urbano	Seguridad vial	Más recreación
14. ¿Cuál es su percepción con relación a la ejecución del proyecto?	De acuerdo	En desacuerdo
15. ¿Qué efectos considera usted, que el proyecto va a generar en la comunidad?	Ruido y polvo (-)	Afectación de Flora y Fauna (-)
16. ¿Qué sugerencias daría usted al promotor (Autoridad de Turismo), para que el proyecto se desarrolle de la mejor forma?	Que den lugar de trabajo a la gente del pueblo.	

MUCHAS GRACIAS POR SU COLABORACION.

Encuesta N°

127

Encuestador:

Yaneth

AC&A

Ingenieros
Economistas
Planificadores

ENCUESTA DE OPINIÓN – ESTUDIO DE IMPACTO AMBIENTAL
CATEGORÍA II - PROYECTO “MODOS ALTERNATIVOS DE
MOVILIDAD EN PEDASI, PROVINCIA DE LOS SANTOS”

Estimado(a) Sr. (a), la presente encuesta tiene como objetivo conocer su opinión referente al desarrollo del Proyecto “MODOS ALTERNATIVOS DE MOVILIDAD EN PEDASI, PROVINCIA DE LOS SANTOS”, cuyo objetivo es lograr un mejoramiento urbano en Pedasi y su conexión con las playas El Arenal y El Toro, además de la regeneración del Parque de Pedasi, la inclusión de movilidad peatonal de la calle Agustín Moscoso y Calle Las Tablas. Las intervenciones propuestas, buscan promover la movilidad sostenible y ofrecer pautas para hacer de Pedasi un lugar agradable para los visitantes y para la población local de este distrito, brindando un equilibrio entre el tráfico rodado, los peatones y cicloturistas. El proyecto propone el diseño de aceras continuas, ciclovías, renovación del espacio público, elementos de urbanización con mobiliario urbano, espacios verdes y jardinería, la señalización de las vías, entre otros componentes. Este ejercicio forma parte del proceso de elaboración del plan de Participación Ciudadana para el Estudio de Impacto Ambiental (EIA) Categoría II del proyecto en mención.

Fecha: 3/10/20	Comunidad: Pedasi	Calle: Central
Nombre: Euthy Cerrud	Cedula: 7-209-2182	Tiempo de residir en el área: Nueva
Vivienda:	Tenencia de la vivienda:	alquilada
Comercio:	Especificar tipo de comercio:	
Residente:	Está de paseo:	Otro:

I. CARACTERÍSTICAS DE LA PERSONA ENCUESTADA

1. Género:	Masculino	Femenino	Nacionalidad: Panameña
2. Edad:	18-29	30-49	50-69
3. Escolaridad:	Sin escolaridad	Primaria	Secundaria
4. Actividad que desempeña actualmente:	Trabaj. público	Ama de Casa	Estudiante
Agro	Comerciante	Trabaj. Privado	Independiente
5. Usted o algún familiar de los que residen en el hogar, presentan alguna discapacidad:	Si	Cuál?	No

II. ASPECTOS SOCIALES, AMBIENTALES Y DE TURISMO EN LA COMUNIDAD

6. ¿Cómo considera usted que son las condiciones ambientales en su comunidad?:	Buena:	Regular:	Mala:
Favor explicar y describir su respuesta:			
7. Señale ¿cuáles son los principales problemas sociales que afectan a su comunidad?:			
Desempleo:	Educación:	Salud:	Agua:
Alcoholismo:	Violencia doméstica:	Violencia hacia niños y niñas:	Electricidad:
Discapacidad:			
8. Visita las playas El Arenal y El Toro:	Si	No	Con qué frecuencia las visita:
9. Qué opina usted de la situación de turismo en Pedasi?	Excelente	Buena	Regular
10. Qué tipo de transporte utiliza diariamente?	Carro particular	Bus	Bicicleta

III. PERCEPCION SOBRE EL PROYECTO

11. ¿Tiene usted conocimiento sobre el proyecto “MODOS ALTERNATIVOS DE MOVILIDAD EN PEDASI, PROVINCIA DE LOS SANTOS”?	SI:	NO:
12. ¿Cómo se enteró del mismo?	La radio	Un familiar
13. ¿Qué beneficios considera usted, aportaría la realización de esta obra?	Oportunidad laboral	Mayor número de turistas
Mejoramiento urbano	Seguridad vial	Más recreación
14. ¿Cuál es su percepción con relación a la ejecución del proyecto?	De acuerdo	En desacuerdo
15. ¿Qué efectos considera usted, que el proyecto va a generar en la comunidad?	Ruido y polvo (-)	Afectación de Flora y Fauna (-)
16. ¿Qué sugerencias daría usted al promotor (Autoridad de Turismo), para que el proyecto se desarrolle de la mejor forma?	Social y Economía (+)	Mayor turismo y visitantes (+)

MUCHAS GRACIAS POR SU COLABORACION. Encuesta N° 128

Encuestador: Euthy

ENCUESTA DE OPINIÓN – ESTUDIO DE IMPACTO AMBIENTAL
CATEGORÍA II - PROYECTO “MODOS ALTERNATIVOS DE
MOVILIDAD EN PEDASI, PROVINCIA DE LOS SANTOS”

Estimado(a) Sr. (a), la presente encuesta tiene como objetivo conocer su opinión referente al desarrollo del Proyecto “MODOS ALTERNATIVOS DE MOVILIDAD EN PEDASI, PROVINCIA DE LOS SANTOS”, cuyo objetivo es lograr un mejoramiento urbano en Pedasi y su conexión con las playas El Arenal y El Toro, además de la regeneración del Parque de Pedasi, la inclusión de movilidad peatonal de la calle Agustín Moscoso y Calle Las Tablas. Las intervenciones propuestas, buscan promover la movilidad sostenible y ofrecer pautas para hacer de Pedasi un lugar agradable para los visitantes y para la población local de este distrito, brindando un equilibrio entre el tráfico rodado, los peatones y cicloturistas. El proyecto propone el diseño de aceras continuas, ciclovías, renovación del espacio público, elementos de urbanización con mobiliario urbano, espacios verdes y jardinería, la señalización de las vías, entre otros componentes. Este ejercicio forma parte del proceso de elaboración del plan de Participación Ciudadana para el Estudio de Impacto Ambiental (EIA) Categoría II del proyecto en mención.

Fecha: 2/11/2016	Comunidad: Pedasi	Calle: Central
Nombre: Reyes Vera	Cedula: 7-703-1644	Tiempo de residir en el área: Nació
Vivienda:	Tenencia de la vivienda: alquilada	Propia
Comercio:	Especificar tipo de comercio:	
Residente:	Está de paseo:	Otro:

I. CARACTERÍSTICAS DE LA PERSONA ENCUESTADA

1. Género: Masculino	Femenino	Nacionalidad: Panameña
2. Edad: 18-29	30-49	50-69
3. Escolaridad: Sin escolaridad	Primaria	Secundaria
4. Actividad que desempeña actualmente: Trabaj. público	Ama de Casa	Estudiante
Agro	Comerciante	Trabaj. Privado
Independiente	Otro:	
5. Usted o algún familiar de los que residen en el hogar, presentan alguna discapacidad:	Si	No

II. ASPECTOS SOCIALES, AMBIENTALES Y DE TURISMO EN LA COMUNIDAD

6. ¿Cómo considera usted que son las condiciones ambientales en su comunidad?: Buena:	Regular:	Mala:
Favor explicar y describir su respuesta: hoy muchos cosas que afectan a la comunidad.		
7. Señale ¿cuáles son los principales problemas sociales que afectan a su comunidad?:		
Desempleo:	Educación:	Salud:
Alcoholismo:	Violencia doméstica:	Violencia hacia niños y niñas:
Discapacidad		
8. Visita las playas El Arenal y El Toro: Si	No	Con qué frecuencia las visita: 1 vez por semana
9. Qué opina usted de la situación de turismo en Pedasi? Excelente	Buena	Regular
10. Qué tipo de transporte utiliza diariamente? Carro particular	Bus	Bicicleta

III. PERCEPCION SOBRE EL PROYECTO

11. ¿Tiene usted conocimiento sobre el proyecto “MODOS ALTERNATIVOS DE MOVILIDAD EN PEDASI, PROVINCIA DE LOS SANTOS”?				
SI: NO:				
12. ¿Cómo se enteró del mismo? La radio	Un familiar	La autoridad	Otra:	
13. ¿Qué beneficios considera usted, aportaría la realización de esta obra? Oportunidad laboral	Mayor número de turistas			
Mejoramiento urbano	Seguridad vial	Más recreación	belleza escénica	
14. ¿Cuál es su percepción con relación a la ejecución del proyecto?				
De acuerdo	En desacuerdo	Sin opinión		
15. ¿Qué efectos considera usted, que el proyecto va a generar en la comunidad?				
Ruido y polvo (-)	Afectación de Flora y Fauna (-)	Social y Economía (+)	Mayor turismo y visitantes (+)	Otro: responde que todo es relativo por el proyecto.
16. ¿Qué sugerencias daría usted al promotor (Autoridad de Turismo), para que el proyecto se desarrolle de la mejor forma?				
No estoy de acuerdo por que tendrían más prioridades que son más necesarias y deberíamos empezar por eso más el problema del agua en el pueblo que no está mejorando.				

MUCHAS GRACIAS POR SU COLABORACION. Encuesta N°

129

Encuestador:

Yveth

AC&A

Ingenieros
Economistas
Planificadores

ENCUESTA DE OPINIÓN – ESTUDIO DE IMPACTO AMBIENTAL
CATEGORÍA II - PROYECTO “MODOS ALTERNATIVOS DE
MOVILIDAD EN PEDASI, PROVINCIA DE LOS SANTOS”

Estimado(a) Sr. (a), la presente encuesta tiene como objetivo conocer su opinión referente al desarrollo del Proyecto “MODOS ALTERNATIVOS DE MOVILIDAD EN PEDASI, PROVINCIA DE LOS SANTOS”, cuyo objetivo es lograr un mejoramiento urbano en Pedasi y su conexión con las playas El Arenal y El Toro, además de la regeneración del Parque de Pedasi, la inclusión de movilidad peatonal de la calle Agustín Moscoso y Calle Las Tablas. Las intervenciones propuestas, buscan promover la movilidad sostenible y ofrecer pautas para hacer de Pedasi un lugar agradable para los visitantes y para la población local de este distrito, brindando un equilibrio entre el tráfico rodado, los peatones y cicloturistas. El proyecto propone el diseño de aceras continuas, ciclovías, renovación del espacio público, elementos de urbanización con mobiliario urbano, espacios verdes y jardinería, la señalización de las vías, entre otros componentes. Este ejercicio forma parte del proceso de elaboración del plan de Participación Ciudadana para el Estudio de Impacto Ambiental (EslA) Categoría II del proyecto en mención.

Fecha: 3/Jan/24	Comunidad: Pedasi	Calle: Central
Nombre: Encuesta Encuesta	Cedula: 7-72-2405	Tiempo de residir en el área: más
Vivienda:	Tenencia de la vivienda: alquilada	Propia
Comercio:	Especificar tipo de comercio:	
Residente:	Está de paseo:	Otro:

I. CARACTERÍSTICAS DE LA PERSONA ENCUESTADA

1. Género:	Masculino	Femenino	Nacionalidad: Panameña
2. Edad:	18-29	30-49	50-69
3. Escolaridad:	Sin escolaridad	Primaria	Secundaria
4. Actividad que desempeña actualmente:	Trabaj. público	Ama de Casa	Estudiante
Agro	Comerciante	Trabaj. Privado	Independiente
5. Usted o algún familiar de los que residen en el hogar, presentan alguna discapacidad:	Si	Cuál?	No

II. ASPECTOS SOCIALES, AMBIENTALES Y DE TURISMO EN LA COMUNIDAD

6. ¿Cómo considera usted que son las condiciones ambientales en su comunidad?: Buena:	Regular:	Mala:
Favor explicar y describir su respuesta: Mucha mejor que la de buena		
7. Señale cuáles son los principales problemas sociales que afectan a su comunidad?:		
Desempleo:	Educación:	Salud:
Alcoholismo:	Violencia doméstica:	Violencia hacia niños y niñas:
Discapacidad		
8. Visita las playas El Arenal y El Toro: Si	No	Con qué frecuencia las visita: Los sábados o Domingos
9. Qué opina usted de la situación de turismo en Pedasi? Excelente	Buena	Regular
10. Qué tipo de transporte utiliza diariamente? Carro particular	Bus	Bicicleta

III. PERCEPCION SOBRE EL PROYECTO

11. ¿Tiene usted conocimiento sobre el proyecto “MODOS ALTERNATIVOS DE MOVILIDAD EN PEDASI, PROVINCIA DE LOS SANTOS”?	Si:	NO:
12. ¿Cómo se enteró del mismo? La radio	Un familiar	La autoridad
13. ¿Qué beneficios considera usted, aportaría la realización de esta obra? Oportunidad laboral	Mayor número de turistas	
Mejoramiento urbano	Seguridad vial	Más recreación
14. ¿Cuál es su percepción con relación a la ejecución del proyecto?	De acuerdo	En desacuerdo
15. ¿Qué efectos considera usted, que el proyecto va a generar en la comunidad?	Ruido y polvo (-)	Afectación de Flora y Fauna (-)
Social y Economía (+)	Mayor turismo y visitantes (+)	Otro: no me interesa por razones de cambio
16. ¿Qué sugerencias daría usted al promotor (Autoridad de Turismo), para que el proyecto se desarrolle de la mejor forma?		

MUCHAS GRACIAS POR SU COLABORACION.

Encuesta N°

130

Encuestador:

Yaciel

AC&A

Ingenieros
Economistas
Planificadores

ENCUESTA DE OPINIÓN – ESTUDIO DE IMPACTO AMBIENTAL
CATEGORÍA II - PROYECTO “MODOS ALTERNATIVOS DE
MOVILIDAD EN PEDASI, PROVINCIA DE LOS SANTOS”

Estimado(a) Sr. (a), la presente encuesta tiene como objetivo conocer su opinión referente al desarrollo del Proyecto “MODOS ALTERNATIVOS DE MOVILIDAD EN PEDASI, PROVINCIA DE LOS SANTOS”, cuyo objetivo es lograr un mejoramiento urbano en Pedasí y su conexión con las playas El Arenal y El Toro, además de la regeneración del Parque de Pedasí, la inclusión de movilidad peatonal de la calle Agustín Moscoso y Calle Las Tablas. Las intervenciones propuestas, buscan promover la movilidad sostenible y ofrecer pautas para hacer de Pedasí un lugar agradable para los visitantes y para la población local de este distrito, brindando un equilibrio entre el tráfico rodado, los peatones y cicloturistas. El proyecto propone el diseño de aceras continuas, ciclovías, renovación del espacio público, elementos de urbanización con mobiliario urbano, espacios verdes y jardinería, la señalización de las vías, entre otros componentes. Este ejercicio forma parte del proceso de elaboración del plan de Participación Ciudadana para el Estudio de Impacto Ambiental (EIA) Categoría II del proyecto en mención.

Fecha: 14/01/20	Comunidad: Pedasí	Calle: vía el toro
Nombre: Berlin Herrera	Cedula: 7-702-1670	Tiempo de residir en el área: más
Vivienda:	Tenencia de la vivienda: alquilada <input checked="" type="checkbox"/> Propia <input type="checkbox"/> Cedida <input type="checkbox"/>	Otra especifique:
Comercio:	Especificar tipo de comercio:	
Residente:	Está de paseo: <input checked="" type="checkbox"/> Otro: <input type="checkbox"/>	

I. CARACTERÍSTICAS DE LA PERSONA ENCUESTADA

1. Género:	Masculino <input type="checkbox"/>	Femenino <input checked="" type="checkbox"/>	Nacionalidad: Panameña
2. Edad:	18-29 <input type="checkbox"/>	30-49 <input type="checkbox"/>	50-69 <input checked="" type="checkbox"/> 70 o más <input type="checkbox"/>
3. Escolaridad:	Sin escolaridad <input type="checkbox"/>	Primaria <input type="checkbox"/>	Secundaria <input type="checkbox"/> Técnico <input type="checkbox"/> Universitaria <input checked="" type="checkbox"/>
4. Actividad que desempeña actualmente:	Trabaj. público <input type="checkbox"/>	Ama de Casa <input checked="" type="checkbox"/>	Estudiante <input type="checkbox"/>
Agro <input type="checkbox"/>	Comerciante <input type="checkbox"/>	Trabaj. Privado <input type="checkbox"/>	Independiente <input type="checkbox"/> Otro: <input type="checkbox"/>
5. Usted o algún familiar de los que residen en el hogar, presentan alguna discapacidad:	Si <input type="checkbox"/>	Cuál? <input type="checkbox"/>	No <input checked="" type="checkbox"/>

II. ASPECTOS SOCIALES, AMBIENTALES Y DE TURISMO EN LA COMUNIDAD

6. ¿Cómo considera usted que son las condiciones ambientales en su comunidad?: Buena: <input type="checkbox"/> Regular: <input checked="" type="checkbox"/> Mala: <input type="checkbox"/>
Favor explicar y describir su respuesta: falta de mantenimiento y agua potable.
7. Señale ¿cuáles son los principales problemas sociales que afectan a su comunidad?:
Desempleo: <input checked="" type="checkbox"/> Educación: <input checked="" type="checkbox"/> Salud: <input type="checkbox"/> Agua: <input type="checkbox"/> Electricidad: <input checked="" type="checkbox"/>
Alcoholismo: <input checked="" type="checkbox"/> Violencia doméstica: <input type="checkbox"/> Violencia hacia niños y niñas: <input type="checkbox"/>
Discapacidad: <input type="checkbox"/>
8. Visita las playas El Arenal y El Toro: Si <input checked="" type="checkbox"/> No <input type="checkbox"/> Con qué frecuencia las visita: entre dos veces por semana o fines
9. ¿Qué opina usted de la situación de turismo en Pedasí? Excelente <input type="checkbox"/> Buena <input type="checkbox"/> Regular <input checked="" type="checkbox"/> Deficiente <input type="checkbox"/>
10. ¿Qué tipo de transporte utiliza diariamente? Carro particular <input type="checkbox"/> Bus <input type="checkbox"/> Bicicleta <input checked="" type="checkbox"/> Otro: <input type="checkbox"/>

III. PERCEPCION SOBRE EL PROYECTO

11. ¿Tiene usted conocimiento sobre el proyecto “MODOS ALTERNATIVOS DE MOVILIDAD EN PEDASI, PROVINCIA DE LOS SANTOS”? Si: <input checked="" type="checkbox"/> NO: <input type="checkbox"/>
12. ¿Cómo se enteró del mismo? La radio <input type="checkbox"/> Un familiar <input type="checkbox"/> La autoridad <input checked="" type="checkbox"/> Otra: <input type="checkbox"/>
13. ¿Qué beneficios considera usted, aportaría la realización de esta obra? Oportunidad laboral <input type="checkbox"/> Mayor número de turistas <input checked="" type="checkbox"/>
Mejoramiento urbano <input checked="" type="checkbox"/> Seguridad vial <input checked="" type="checkbox"/> Más recreación <input checked="" type="checkbox"/> Belleza escénica <input checked="" type="checkbox"/>
14. ¿Cuál es su percepción con relación a la ejecución del proyecto? De acuerdo <input checked="" type="checkbox"/> En desacuerdo <input type="checkbox"/> Sin opinión <input type="checkbox"/>
15. ¿Qué efectos considera usted, que el proyecto va a generar en la comunidad? Ruido y polvo (-) <input type="checkbox"/> Afectación de Flora y Fauna (-) <input type="checkbox"/> Social y Economía (+) <input checked="" type="checkbox"/> Mayor turismo y visitantes (+) <input checked="" type="checkbox"/> Otro: Se hace el proyecto debe por eso esas
16. ¿Qué sugerencias daría usted al promotor (Autoridad de Turismo), para que el proyecto se desarrolle de la mejor forma? Que se den plazos de trabajo y si pueden se hagan desde el mismo caso por las personas que conocen a una consulta.

MUCHAS GRACIAS POR SU COLABORACION. Encuesta N° 131

Encuestador: Yawth

ENCUESTA DE OPINIÓN – ESTUDIO DE IMPACTO AMBIENTAL CATEGORÍA II - PROYECTO “MODOS ALTERNATIVOS DE MOVILIDAD EN PEDASÍ, PROVINCIA DE LOS SANTOS”

Estimado(a) Sr. (a), la presente encuesta tiene como objetivo conocer su opinión referente al desarrollo del Proyecto “MODOS ALTERNATIVOS DE MOVILIDAD EN PEDASÍ, PROVINCIA DE LOS SANTOS”, cuyo objetivo es lograr un mejoramiento urbano en Pedasí y su conexión con las playas El Arenal y El Toro, además de la regeneración del Parque de Pedasí, la inclusión de movilidad peatonal de la calle Agustín Moscoso y Calle Las Tablas. Las intervenciones propuestas, buscan promover la movilidad sostenible y ofrecer pautas para hacer de Pedasí un lugar agradable para los visitantes y para la población local de este distrito, brindando un equilibrio entre el tráfico rodado, los peatones y cicloturistas. El proyecto propone el diseño de aceras continuas, ciclovías, renovación del espacio público, elementos de urbanización con mobiliario urbano, espacios verdes y jardinería, la señalización de las vías, entre otros componentes. Este ejercicio forma parte del proceso de elaboración del plan de Participación Ciudadana para el Estudio de Impacto Ambiental (EIA) Categoría II del proyecto en mención.

Fecha: 31/10/2019	Comunidad: Pedasí	Calle: Agustín Moscoso
Nombre: Rafael Méndez	Cedula: 9-746-1689	Tiempo de residir en el área: 7 ^a
Vivienda:	Utenencia de la vivienda: alquilada	Propia
Comercio:	Especificar tipo de comercio:	Cedida
Residente:	Está de paseo:	Otro:

I. CARACTERÍSTICAS DE LA PERSONA ENCUESTADA

1. Género:	Masculino	Femenino	Nacionalidad: Panameña
2. Edad:	18-29	30-49	50-69
3. Escolaridad:	Sin escolaridad	Primaria	Secundaria
4. Actividad que desempeña actualmente:	Trabaj. público	Ama de Casa	Estudiante
Agro	Comerciante	Trabaj. Privado	Independiente
5. Usted o algún familiar de los que residen en el hogar, presentan alguna discapacidad:	Si	Cuál?	No

II. ASPECTOS SOCIALES, AMBIENTALES Y DE TURISMO EN LA COMUNIDAD

6. ¿Cómo considera usted que son las condiciones ambientales en su comunidad?: Buena:	Regular:	Mala:
Favor explicar y describir su respuesta: Limpieza y agua para regar plantas no hay		
7. Señale cuáles son los principales problemas sociales que afectan a su comunidad?		
Desempleo:	Educación:	Salud:
Alcoholismo:	Violencia doméstica:	Violencia hacia niños y niñas:
Discapacidad:		
8. Visita las playas El Arenal y El Toro: Si	No	Con qué frecuencia las visita: Todos los días
9. Qué opina usted de la situación de turismo en Pedasí? Excelente	Buena	Regular
10. Qué tipo de transporte utiliza diariamente? Carro particular	Bus	Bicicleta

III. PERCEPCION SOBRE EL PROYECTO

11. ¿Tiene usted conocimiento sobre el proyecto “MODOS ALTERNATIVOS DE MOVILIDAD EN PEDASÍ, PROVINCIA DE LOS SANTOS”?	SI:	NO:
12. ¿Cómo se enteró del mismo?	La radio	Un familiar
13. ¿Qué beneficios considera usted, aportaría la realización de esta obra?	Oportunidad laboral	Mayor número de turistas
Mejoramiento urbano	Seguridad vial	Más recreación
14. ¿Cuál es su percepción con relación a la ejecución del proyecto?	De acuerdo	En desacuerdo
15. ¿Qué efectos considera usted, que el proyecto va a generar en la comunidad?	Ruido y polvo (-)	Afectación de Flora y Fauna (-)
Social y Economía (+)	Mayor turismo y visitantes (+)	Otro: Ser necesario de trabajo para poder trabajar
16. ¿Qué sugerencias daría usted al promotor (Autoridad de Turismo), para que el proyecto se desarrolle de la mejor forma?		
Que no den la oportunidad de poder trabajar en el proyecto.		

ENCUESTA DE OPINIÓN – ESTUDIO DE IMPACTO AMBIENTAL
CATEGORÍA II - PROYECTO “MODOS ALTERNATIVOS DE
MOVILIDAD EN PEDASI, PROVINCIA DE LOS SANTOS”

Estimado(a) Sr. (a), la presente encuesta tiene como objetivo conocer su opinión referente al desarrollo del Proyecto “MODOS ALTERNATIVOS DE MOVILIDAD EN PEDASI, PROVINCIA DE LOS SANTOS”, cuyo objetivo es lograr un mejoramiento urbano en Pedasi y su conexión con las playas El Arenal y El Toro, además de la regeneración del Parque de Pedasi, la inclusión de movilidad peatonal de la calle Agustín Moscoso y Calle Las Tablas. Las intervenciones propuestas, buscan promover la movilidad sostenible y ofrecer pautas para hacer de Pedasi un lugar agradable para los visitantes y para la población local de este distrito, brindando un equilibrio entre el tráfico rodado, los peatones y cicloturistas. El proyecto propone el diseño de aceras continuas, ciclovías, renovación del espacio público, elementos de urbanización con mobiliario urbano, espacios verdes y jardinería, la señalización de las vías, entre otros componentes. Este ejercicio forma parte del proceso de elaboración del plan de Participación Ciudadana para el Estudio de Impacto Ambiental (EIA) Categoría II del proyecto en mención.

Fecha:	Comunidad:	Calle:
Nombre: <i>Orlando Comargo</i>	Cedula: <i>7-02-1490</i>	Tiempo de residir en el área: <i>Nacido</i>
Vivienda:	Tenencia de la vivienda: <input checked="" type="checkbox"/> alquilada <input type="checkbox"/> Propia <input checked="" type="checkbox"/> Cedida	Otra especifique:
Comercio:	Especificar tipo de comercio:	
Residente:	<input checked="" type="checkbox"/> Está de paseo: <input type="checkbox"/> Otro:	

I. CARACTERÍSTICAS DE LA PERSONA ENCUESTADA

1. Género:	Masculino <input type="checkbox"/> Femenino <input checked="" type="checkbox"/>	Nacionalidad: <i>Panamés</i>
2. Edad:	18-29 <input type="checkbox"/> 30-49 <input type="checkbox"/> 50-69 <input checked="" type="checkbox"/> 70 o más <input type="checkbox"/>	
3. Escolaridad:	Sin escolaridad <input type="checkbox"/> Primaria <input type="checkbox"/> Secundaria <input type="checkbox"/> Técnico <input checked="" type="checkbox"/> Universitaria <input type="checkbox"/>	
4. Actividad que desempeña actualmente:	Trabaj. público <input type="checkbox"/> Ama de Casa <input type="checkbox"/> Estudiante <input type="checkbox"/>	
Agro <input type="checkbox"/> Comerciante <input type="checkbox"/> Trabaj. Privado <input type="checkbox"/> Independiente <input checked="" type="checkbox"/> Otro: <input type="checkbox"/>		
5. Usted o algún familiar de los que residen en el hogar, presentan alguna discapacidad:	Si <input type="checkbox"/> No <input checked="" type="checkbox"/>	Cuál? <input type="checkbox"/>

II. ASPECTOS SOCIALES, AMBIENTALES Y DE TURISMO EN LA COMUNIDAD

6. ¿Cómo considera usted que son las condiciones ambientales en su comunidad?: Buena: <input type="checkbox"/> Regular: <input checked="" type="checkbox"/> Mala: <input type="checkbox"/>
Favor explicar y describir su respuesta: <i>que tienen cunetas y aceras y patios baldíos</i>
7. Señale cuáles son los principales problemas sociales que afectan a su comunidad?:
Desempleo: <input type="checkbox"/> Educación: <input checked="" type="checkbox"/> Salud: <input type="checkbox"/> Agua: <input type="checkbox"/> Electricidad: <input type="checkbox"/>
Alcoholismo: <input type="checkbox"/> Violencia doméstica: <input type="checkbox"/> Violencia hacia niños y niñas: <input type="checkbox"/>
Discapacidad <input type="checkbox"/>
8. Visita las playas El Arenal y El Toro: Si <input checked="" type="checkbox"/> No <input type="checkbox"/> Con qué frecuencia las visita: <i>Casi todos los días</i>
9. Qué opina usted de la situación de turismo en Pedasi? Excelente <input type="checkbox"/> Buena <input type="checkbox"/> Regular <input type="checkbox"/> Deficiente <input type="checkbox"/>
10. Qué tipo de transporte utiliza diariamente? Carro particular <input type="checkbox"/> Bus <input checked="" type="checkbox"/> Bicicleta <input type="checkbox"/> Otro: <input type="checkbox"/>

III. PERCEPCION SOBRE EL PROYECTO

11. ¿Tiene usted conocimiento sobre el proyecto “MODOS ALTERNATIVOS DE MOVILIDAD EN PEDASI, PROVINCIA DE LOS SANTOS”? Si: <input checked="" type="checkbox"/> NO: <input type="checkbox"/>
12. ¿Cómo se enteró del mismo? La radio <input type="checkbox"/> Un familiar <input type="checkbox"/> La autoridad <input checked="" type="checkbox"/> Otra: <input type="checkbox"/>
13. ¿Qué beneficios considera usted, aportaría la realización de esta obra? Oportunidad laboral <input type="checkbox"/> Mayor número de turistas <input checked="" type="checkbox"/>
Mejoramiento urbano <input type="checkbox"/> Seguridad vial <input checked="" type="checkbox"/> Más recreación <input type="checkbox"/> belleza escénica <input type="checkbox"/>
14. ¿Cuál es su percepción con relación a la ejecución del proyecto? De acuerdo <input checked="" type="checkbox"/> En desacuerdo <input type="checkbox"/> Sin opinión <input type="checkbox"/>
15. ¿Qué efectos considera usted, que el proyecto va a generar en la comunidad?
Ruido y polvo (-) <input type="checkbox"/> Afectación de Flora y Fauna (-) <input type="checkbox"/> Social y Economía (+) <input checked="" type="checkbox"/> Mayor turismo y visitantes (+) <input type="checkbox"/> Otro: <i>de todos los por parte de los turistas o bien algo</i>
16. ¿Qué sugerencias daría usted al promotor (Autoridad de Turismo), para que el proyecto se desarrolle de la mejor forma? <i>Beber si pueden que den plazos de trabajo a gente del pueblo y se se puede que lo hagan desde el mes de agosto con fecha.</i>

MUCHAS GRACIAS POR SU COLABORACION. Encuesta N°

133

Encuestador:

Yameth

AC&A

Ingenieros
Economistas
Planificadores

ENCUESTA DE OPINIÓN – ESTUDIO DE IMPACTO AMBIENTAL
CATEGORÍA II - PROYECTO “MODOS ALTERNATIVOS DE
MOVILIDAD EN PEDASI, PROVINCIA DE LOS SANTOS”

Estimado(a) Sr. (a), la presente encuesta tiene como objetivo conocer su opinión referente al desarrollo del Proyecto “MODOS ALTERNATIVOS DE MOVILIDAD EN PEDASI, PROVINCIA DE LOS SANTOS”, cuyo objetivo es lograr un mejoramiento urbano en Pedasi y su conexión con las playas El Arenal y El Toro, además de la regeneración del Parque de Pedasi, la inclusión de movilidad peatonal de la calle Agustín Moscoso y Calle Las Tablas. Las intervenciones propuestas, buscan promover la movilidad sostenible y ofrecer pautas para hacer de Pedasi un lugar agradable para los visitantes y para la población local de este distrito, brindando un equilibrio entre el tráfico rodado, los peatones y cicloturistas. El proyecto propone el diseño de aceras continuas, ciclovías, renovación del espacio público, elementos de urbanización con mobiliario urbano, espacios verdes y jardinería, la señalización de las vías, entre otros componentes. Este ejercicio forma parte del proceso de elaboración del plan de Participación Ciudadana para el Estudio de Impacto Ambiental (EslA) Categoría II del proyecto en mención.

Fecha: 8/07/20	Comunidad: Pedasi	Calle: Central
Nombre: <i>[Handwritten]</i>	Cedula: 8-233-454	Tiempo de residir en el área: <i>[Handwritten]</i>
Vivienda:	Tenencia de la vivienda: alquilada	Propia
Comercio:	Especificar tipo de comercio:	Otra especifique:
Residente:	Está de paseo:	Otro:

I. CARACTERÍSTICAS DE LA PERSONA ENCUESTADA

1. Género:	Masculino	Femenino	Nacionalidad: <i>[Handwritten]</i>
2. Edad:	18-29	30-49	50-69
3. Escolaridad:	Sin escolaridad	Primaria	Secundaria
4. Actividad que desempeña actualmente:	Trabaj. público	Ama de Casa	Estudiante
Agro	Comerciante	Trabaj. Privado	Independiente
5. Usted o algún familiar de los que residen en el hogar, presentan alguna discapacidad:	Si	Cuál?	No

II. ASPECTOS SOCIALES, AMBIENTALES Y DE TURISMO EN LA COMUNIDAD

6. ¿Cómo considera usted que son las condiciones ambientales en su comunidad?:	Buena:	Regular:	Mala:
Favor explicar y describir su respuesta:			
7. Señale ¿cuáles son los principales problemas sociales que afectan a su comunidad?:			
Desempleo:	Educación:	Salud:	Agua:
Alcoholismo:	Violencia doméstica:	Violencia hacia niños y niñas:	Electricidad:
Discapacidad			
8. Visita las playas El Arenal y El Toro:	Si	No	Con qué frecuencia las visita: <i>[Handwritten]</i>
9. Qué opina usted de la situación de turismo en Pedasi?	Excelente	Buena	Regular
10. Qué tipo de transporte utiliza diariamente?	Carro particular	Bus	Bicicleta

III. PERCEPCION SOBRE EL PROYECTO

11. ¿Tiene usted conocimiento sobre el proyecto “MODOS ALTERNATIVOS DE MOVILIDAD EN PEDASI, PROVINCIA DE LOS SANTOS”?	SI:	NO:
12. ¿Cómo se enteró del mismo?	La radio	Un familiar
13. ¿Qué beneficios considera usted, aportaría la realización de esta obra?	Oportunidad laboral	Mayor número de turistas
Mejoramiento urbano	Seguridad vial	Más recreación
14. ¿Cuál es su percepción con relación a la ejecución del proyecto?	De acuerdo	En desacuerdo
15. ¿Qué efectos considera usted, que el proyecto va a generar en la comunidad?	Ruido y polvo (-)	Afectación de Flora y Fauna (-)
Social y Economía (+)	Mayor turismo y visitantes (+)	Otro: <i>[Handwritten]</i>
16. ¿Qué sugerencias daría usted al promotor (Autoridad de Turismo), para que el proyecto se desarrolle de la mejor forma?		

MUCHAS GRACIAS POR SU COLABORACION. Encuesta N°

134

Encuestador:

[Handwritten Signature]

AC&A

Ingeniería
Economistas
Planificadores

ENCUESTA DE OPINIÓN – ESTUDIO DE IMPACTO AMBIENTAL
CATEGORÍA II - PROYECTO “MODOS ALTERNATIVOS DE
MOVILIDAD EN PEDASI, PROVINCIA DE LOS SANTOS”

Estimado(a) Sr. (a), la presente encuesta tiene como objetivo conocer su opinión referente al desarrollo del Proyecto “MODOS ALTERNATIVOS DE MOVILIDAD EN PEDASI, PROVINCIA DE LOS SANTOS”, cuyo objetivo es lograr un mejoramiento urbano en Pedasi y su conexión con las playas El Arenal y El Toro, además de la regeneración del Parque de Pedasi, la inclusión de movilidad peatonal de la calle Agustín Moscoso y Calle Las Tablas. Las intervenciones propuestas, buscan promover la movilidad sostenible y ofrecer pautas para hacer de Pedasi un lugar agradable para los visitantes y para la población local de este distrito, brindando un equilibrio entre el tráfico rodado, los peatones y cicloturistas. El proyecto propone el diseño de aceras continuas, ciclovías, renovación del espacio público, elementos de urbanización con mobiliario urbano, espacios verdes y jardinería, la señalización de las vías, entre otros componentes. Este ejercicio forma parte del proceso de elaboración del plan de Participación Ciudadana para el Estudio de Impacto Ambiental (EIA) Categoría II del proyecto en mención.

Fecha: 3/Am/2021	Comunidad: Pedasi	Calle: Central
Nombre: Arángel Vergara	Cedula: 7-704-143	Tiempo de residir en el área:
Vivienda:	Tenencia de la vivienda: alquilada	1 Propia
Comercio:	Especificar tipo de comercio:	Cedida
Residente:	Está de paseo:	Otra especifique:

I. CARACTERÍSTICAS DE LA PERSONA ENCUESTADA

1. Género:	Masculino	<input checked="" type="checkbox"/> Femenino	Nacionalidad: Panameña
2. Edad:	18-29	30-49	50-69
3. Escolaridad:	Sin escolaridad	Primaria	Secundaria
4. Actividad que desempeña actualmente:	Trabaj. público	Ama de Casa	Estudiante
Agro	Comerciante	Trabaj. Privado	Independiente
5. Usted o algún familiar de los que residen en el hogar, presentan alguna discapacidad:	Si	Cuál?	No

II. ASPECTOS SOCIALES, AMBIENTALES Y DE TURISMO EN LA COMUNIDAD

6. ¿Cómo considera usted que son las condiciones ambientales en su comunidad?: Buena:	Regular:	<input checked="" type="checkbox"/> Mala:
Favor explicar y describir su respuesta: Necesitamos más limpieza y agua y mantenimiento total.		
7. Señale ¿cuáles son los principales problemas sociales que afectan a su comunidad?:		
Desempleo:	Educación:	Salud:
Alcoholismo:	Violencia doméstica:	Violencia hacia niños y niñas:
Discapacidad:		
8. Visita las playas El Arenal y El Toro: Si	No	Con qué frecuencia las visita: entre semana y fines de semana.
9. Qué opina usted de la situación de turismo en Pedasi? Excelente	Buena	Regular
10. Qué tipo de transporte utiliza diariamente? Carro particular	Bus	Bicicleta

III. PERCEPCION SOBRE EL PROYECTO

11. ¿Tiene usted conocimiento sobre el proyecto “MODOS ALTERNATIVOS DE MOVILIDAD EN PEDASI, PROVINCIA DE LOS SANTOS”? Si:	NO:
12. ¿Cómo se enteró del mismo? La radio	Un familiar
13. ¿Qué beneficios considera usted, aportaría la realización de esta obra? Oportunidad laboral	Mayor número de turistas
Mejoramiento urbano	Seguridad vial
14. ¿Cuál es su percepción con relación a la ejecución del proyecto? De acuerdo	En desacuerdo
15. ¿Qué efectos considera usted, que el proyecto va a generar en la comunidad? Ruido y polvo (-)	Afectación de Flora y Fauna (-)
Social y Economía (+)	Mayor turismo y visitantes (+)
16. ¿Qué sugerencias daría usted al promotor (Autoridad de Turismo), para que el proyecto se desarrolle de la mejor forma? Bueno que hagan el estudio de impacto ambiental antes para que se pueda reflejar después del proyecto hecho y que den plaza de trabajo a los del pueblo que necesitan empleo.	

MUCHAS GRACIAS POR SU COLABORACION. Encuesta N°

135

Encuestador:

Caruth

AC&A

Ingenieros
Economistas
Planificadores

ENCUESTA DE OPINIÓN – ESTUDIO DE IMPACTO AMBIENTAL
CATEGORÍA II - PROYECTO “MODOS ALTERNATIVOS DE
MOVILIDAD EN PEDASI, PROVINCIA DE LOS SANTOS”

Estimado(a) Sr. (a), la presente encuesta tiene como objetivo conocer su opinión referente al desarrollo del Proyecto “MODOS ALTERNATIVOS DE MOVILIDAD EN PEDASI, PROVINCIA DE LOS SANTOS”, cuyo objetivo es lograr un mejoramiento urbano en Pedasi y su conexión con las playas El Arenal y El Toro, además de la regeneración del Parque de Pedasi, la inclusión de movilidad peatonal de la calle Agustín Moscoso y Calle Las Tablas. Las intervenciones propuestas, buscan promover la movilidad sostenible y ofrecer pautas para hacer de Pedasi un lugar agradable para los visitantes y para la población local de este distrito, brindando un equilibrio entre el tráfico rodado, los peatones y cicloturistas. El proyecto propone el diseño de aceras continuas, ciclovías, renovación del espacio público, elementos de urbanización con mobiliario urbano, espacios verdes y jardinería, la señalización de las vías, entre otros componentes. Este ejercicio forma parte del proceso de elaboración del plan de Participación Ciudadana para el Estudio de Impacto Ambiental (EIA) Categoría II del proyecto en mención.

Fecha: 31/01/20	Comunidad: Pedasi	Calle: Vía el Toro
Nombre: Luvina Gallon	Cedula: E8-179484	Tiempo de residir en el área: 23
Vivienda:	Tenencia de la vivienda: <input checked="" type="checkbox"/> alquilada <input checked="" type="checkbox"/> Propia <input type="checkbox"/> Cedida	Otra especifique:
Comercio:	Especificar tipo de comercio:	
Residente:	Está de paseo:	Otro: Proyecto encargado. (municipal)

I. CARACTERÍSTICAS DE LA PERSONA ENCUESTADA

1. Género:	<input checked="" type="checkbox"/> Masculino <input type="checkbox"/> Femenino	Nacionalidad: Colombiano
2. Edad:	<input type="checkbox"/> 18-29 <input type="checkbox"/> 30-49 <input type="checkbox"/> 50-69 <input checked="" type="checkbox"/> 70 o más	
3. Escolaridad:	<input type="checkbox"/> Sin escolaridad <input type="checkbox"/> Primaria <input type="checkbox"/> Secundaria <input type="checkbox"/> Técnico <input checked="" type="checkbox"/> Universitaria	
4. Actividad que desempeña actualmente:	<input type="checkbox"/> Trabaj. público <input type="checkbox"/> Ama de Casa <input type="checkbox"/> Estudiante	
Agro	<input type="checkbox"/> Comerciante <input type="checkbox"/> Trabaj. Privado <input type="checkbox"/> Independiente <input checked="" type="checkbox"/> Otro:	
5. Usted o algún familiar de los que residen en el hogar, presentan alguna discapacidad:	Si <input type="checkbox"/> Cuál?	No <input checked="" type="checkbox"/>

II. ASPECTOS SOCIALES, AMBIENTALES Y DE TURISMO EN LA COMUNIDAD

6. ¿Cómo considera usted que son las condiciones ambientales en su comunidad?:	Buena: <input type="checkbox"/> Regular: <input type="checkbox"/> Mala: <input checked="" type="checkbox"/>
Favor explicar y describir su respuesta:	falta agua en el pueblo es un problema
7. Señale ¿cuáles son los principales problemas sociales que afectan a su comunidad?:	
Desempleo:	<input checked="" type="checkbox"/> Educación: <input type="checkbox"/> Salud: <input type="checkbox"/> Agua: <input type="checkbox"/> Electricidad: <input type="checkbox"/>
Alcoholismo:	Violencia doméstica: <input type="checkbox"/> Violencia hacia niños y niñas: <input type="checkbox"/>
Discapacidad:	
8. Visita las playas El Arenal y El Toro:	Si <input checked="" type="checkbox"/> No <input type="checkbox"/> Con qué frecuencia las visita: <input checked="" type="checkbox"/> Siempre <input type="checkbox"/> A veces <input type="checkbox"/> Nunca
9. ¿Qué opina usted de la situación de turismo en Pedasi?	Excelente <input type="checkbox"/> Buena <input checked="" type="checkbox"/> Regular <input type="checkbox"/> Deficiente <input type="checkbox"/>
10. ¿Qué tipo de transporte utiliza diariamente?	Carro particular <input type="checkbox"/> Bus <input checked="" type="checkbox"/> Bicicleta <input type="checkbox"/> Otro: <input type="checkbox"/>

III. PERCEPCION SOBRE EL PROYECTO

11. ¿Tiene usted conocimiento sobre el proyecto “MODOS ALTERNATIVOS DE MOVILIDAD EN PEDASI, PROVINCIA DE LOS SANTOS”?	SI: <input checked="" type="checkbox"/> NO: <input type="checkbox"/>
12. ¿Cómo se enteró del mismo?	La radio <input type="checkbox"/> Un familiar <input type="checkbox"/> La autoridad <input checked="" type="checkbox"/> Otra: <input type="checkbox"/>
13. ¿Qué beneficios considera usted, aportaría la realización de esta obra?	Oportunidad laboral <input checked="" type="checkbox"/> Mayor número de turistas <input checked="" type="checkbox"/>
Mejoramiento urbano	<input checked="" type="checkbox"/> Seguridad vial <input checked="" type="checkbox"/> Más recreación <input checked="" type="checkbox"/> Belleza escénica <input checked="" type="checkbox"/>
14. ¿Cuál es su percepción con relación a la ejecución del proyecto?	De acuerdo <input checked="" type="checkbox"/> En desacuerdo <input type="checkbox"/> Sin opinión <input type="checkbox"/>
15. ¿Qué efectos considera usted, que el proyecto va a generar en la comunidad?	Ruido y polvo (-) <input checked="" type="checkbox"/> Afectación de Flora y Fauna (-) <input checked="" type="checkbox"/> Social y Economía (+) <input checked="" type="checkbox"/> Mayor turismo y visitantes (+) <input checked="" type="checkbox"/> Otro: para trabajos en el pueblo <input checked="" type="checkbox"/>
16. ¿Qué sugerencias daría usted al promotor (Autoridad de Turismo), para que el proyecto se desarrolle de la mejor forma?	Bueno que es bueno pero que apoyen la mano de obra del pueblo.

ENCUESTA DE OPINIÓN – ESTUDIO DE IMPACTO AMBIENTAL
CATEGORÍA II - PROYECTO “MODOS ALTERNATIVOS DE
MOVILIDAD EN PEDASÍ, PROVINCIA DE LOS SANTOS”

Estimado(a) Sr. (a), la presente encuesta tiene como objetivo conocer su opinión referente al desarrollo del Proyecto “MODOS ALTERNATIVOS DE MOVILIDAD EN PEDASÍ, PROVINCIA DE LOS SANTOS”, cuyo objetivo es lograr un mejoramiento urbano en Pedasí y su conexión con las playas El Arenal y El Toro, además de la regeneración del Parque de Pedasí, la inclusión de movilidad peatonal de la calle Agustín Moscoso y Calle Las Tablas. Las intervenciones propuestas, buscan promover la movilidad sostenible y ofrecer pautas para hacer de Pedasí un lugar agradable para los visitantes y para la población local de este distrito, brindando un equilibrio entre el tráfico rodado, los peatones y cicloturistas. El proyecto propone el diseño de aceras continuas, ciclovías, renovación del espacio público, elementos de urbanización con mobiliario urbano, espacios verdes y jardinería, la señalización de las vías, entre otros componentes. Este ejercicio forma parte del proceso de elaboración del plan de Participación Ciudadana para el Estudio de Impacto Ambiental (EIA) Categoría II del proyecto en mención.

Fecha: 3/11/13	Comunidad: Pedasí	Calle: Cent. el
Nombre: Carlos RIVERA	Cedula: 8-1033-980	Tiempo de residir en el área: Much
Vivienda:	Tenencia de la vivienda: alquilada <input checked="" type="checkbox"/> Propia <input type="checkbox"/> Cedida <input type="checkbox"/>	Otra especifique:
Comercio:	Especificar tipo de comercio:	
Residente:	Está de paseo: <input checked="" type="checkbox"/> Otro: <input type="checkbox"/>	

I. CARACTERÍSTICAS DE LA PERSONA ENCUESTADA

1. Género: Masculino <input checked="" type="checkbox"/> Femenino <input type="checkbox"/>	Nacionalidad: Panameña
2. Edad: 18-29 <input checked="" type="checkbox"/> 30-49 <input type="checkbox"/> 50-69 <input type="checkbox"/> 70 o más <input type="checkbox"/>	
3. Escolaridad: Sin escolaridad <input type="checkbox"/> Primaria <input type="checkbox"/> Secundaria <input checked="" type="checkbox"/> Técnico <input type="checkbox"/> Universitaria <input type="checkbox"/>	
4. Actividad que desempeña actualmente: Trabaj. público <input type="checkbox"/> Ama de Casa <input type="checkbox"/> Estudiante <input checked="" type="checkbox"/>	
Agro <input type="checkbox"/> Comerciante <input type="checkbox"/> Trabaj. Privado <input type="checkbox"/> Independiente <input type="checkbox"/> Otro: <input type="checkbox"/>	
5. Usted o algún familiar de los que residen en el hogar, presentan alguna discapacidad: Si <input type="checkbox"/> Cuál? <input type="checkbox"/> No <input checked="" type="checkbox"/>	

II. ASPECTOS SOCIALES, AMBIENTALES Y DE TURISMO EN LA COMUNIDAD

6. ¿Cómo considera usted que son las condiciones ambientales en su comunidad?: Buena: <input type="checkbox"/> Regular: <input checked="" type="checkbox"/> Mala: <input type="checkbox"/>
Favor explicar y describir su respuesta: Aunque falta más por avanzar en lo que es turismo
7. Señale cuáles son los principales problemas sociales que afectan a su comunidad?:
Desempleo: <input checked="" type="checkbox"/> Educación: <input type="checkbox"/> Salud: <input checked="" type="checkbox"/> Agua: <input type="checkbox"/> Electricidad: <input type="checkbox"/>
Alcoholismo: <input type="checkbox"/> Violencia doméstica: <input type="checkbox"/> Violencia hacia niños y niñas: <input type="checkbox"/>
Discapacidad: <input type="checkbox"/>
8. Visita las playas El Arenal y El Toro: Si <input checked="" type="checkbox"/> No <input type="checkbox"/> Con qué frecuencia las visita: fines de semana
9. Qué opina usted de la situación de turismo en Pedasí? Excelente <input type="checkbox"/> Buena <input type="checkbox"/> Regular <input checked="" type="checkbox"/> Deficiente <input type="checkbox"/>
10. Qué tipo de transporte utiliza diariamente? Carro particular <input type="checkbox"/> Bus <input type="checkbox"/> Bicicleta <input checked="" type="checkbox"/> Otro: <input type="checkbox"/>

III. PERCEPCION SOBRE EL PROYECTO

11. ¿Tiene usted conocimiento sobre el proyecto “MODOS ALTERNATIVOS DE MOVILIDAD EN PEDASÍ, PROVINCIA DE LOS SANTOS”? Si: <input checked="" type="checkbox"/> No: <input type="checkbox"/>
12. ¿Cómo se enteró del mismo? La radio <input type="checkbox"/> Un familiar <input type="checkbox"/> La autoridad <input type="checkbox"/> Otra: encuesta directa
13. ¿Qué beneficios considera usted, aportaría la realización de esta obra? Oportunidad laboral <input type="checkbox"/> Mayor número de turistas <input checked="" type="checkbox"/>
Mejoramiento urbano <input checked="" type="checkbox"/> Seguridad vial <input checked="" type="checkbox"/> Más recreación <input checked="" type="checkbox"/> Belleza escénica <input checked="" type="checkbox"/>
14. ¿Cuál es su percepción con relación a la ejecución del proyecto? De acuerdo <input checked="" type="checkbox"/> En desacuerdo <input type="checkbox"/> Sin opinión <input type="checkbox"/>
15. ¿Qué efectos considera usted, que el proyecto va a generar en la comunidad? Ruido y polvo (-) <input checked="" type="checkbox"/> Afectación de Flora y Fauna (-) <input checked="" type="checkbox"/> Social y Economía (+) <input checked="" type="checkbox"/> Mayor turismo y visitantes (+) <input checked="" type="checkbox"/> Otro: mejoramiento de la zona del pueblo
16. ¿Qué sugerencias daría usted al promotor (Autoridad de Turismo), para que el proyecto se desarrolle de la mejor forma? Si pueden que no den trabajo a los del pueblo.

MUCHAS GRACIAS POR SU COLABORACION. Encuesta N° 137; Encuestador: Yareth

ENCUESTA DE OPINIÓN – ESTUDIO DE IMPACTO AMBIENTAL
CATEGORÍA II - PROYECTO “MODOS ALTERNATIVOS DE
MOVILIDAD EN PEDASI, PROVINCIA DE LOS SANTOS”

Estimado(a) Sr. (a), la presente encuesta tiene como objetivo conocer su opinión referente al desarrollo del Proyecto “MODOS ALTERNATIVOS DE MOVILIDAD EN PEDASI, PROVINCIA DE LOS SANTOS”, cuyo objetivo es lograr un mejoramiento urbano en Pedasí y su conexión con las playas El Arenal y El Toro, además de la regeneración del Parque de Pedasí, la inclusión de movilidad peatonal de la calle Agustín Moscoso y Calle Las Tablas. Las intervenciones propuestas, buscan promover la movilidad sostenible y ofrecer pautas para hacer de Pedasí un lugar agradable para los visitantes y para la población local de este distrito, brindando un equilibrio entre el tráfico rodado, los peatones y cicloturistas. El proyecto propone el diseño de aceras continuas, ciclovías, renovación del espacio público, elementos de urbanización con mobiliario urbano, espacios verdes y jardinería, la señalización de las vías, entre otros componentes. Este ejercicio forma parte del proceso de elaboración del plan de Participación Ciudadana para el Estudio de Impacto Ambiental (EslA) Categoría II del proyecto en mención.

Fecha: 3/11/2019	Comunidad: Pedasí	Calle: Av. El Toro
Nombre: Juan Carlos	Cedula: 7-92-1148	Tiempo de residir en el área: más
Vivienda:	Tenencia de la vivienda: alquilada	Propia
Comercio:	Especificar tipo de comercio:	Cedida
Residente:	Está de paseo:	Otra especifique:

I. CARACTERÍSTICAS DE LA PERSONA ENCUESTADA

1. Género:	Masculino	Femenino	Nacionalidad: Panameña
2. Edad:	18-29	30-49	50-69
3. Escolaridad:	Sin escolaridad	Primaria	Secundaria
4. Actividad que desempeña actualmente:	Trabaj. público	Ama de Casa	Estudiante
Agro	Comerciante	Trabaj. Privado	Independiente
5. Usted o algún familiar de los que residen en el hogar, presentan alguna discapacidad:	Si	Cuál?	No

II. ASPECTOS SOCIALES, AMBIENTALES Y DE TURISMO EN LA COMUNIDAD

6. ¿Cómo considera usted que son las condiciones ambientales en su comunidad?: Buena:	Regular:	Mala:
Favor explicar y describir su respuesta: falta de mantenimiento de las aguas y agua		
7. Señale ¿cuáles son los principales problemas sociales que afectan a su comunidad?:		
Desempleo:	Educación:	Salud:
Alcoholismo:	Violencia doméstica:	Violencia hacia niños y niñas:
Discapacidad:		
8. Visita las playas El Arenal y El Toro: Si	No	Con qué frecuencia las visita: Cada vez que puedo voy
9. Qué opina usted de la situación de turismo en Pedasí? Excelente	Buena	Regular
10. Qué tipo de transporte utiliza diariamente? Carro particular	Bus	Bicicleta

III. PERCEPCION SOBRE EL PROYECTO

11. ¿Tiene usted conocimiento sobre el proyecto “MODOS ALTERNATIVOS DE MOVILIDAD EN PEDASI, PROVINCIA DE LOS SANTOS”?	Si:	NO:
12. ¿Cómo se enteró del mismo? La radio	Un familiar	La autoridad
13. ¿Qué beneficios considera usted, aportaría la realización de esta obra? Oportunidad laboral	Mayor número de turistas	
Mejoramiento urbano	Seguridad vial	Más recreación
14. ¿Cuál es su percepción con relación a la ejecución del proyecto?	De acuerdo	En desacuerdo
15. ¿Qué efectos considera usted, que el proyecto va a generar en la comunidad?	Ruido y polvo (-)	Afectación de Flora y Fauna (-)
Social y Economía (+)	Mayor turismo y visitantes (+)	Otro: Aumento en el trabajo
16. ¿Qué sugerencias daría usted al promotor (Autoridad de Turismo), para que el proyecto se desarrolle de la mejor forma?		
Hacer opinar que debe si pudiera hacerlo desde el mismo espacio hacer Pedasí y playas y que den trabajo.		

MUCHAS GRACIAS POR SU COLABORACION. Encuesta N° 138 Encuestador: Yaneeth

ENCUESTA DE OPINIÓN – ESTUDIO DE IMPACTO AMBIENTAL
CATEGORÍA II - PROYECTO “MODOS ALTERNATIVOS DE
MOVILIDAD EN PEDASÍ, PROVINCIA DE LOS SANTOS”

Estimado(a) Sr. (a), la presente encuesta tiene como objetivo conocer su opinión referente al desarrollo del Proyecto “MODOS ALTERNATIVOS DE MOVILIDAD EN PEDASÍ, PROVINCIA DE LOS SANTOS”, cuyo objetivo es lograr un mejoramiento urbano en Pedasí y su conexión con las playas El Arenal y El Toro, además de la regeneración del Parque de Pedasí, la inclusión de movilidad peatonal de la calle Agustín Moscoso y Calle Las Tablas. Las intervenciones propuestas, buscan promover la movilidad sostenible y ofrecer pautas para hacer de Pedasí un lugar agradable para los visitantes y para la población local de este distrito, brindando un equilibrio entre el tráfico rodado, los peatones y cicloturistas. El proyecto propone el diseño de aceras continuas, ciclovías, renovación del espacio público, elementos de urbanización con mobiliario urbano, espacios verdes y jardinería, la señalización de las vías, entre otros componentes. Este ejercicio forma parte del proceso de elaboración del plan de Participación Ciudadana para el Estudio de Impacto Ambiental (EIA) Categoría II del proyecto en mención.

Fecha: 8/11/20	Comunidad: Pedasí	Calle: Central
Nombre: [Handwritten]	Cedula: 8-771-595	Tiempo de residir en el área: 250
Vivienda:	Tenencia de la vivienda: alquilada	Propia
Comercio:	Especificar tipo de comercio:	
Residente:	Está de paseo:	Otro:

I. CARACTERÍSTICAS DE LA PERSONA ENCUESTADA

1. Género:	Masculino	Femenino	Nacionalidad: Panameña
2. Edad:	18-29	30-49	50-69
3. Escolaridad:	Sin escolaridad	Primaria	Secundaria
4. Actividad que desempeña actualmente:	Trabaj. público	Ama de Casa	Estudiante
5. Usted o algún familiar de los que residen en el hogar, presentan alguna discapacidad:	Si	Cuál?	No

II. ASPECTOS SOCIALES, AMBIENTALES Y DE TURISMO EN LA COMUNIDAD

6. ¿Cómo considera usted que son las condiciones ambientales en su comunidad?: Buena: Regular: Mala:
Favor explicar y describir su respuesta: [Handwritten]
7. Señale cuáles son los principales problemas sociales que afectan a su comunidad?:
Desempleo: Educación: Salud: Agua: Electricidad:
Alcoholismo: Violencia doméstica: Violencia hacia niños y niñas:
Discapacidad:
8. Visita las playas El Arenal y El Toro: Si No Con qué frecuencia las visita: [Handwritten]
9. Qué opina usted de la situación de turismo en Pedasí? Excelente Buena Regular Deficiente
10. Qué tipo de transporte utiliza diariamente? Carro particular Bus Bicicleta Otro:

III. PERCEPCION SOBRE EL PROYECTO

11. ¿Tiene usted conocimiento sobre el proyecto “MODOS ALTERNATIVOS DE MOVILIDAD EN PEDASÍ, PROVINCIA DE LOS SANTOS”? Si: NO:
12. ¿Cómo se enteró del mismo? La radio Un familiar La autoridad Otra:
13. ¿Qué beneficios considera usted, aportaría la realización de esta obra? Oportunidad laboral Mayor número de turistas
Mejoramiento urbano Seguridad vial Más recreación belleza escénica
14. ¿Cuál es su percepción con relación a la ejecución del proyecto? De acuerdo En desacuerdo Sin opinión
15. ¿Qué efectos considera usted, que el proyecto va a generar en la comunidad? Ruido y polvo (-) Afectación de Flora y Fauna (-) Social y Economía (+) Mayor turismo y visitantes (+) Otro: [Handwritten]
16. ¿Qué sugerencias daría usted al promotor (Autoridad de Turismo), para que el proyecto se desarrolle de la mejor forma? [Handwritten]

MUCHAS GRACIAS POR SU COLABORACION.

Encuesta N° 139

Encuestador: [Handwritten]

AC&A Ingenieros Economistas Planificadores

ENCUESTA DE OPINIÓN – ESTUDIO DE IMPACTO AMBIENTAL
CATEGORÍA II - PROYECTO “MODOS ALTERNATIVOS DE
MOVILIDAD EN PEDASI, PROVINCIA DE LOS SANTOS”

Estimado(a) Sr. (a), la presente encuesta tiene como objetivo conocer su opinión referente al desarrollo del Proyecto “MODOS ALTERNATIVOS DE MOVILIDAD EN PEDASI, PROVINCIA DE LOS SANTOS”, cuyo objetivo es lograr un mejoramiento urbano en Pedasí y su conexión con las playas El Arenal y El Toro, además de la regeneración del Parque de Pedasí, la inclusión de movilidad peatonal de la calle Agustín Moscoso y Calle Las Tablas. Las intervenciones propuestas, buscan promover la movilidad sostenible y ofrecer pautas para hacer de Pedasí un lugar agradable para los visitantes y para la población local de este distrito, brindando un equilibrio entre el tráfico rodado, los peatones y cicloturistas. El proyecto propone el diseño de aceras continuas, ciclovías, renovación del espacio público, elementos de urbanización con mobiliario urbano, espacios verdes y jardinería, la señalización de las vías, entre otros componentes. Este ejercicio forma parte del proceso de elaboración del plan de Participación Ciudadana para el Estudio de Impacto Ambiental (EIA) Categoría II del proyecto en mención.

Fecha: 3/09/2017	Comunidad: Pedasí	Calle: Pk 1 El Toro
Nombre: [Firma]	Cedula: 7-709-78	Tiempo de residir en el área: Media
Vivienda:	Tenencia de la vivienda: alquilada	Propia
Comercio:	Especificar tipo de comercio:	Cedida
Residente:	Está de paseo:	Otro:

I. CARACTERÍSTICAS DE LA PERSONA ENCUESTADA

1. Género:	Masculino	Femenino	Nacionalidad: Panameña
2. Edad:	18-29	30-49	50-69
3. Escolaridad:	Sin escolaridad	Primaria	Secundaria
4. Actividad que desempeña actualmente:	Trabaj. público	Ama de Casa	Estudiante
Agro	Comerciante	Trabaj. Privado	Independiente
5. Usted o algún familiar de los que residen en el hogar, presentan alguna discapacidad:	Si	Cuál?	No

II. ASPECTOS SOCIALES, AMBIENTALES Y DE TURISMO EN LA COMUNIDAD

6. ¿Cómo considera usted que son las condiciones ambientales en su comunidad?: Buena: Regular: Mala:
Favor explicar y describir su respuesta: Conciencia a la población de los cuidados del ambiente.
7. Señale ¿cuáles son los principales problemas sociales que afectan a su comunidad?:
Desempleo: Educación: Salud: Agua: Electricidad:
Alcoholismo: Violencia doméstica: Violencia hacia niños y niñas:
Discapacidad:
8. Visita las playas El Arenal y El Toro: Si No Con qué frecuencia las visita: Fines de semana
9. ¿Qué opina usted de la situación de turismo en Pedasí? Excelente Buena Regular Deficiente
10. ¿Qué tipo de transporte utiliza diariamente? Carro particular Bus Bicicleta Otro:

III. PERCEPCION SOBRE EL PROYECTO

11. ¿Tiene usted conocimiento sobre el proyecto “MODOS ALTERNATIVOS DE MOVILIDAD EN PEDASI, PROVINCIA DE LOS SANTOS”? Si: NO:
12. ¿Cómo se enteró del mismo? La radio Un familiar La autoridad Otra:
13. ¿Qué beneficios considera usted, aportaría la realización de esta obra? Oportunidad laboral Mayor número de turistas
Mejoramiento urbano Seguridad vial Más recreación Belleza escénica
14. ¿Cuál es su percepción con relación a la ejecución del proyecto? De acuerdo En desacuerdo Sin opinión
15. ¿Qué efectos considera usted, que el proyecto va a generar en la comunidad? Ruido y polvo (-) Afectación de Flora y Fauna (-) Social y Economía (+) Mayor turismo y visitantes (+) Otro
16. ¿Qué sugerencias daría usted al promotor (Autoridad de Turismo), para que el proyecto se desarrolle de la mejor forma? Seem que lo hacen pero se perjudica a nadie sus cosas o puntos y trabajo para los del pueblo.

MUCHAS GRACIAS POR SU COLABORACION. Encuesta N° 140; Encuestador: Yaneth

ENCUESTA DE OPINIÓN – ESTUDIO DE IMPACTO AMBIENTAL
CATEGORÍA II - PROYECTO “MODOS ALTERNATIVOS DE
MOVILIDAD EN PEDASÍ, PROVINCIA DE LOS SANTOS”

Estimado(a) Sr. (a), la presente encuesta tiene como objetivo conocer su opinión referente al desarrollo del Proyecto “MODOS ALTERNATIVOS DE MOVILIDAD EN PEDASÍ, PROVINCIA DE LOS SANTOS”, cuyo objetivo es lograr un mejoramiento urbano en Pedasí y su conexión con las playas El Arenal y El Toro, además de la regeneración del Parque de Pedasí, la inclusión de movilidad peatonal de la calle Agustín Moscoso y Calle Las Tablas. Las intervenciones propuestas, buscan promover la movilidad sostenible y ofrecer pautas para hacer de Pedasí un lugar agradable para los visitantes y para la población local de este distrito, brindando un equilibrio entre el tráfico rodado, los peatones y cicloturistas. El proyecto propone el diseño de aceras continuas, ciclovías, renovación del espacio público, elementos de urbanización con mobiliario urbano, espacios verdes y jardinería, la señalización de las vías, entre otros componentes. Este ejercicio forma parte del proceso de elaboración del plan de Participación Ciudadana para el Estudio de Impacto Ambiental (EIA) Categoría II del proyecto en mención.

Fecha:	Comunidad:	Calle:
Nombre:	Cedula:	Tiempo de residir en el área:
Vivienda:	Tenencia de la vivienda:	Propia
Comercio:	Especificar tipo de comercio:	Cedida
Residente:	Está de paseo:	Otro:

I. CARACTERÍSTICAS DE LA PERSONA ENCUESTADA

1. Género:	Masculino	Femenino	Nacionalidad:
2. Edad:	18-29	30-49	50-69
3. Escolaridad:	Sin escolaridad	Primaria	Secundaria
4. Actividad que desempeña actualmente:	Trabaj. público	Ama de Casa	Estudiante
Agro	Comerciante	Trabaj. Privado	Independiente
5. Usted o algún familiar de los que residen en el hogar, presentan alguna discapacidad:	Si	Cuál?	No

II. ASPECTOS SOCIALES, AMBIENTALES Y DE TURISMO EN LA COMUNIDAD

6. ¿Cómo considera usted que son las condiciones ambientales en su comunidad?:	Buena:	Regular:	Mala:
Favor explicar y describir su respuesta:	por que no hay empujar de los residuos de la naturaleza y ambiente.		
7. Señale cuáles son los principales problemas sociales que afectan a su comunidad?:			
Desempleo:	Educación:	Salud:	Agua:
Alcoholismo:	Violencia doméstica:	Violencia hacia niños y niñas:	
Discapacidad			
8. Visita las playas El Arenal y El Toro:	Si	No	Con qué frecuencia las visita:
9. Qué opina usted de la situación de turismo en Pedasí?	Excelente	Buena	Regular
10. Qué tipo de transporte utiliza diariamente?	Carro particular	Bus	Bicicleta

III. PERCEPCION SOBRE EL PROYECTO

11. ¿Tiene usted conocimiento sobre el proyecto “MODOS ALTERNATIVOS DE MOVILIDAD EN PEDASÍ, PROVINCIA DE LOS SANTOS”?	Si:	NO:	
12. ¿Cómo se enteró del mismo?	La radio	Un familiar	
13. ¿Qué beneficios considera usted, a partir de la realización de esta obra?	Oportunidad laboral	Mayor número de turistas	
Mejoramiento urbano	Seguridad vial	Más recreación	
14. ¿Cuál es su percepción con relación a la ejecución del proyecto?	De acuerdo	En desacuerdo	
15. ¿Qué efectos considera usted, que el proyecto va a generar en la comunidad?	Ruido y polvo (-)	Afectación de Flora y Fauna (-)	
16. ¿Qué sugerencias daría usted al promotor (Autoridad de Turismo), para que el proyecto se desarrolle de la mejor forma?	Que si pueden lo hagan por donde el mar es mejor sea el necesario por con todo por los elevos.		

ENCUESTA DE OPINIÓN – ESTUDIO DE IMPACTO AMBIENTAL
CATEGORÍA II - PROYECTO “MODOS ALTERNATIVOS DE
MOVILIDAD EN PEDASÍ, PROVINCIA DE LOS SANTOS”

Estimado(a) Sr. (a), la presente encuesta tiene como objetivo conocer su opinión referente al desarrollo del Proyecto “MODOS ALTERNATIVOS DE MOVILIDAD EN PEDASÍ, PROVINCIA DE LOS SANTOS”, cuyo objetivo es lograr un mejoramiento urbano en Pedasí y su conexión con las playas El Arenal y El Toro, además de la regeneración del Parque de Pedasí, la inclusión de movilidad peatonal de la calle Agustín Moscoso y Calle Las Tablas. Las intervenciones propuestas, buscan promover la movilidad sostenible y ofrecer pautas para hacer de Pedasí un lugar agradable para los visitantes y para la población local de este distrito, brindando un equilibrio entre el tráfico rodado, los peatones y cicloturistas. El proyecto propone el diseño de aceras continuas, ciclovías, renovación del espacio público, elementos de urbanización con mobiliario urbano, espacios verdes y jardinería, la señalización de las vías, entre otros componentes. Este ejercicio forma parte del proceso de elaboración del plan de Participación Ciudadana para el Estudio de Impacto Ambiental (EsIA) Categoría II del proyecto en mención.

Fecha: <u>14/04/20</u>	Comunidad: <u>Pedasí</u>	Calle: <u>Mar del Toro</u>
Nombre: <u>Emiliana</u>	Cedula: <u>7-713-1868</u>	Tiempo de residir en el área: <u>Nacido</u>
Vivienda:	Tenencia de la vivienda: <input checked="" type="checkbox"/> alquilada <input type="checkbox"/> Propia <input type="checkbox"/> Cedida <input type="checkbox"/> Otra especifique:	
Comercio:	Especificar tipo de comercio:	
Residente:	<input checked="" type="checkbox"/> Está de paseo: <input type="checkbox"/> Otro:	

I. CARACTERÍSTICAS DE LA PERSONA ENCUESTADA

1. Género:	<input checked="" type="checkbox"/> Masculino <input type="checkbox"/> Femenino	Nacionalidad: <u>Panamés</u>
2. Edad:	<input checked="" type="checkbox"/> 18-29 <input type="checkbox"/> 30-49 <input type="checkbox"/> 50-69 <input type="checkbox"/> 70 o más	
3. Escolaridad:	<input type="checkbox"/> Sin escolaridad <input type="checkbox"/> Primaria <input type="checkbox"/> Secundaria <input checked="" type="checkbox"/> Técnico <input type="checkbox"/> Universitaria	
4. Actividad que desempeña actualmente:	<input type="checkbox"/> Trabaj. público <input type="checkbox"/> Ama de Casa <input type="checkbox"/> Estudiante	
Agro	<input type="checkbox"/> Comerciante <input type="checkbox"/> Trabaj. Privado <input type="checkbox"/> Independiente <input checked="" type="checkbox"/> Otro:	
5. Usted o algún familiar de los que residen en el hogar, presentan alguna discapacidad:	<input type="checkbox"/> Sí <input type="checkbox"/> Cuál? <input checked="" type="checkbox"/> No	

II. ASPECTOS SOCIALES, AMBIENTALES Y DE TURISMO EN LA COMUNIDAD

6. ¿Cómo considera usted que son las condiciones ambientales en su comunidad?:	Buena: <input type="checkbox"/> Regular: <input checked="" type="checkbox"/> Mala: <input type="checkbox"/>
Favor explicar y describir su respuesta:	<u>Se han mejorado las playas y casetas</u>
7. Señale cuáles son los principales problemas sociales que afectan a su comunidad?:	
Desempleo: <input checked="" type="checkbox"/>	Educación: <input type="checkbox"/> Salud: <input type="checkbox"/> Agua: <input checked="" type="checkbox"/> Electricidad: <input type="checkbox"/>
Alcoholismo: <input type="checkbox"/>	Violencia doméstica: <input type="checkbox"/> Violencia hacia niños y niñas: <input type="checkbox"/>
Discapacidad: <input type="checkbox"/>	
8. Visita las playas El Arenal y El Toro:	<input type="checkbox"/> Si <input type="checkbox"/> No <input type="checkbox"/> Con qué frecuencia las visita:
9. Qué opina usted de la situación de turismo en Pedasí?	<input type="checkbox"/> Excelente <input type="checkbox"/> Buena <input type="checkbox"/> Regular <input type="checkbox"/> Deficiente
10. Qué tipo de transporte utiliza diariamente?	<input type="checkbox"/> Carro particular <input type="checkbox"/> Bus <input type="checkbox"/> Bicicleta <input type="checkbox"/> Otro:

III. PERCEPCION SOBRE EL PROYECTO

11. ¿Tiene usted conocimiento sobre el proyecto “MODOS ALTERNATIVOS DE MOVILIDAD EN PEDASÍ, PROVINCIA DE LOS SANTOS”?	<input checked="" type="checkbox"/> SI: <input type="checkbox"/> NO:
12. ¿Cómo se enteró del mismo?	<input type="checkbox"/> La radio <input type="checkbox"/> Un familiar <input checked="" type="checkbox"/> La autoridad <input type="checkbox"/> Otra: <u>Quiero</u>
13. ¿Qué beneficios considera usted, aportaría la realización de esta obra?	<input type="checkbox"/> Oportunidad laboral <input checked="" type="checkbox"/> Mayor número de turistas <input type="checkbox"/> Mejoramiento urbano <input checked="" type="checkbox"/> Seguridad vial <input checked="" type="checkbox"/> Más recreación <input checked="" type="checkbox"/> Belleza escénica <input type="checkbox"/>
14. ¿Cuál es su percepción con relación a la ejecución del proyecto?	<input checked="" type="checkbox"/> De acuerdo <input type="checkbox"/> En desacuerdo <input type="checkbox"/> Sin opinión
15. ¿Qué efectos considera usted, que el proyecto va a generar en la comunidad?	<input type="checkbox"/> Ruido y polvo (-) <input checked="" type="checkbox"/> Afectación de Flora y Fauna (-) <input checked="" type="checkbox"/> Social y Economía (+) <input checked="" type="checkbox"/> Mayor turismo y visitantes (+) <input type="checkbox"/> Otro: <u>Se necesitan más por el trabajo que se hace.</u>
16. ¿Qué sugerencias daría usted al promotor (Autoridad de Turismo), para que el proyecto se desarrolle de la mejor forma?	<u>que den trabajo a los del pueblo que están sin trabajo.</u>

ENCUESTA DE OPINIÓN – ESTUDIO DE IMPACTO AMBIENTAL CATEGORÍA II - PROYECTO “MODOS ALTERNATIVOS DE MOVILIDAD EN PEDASÍ, PROVINCIA DE LOS SANTOS”

Estimado(a) Sr. (a), la presente encuesta tiene como objetivo conocer su opinión referente al desarrollo del Proyecto “MODOS ALTERNATIVOS DE MOVILIDAD EN PEDASÍ, PROVINCIA DE LOS SANTOS”, cuyo objetivo es lograr un mejoramiento urbano en Pedasí y su conexión con las playas El Arenal y El Toro, además de la regeneración del Parque de Pedasí, la inclusión de movilidad peatonal de la calle Agustín Moscoso y Calle Las Tablas. Las intervenciones propuestas, buscan promover la movilidad sostenible y ofrecer pautas para hacer de Pedasí un lugar agradable para los visitantes y para la población local de este distrito, brindando un equilibrio entre el tráfico rodado, los peatones y cicloturistas. El proyecto propone el diseño de aceras continuas, ciclovías, renovación del espacio público, elementos de urbanización con mobiliario urbano, espacios verdes y jardinería, la señalización de las vías, entre otros componentes. Este ejercicio forma parte del proceso de elaboración del plan de Participación Ciudadana para el Estudio de Impacto Ambiental (EslA) Categoría II del proyecto en mención.

Fecha: 3/10/20	Comunidad: Pedasí	Calle: Central
Nombre: Emilio Zúñiga	Cedula: 757041070	Tiempo de residir en el área: Nació
Vivienda:	<input checked="" type="checkbox"/> Tenencia de la vivienda: alquilada	<input type="checkbox"/> Propia <input type="checkbox"/> Cedida <input checked="" type="checkbox"/> Otra especifique:
Comercio:	Especificar tipo de comercio:	
Residente:	<input checked="" type="checkbox"/> Está de paseo:	Otro:

I. CARACTERÍSTICAS DE LA PERSONA ENCUESTADA

1. Género:	Masculino	Femenino	Nacionalidad: Panameña
2. Edad:	18-29	30-49	50-69 70 o más
3. Escolaridad:	Sin escolaridad	Primaria	Secundaria Técnico Universitaria
4. Actividad que desempeña actualmente:	Trabaj. público	Ama de Casa	Estudiante
Agro	Comerciante	Trabaj. Privado	Independiente Otro:
5: Usted o algún familiar de los que residen en el hogar, presentan alguna discapacidad: Si <input type="checkbox"/> Cuál? No <input checked="" type="checkbox"/>			

II. ASPECTOS SOCIALES, AMBIENTALES Y DE TURISMO EN LA COMUNIDAD

6. ¿Cómo considera usted que son las condiciones ambientales en su comunidad?: Buena: Regular: Mala:
Favor explicar y describir su respuesta: falta de atención al ambiente y naturaleza por muestra
7. Señale ¿cuáles son los principales problemas sociales que afectan a su comunidad?:
Desempleo: Educación: Salud: Agua: Electricidad:
Alcoholismo: Violencia doméstica: Violencia hacia niños y niñas:
Discapacidad:
8. Visita las playas El Arenal y El Toro: Si No Con qué frecuencia las visita: fines de semana
9. Qué opina usted de la situación de turismo en Pedasí? Excelente Buena Regular Deficiente
10. ¿Qué tipo de transporte utiliza diariamente? Carro particular Bus Bicicleta Otro: Taxi

III. PERCEPCION SOBRE EL PROYECTO

11. ¿Tiene usted conocimiento sobre el proyecto “MODOS ALTERNATIVOS DE MOVILIDAD EN PEDASÍ, PROVINCIA DE LOS SANTOS”? Si: NO:
12. ¿Cómo se enteró del mismo? La radio Un familiar La autoridad Otra:
13. ¿Qué beneficios considera usted, aportaría la realización de esta obra? Oportunidad laboral Mayor número de turistas
Mejoramiento urbano Seguridad vial Más recreación belleza escénica
14. ¿Cuál es su percepción con relación a la ejecución del proyecto? De acuerdo En desacuerdo Sin opinión
15. ¿Qué efectos considera usted, que el proyecto va a generar en la comunidad? Ruido y polvo (-) Afectación de Flora y Fauna (-) Social y Economía (+) Mayor turismo y visitantes (+) Otro: Creo que son necesarios
16. ¿Qué sugerencias daría usted al promotor (Autoridad de Turismo), para que el proyecto se desarrolle de la mejor forma? No algo de mejorar por esto bien por que se pueden tomar en cuenta que sea desde el mismo copse fueran sencillos.

MUCHAS GRACIAS POR SU COLABORACION. Encuesta N° 143

Encuestador: Yureth

ENCUESTA DE OPINIÓN – ESTUDIO DE IMPACTO AMBIENTAL CATEGORÍA II - PROYECTO “MODOS ALTERNATIVOS DE MOVILIDAD EN PEDASI, PROVINCIA DE LOS SANTOS”

Estimado(a) Sr. (a), la presente encuesta tiene como objetivo conocer su opinión referente al desarrollo del Proyecto “MODOS ALTERNATIVOS DE MOVILIDAD EN PEDASI, PROVINCIA DE LOS SANTOS”, cuyo objetivo es lograr un mejoramiento urbano en Pedasi y su conexión con las playas El Arenal y El Toro, además de la regeneración del Parque de Pedasi, la inclusión de movilidad peatonal de la calle Agustín Moscoso y Calle Las Tablas. Las intervenciones propuestas, buscan promover la movilidad sostenible y ofrecer pautas para hacer de Pedasi un lugar agradable para los visitantes y para la población local de este distrito, brindando un equilibrio entre el tráfico rodado, los peatones y cicloturistas. El proyecto propone el diseño de aceras continuas, ciclovías, renovación del espacio público, elementos de urbanización con mobiliario urbano, espacios verdes y jardinería, la señalización de las vías, entre otros componentes. Este ejercicio forma parte del proceso de elaboración del plan de Participación Ciudadana para el Estudio de Impacto Ambiental (EIA) Categoría II del proyecto en mención.

Fecha: 31/05/2014	Comunidad: Pedasi	Calle: Agustín Moscoso
Nombre: Yonerys Quirós	Cedula: 7-702-896	Tiempo de residir en el área:
Vivienda:	Tenencia de la vivienda: alquilada	Propia
Comercio:	Especificar tipo de comercio:	Cedida
Residente:	Está de paseo:	Otro:

I. CARACTERÍSTICAS DE LA PERSONA ENCUESTADA

1. Género:	Masculino	Femenino	Nacionalidad: Panameña
2. Edad:	18-29	30-49	50-69
3. Escolaridad:	Sin escolaridad	Primaria	Secundaria
4. Actividad que desempeña actualmente:	Trabaj. público	Ama de Casa	Estudiante
Agro	Comerciante	Trabaj. Privado	Independiente
5. Usted o algún familiar de los que residen en el hogar, presentan alguna discapacidad:	Si	Cuál?	No

II. ASPECTOS SOCIALES, AMBIENTALES Y DE TURISMO EN LA COMUNIDAD

6. ¿Cómo considera usted que son las condiciones ambientales en su comunidad?: Buena:	Regular:	Mala:
Favor explicar y describir su respuesta:		
7. Señale ¿cuáles son los principales problemas sociales que afectan a su comunidad?:		
Desempleo:	Educación:	Salud:
Alcoholismo:	Violencia doméstica:	Violencia hacia niños y niñas:
Discapacidad		
8. Visita las playas El Arenal y El Toro: Si	No	Con qué frecuencia las visita: fines de semana
9. Qué opina usted de la situación de turismo en Pedasi? Excelente	Buena	Regular
10. Qué tipo de transporte utiliza diariamente? Carro particular	Bus	Bicicleta

III. PERCEPCION SOBRE EL PROYECTO

11. ¿Tiene usted conocimiento sobre el proyecto “MODOS ALTERNATIVOS DE MOVILIDAD EN PEDASI, PROVINCIA DE LOS SANTOS”?	SI:	NO:
12. ¿Cómo se enteró del mismo?	La radio	Un familiar
13. ¿Qué beneficios considera usted, aportaría la realización de esta obra?	Oportunidad laboral	Mayor número de turistas
Mejoramiento urbano	Seguridad vial	Más recreación
14. ¿Cuál es su percepción con relación a la ejecución del proyecto?	De acuerdo	En desacuerdo
15. ¿Qué efectos considera usted, que el proyecto va a generar en la comunidad?	Ruido y polvo (-)	Afectación de Flora y Fauna (-)
16. ¿Qué sugerencias daría usted al promotor (Autoridad de Turismo), para que el proyecto se desarrolle de la mejor forma?	Social y Economía (+)	Mayor turismo y visitantes (+)

ENCUESTA DE OPINIÓN – ESTUDIO DE IMPACTO AMBIENTAL
CATEGORÍA II - PROYECTO “MODOS ALTERNATIVOS DE
MOVILIDAD EN PEDASÍ, PROVINCIA DE LOS SANTOS”

Estimado(a) Sr. (a), la presente encuesta tiene como objetivo conocer su opinión referente al desarrollo del Proyecto “MODOS ALTERNATIVOS DE MOVILIDAD EN PEDASÍ, PROVINCIA DE LOS SANTOS”, cuyo objetivo es lograr un mejoramiento urbano en Pedasí y su conexión con las playas El Arenal y El Toro, además de la regeneración del Parque de Pedasí, la inclusión de movilidad peatonal de la calle Agustín Moscoso y Calle Las Tablas. Las intervenciones propuestas, buscan promover la movilidad sostenible y ofrecer pautas para hacer de Pedasí un lugar agradable para los visitantes y para la población local de este distrito, brindando un equilibrio entre el tráfico rodado, los peatones y ciclistas. El proyecto propone el diseño de aceras continuas, ciclovías, renovación del espacio público, elementos de urbanización con mobiliario urbano, espacios verdes y jardinería, la señalización de las vías, entre otros componentes. Este ejercicio forma parte del proceso de elaboración del plan de Participación Ciudadana para el Estudio de Impacto Ambiental (EIA) Categoría II del proyecto en mención.

Fecha: 3/10/2014	Comunidad: Pedasí	Calle: Central
Nombre: [Firma]	Cedula: 8-406-433	Tiempo de residir en el área: 12 años
Vivienda:	Tenencia de la vivienda: alquilada	Propia
Comercio:	Especificar tipo de comercio:	
Residente:	Está de paseo:	Otro:

I. CARACTERÍSTICAS DE LA PERSONA ENCUESTADA

1. Género:	Masculino	Femenino	Nacionalidad: Panameña
2. Edad:	18-29	30-49	50-69
3. Escolaridad:	Sin escolaridad	Primaria	Secundaria
4. Actividad que desempeña actualmente:	Trabaj. público	Ama de Casa	Estudiante
Agro	Comerciante	Trabaj. Privado	Independiente
5. Usted o algún familiar de los que residen en el hogar, presentan alguna discapacidad:	Si	Cuál?	No

II. ASPECTOS SOCIALES, AMBIENTALES Y DE TURISMO EN LA COMUNIDAD

6. ¿Cómo considera usted que son las condiciones ambientales en su comunidad?: Buena:	Regular:	Mala:
Favor explicar y describir su respuesta:		
7. Señale ¿cuáles son los principales problemas sociales que afectan a su comunidad?:		
Desempleo:	Educación:	Salud:
Alcoholismo:	Violencia doméstica:	Violencia hacia niños y niñas:
Discapacidad:		
8. Visita las playas El Arenal y El Toro: Si	No	Con qué frecuencia las visita: cada vez que puedo ir
9. Qué opina usted de la situación de turismo en Pedasí? Excelente	Buena	Regular
10. Qué tipo de transporte utiliza diariamente? Carro particular	Bus	Bicicleta

III. PERCEPCION SOBRE EL PROYECTO

11. ¿Tiene usted conocimiento sobre el proyecto “MODOS ALTERNATIVOS DE MOVILIDAD EN PEDASÍ, PROVINCIA DE LOS SANTOS”?	SI:	NO:
12. ¿Cómo se enteró del mismo?	La radio	Un familiar
13. ¿Qué beneficios considera usted, aportaría la realización de esta obra?	Oportunidad laboral	Mayor número de turistas
Mejoramiento urbano	Seguridad vial	Más recreación
14. ¿Cuál es su percepción con relación a la ejecución del proyecto?	De acuerdo	En desacuerdo
15. ¿Qué efectos considera usted, que el proyecto va a generar en la comunidad?	Ruido y polvo (-)	Afectación de Flora y Fauna (-)
16. ¿Qué sugerencias daría usted al promotor (Autoridad de Turismo), para que el proyecto se desarrolle de la mejor forma?	Social y Economía (+)	Mayor turismo y visitantes (+)

MUCHAS GRACIAS POR SU COLABORACION. Encuesta N° 145

Encuestador: [Firma]

AC&A Ingeniería Economistas Planificadores

ENCUESTA DE OPINIÓN – ESTUDIO DE IMPACTO AMBIENTAL
CATEGORÍA II - PROYECTO “MODOS ALTERNATIVOS DE
MOVILIDAD EN PEDASÍ, PROVINCIA DE LOS SANTOS”

Estimado(a) Sr. (a), la presente encuesta tiene como objetivo conocer su opinión referente al desarrollo del Proyecto “MODOS ALTERNATIVOS DE MOVILIDAD EN PEDASÍ, PROVINCIA DE LOS SANTOS”, cuyo objetivo es lograr un mejoramiento urbano en Pedasí y su conexión con las playas El Arenal y El Toro, además de la regeneración del Parque de Pedasí, la inclusión de movilidad peatonal de la calle Agustín Moscoso y Calle Las Tablas. Las intervenciones propuestas, buscan promover la movilidad sostenible y ofrecer pautas para hacer de Pedasí un lugar agradable para los visitantes y para la población local de este distrito, brindando un equilibrio entre el tráfico rodado, los peatones y cicloturistas. El proyecto propone el diseño de aceras continuas, ciclovías, renovación del espacio público, elementos de urbanización con mobiliario urbano, espacios verdes y jardinería, la señalización de las vías, entre otros componentes. Este ejercicio forma parte del proceso de elaboración del plan de Participación Ciudadana para el Estudio de Impacto Ambiental (EIA) Categoría II del proyecto en mención.

Fecha: 3/10/24	Comunidad: Pedasí	Calle: Alca el Toro
Nombre: [Firma]	Cedula: 7-210-1774	Tiempo de residir en el área: nacido
Vivienda:	Tenencia de la vivienda: alquilada	Propia
Comercio:	Especificar tipo de comercio:	Cedida
Residente:	Está de paseo:	Otro:

I. CARACTERÍSTICAS DE LA PERSONA ENCUESTADA

1. Género:	Masculino	Femenino	Nacionalidad: Panameña
2. Edad:	18-29	30-49	50-69
3. Escolaridad:	Sin escolaridad	Primaria	Secundaria
4. Actividad que desempeña actualmente:	Trabaj. público	Ama de Casa	Estudiante
Agro	Comerciante	Trabaj. Privado	Independiente
5. Usted o algún familiar de los que residen en el hogar, presentan alguna discapacidad:	Si	Cuál?	No

II. ASPECTOS SOCIALES, AMBIENTALES Y DE TURISMO EN LA COMUNIDAD

6. ¿Cómo considera usted que son las condiciones ambientales en su comunidad?: Buena:	Regular:	Mala:
Favor explicar y describir su respuesta: que mejoraron el área en cemento y aceras		
7. Señale cuáles son los principales problemas sociales que afectan a su comunidad?:		
Desempleo:	Educación:	Salud:
Alcoholismo:	Violencia doméstica:	Violencia hacia niños y niñas:
Discapacidad		
8. Visita las playas El Arenal y El Toro: Si	No	Con qué frecuencia las visita: fines de semana
9. Qué opina usted de la situación de turismo en Pedasí? Excelente	Buena	Regular
10. Qué tipo de transporte utiliza diariamente? Carro particular	Bus	Bicicleta

III. PERCEPCION SOBRE EL PROYECTO

11. ¿Tiene usted conocimiento sobre el proyecto “MODOS ALTERNATIVOS DE MOVILIDAD EN PEDASÍ, PROVINCIA DE LOS SANTOS”? SI:	NO:
12. ¿Cómo se enteró del mismo? La radio	Un familiar
13. ¿Qué beneficios considera usted, aportaría la realización de esta obra? Oportunidad laboral	Mayor número de turistas
Mejoramiento urbano	Seguridad vial
14. ¿Cuál es su percepción con relación a la ejecución del proyecto? De acuerdo	En desacuerdo
15. ¿Qué efectos considera usted, que el proyecto va a generar en la comunidad? Ruido y polvo (-)	Afectación de Flora y Fauna (-)
Social y Economía (+)	Mayor turismo y visitantes (+)
16. ¿Qué sugerencias daría usted al promotor (Autoridad de Turismo), para que el proyecto se desarrolle de la mejor forma? pagar se llamen la plata para otra lado que se invierta en pedasí y que ayuden dando plazas de trabajo a gente del pueblo	

MUCHAS GRACIAS POR SU COLABORACION. Encuesta N° 146; Encuestador: Yanyth

ENCUESTA DE OPINIÓN – ESTUDIO DE IMPACTO AMBIENTAL
CATEGORÍA II - PROYECTO “MODOS ALTERNATIVOS DE
MOVILIDAD EN PEDASÍ, PROVINCIA DE LOS SANTOS”

Estimado(a) Sr. (a), la presente encuesta tiene como objetivo conocer su opinión referente al desarrollo del Proyecto “MODOS ALTERNATIVOS DE MOVILIDAD EN PEDASÍ, PROVINCIA DE LOS SANTOS”, cuyo objetivo es lograr un mejoramiento urbano en Pedasí y su conexión con las playas El Arenal y El Toro, además de la regeneración del Parque de Pedasí, la inclusión de movilidad peatonal de la calle Agustín Moscoso y Calle Las Tablas. Las intervenciones propuestas, buscan promover la movilidad sostenible y ofrecer pautas para hacer de Pedasí un lugar agradable para los visitantes y para la población local de este distrito, brindando un equilibrio entre el tráfico rodado, los peatones y cicloturistas. El proyecto propone el diseño de aceras continuas, ciclovías, renovación del espacio público, elementos de urbanización con mobiliario urbano, espacios verdes y jardinería, la señalización de las vías, entre otros componentes. Este ejercicio forma parte del proceso de elaboración del plan de Participación Ciudadana para el Estudio de Impacto Ambiental (EIA) Categoría II del proyecto en mención.

Fecha: 3/10/20	Comunidad: Pedasí	Calle: Central
Nombre: Markelley Ure	Cedula: 6-39-324	Tiempo de residir en el área: 14 años
Vivienda:	Tenencia de la vivienda:	
Comercio:	Especificar tipo de comercio:	
Residente:	Está de paseo:	Otro:

I. CARACTERÍSTICAS DE LA PERSONA ENCUESTADA

1. Género:	Masculino	<input checked="" type="checkbox"/> Femenino	Nacionalidad: Panameña
2. Edad:	18-29	30-49	50-69
3. Escolaridad:	Sin escolaridad	Primaria	Secundaria
4. Actividad que desempeña actualmente:	Trabaj. público	Ama de Casa	Estudiante
5. Usted o algún familiar de los que residen en el hogar, presentan alguna discapacidad:	Si	Cuál?	No

II. ASPECTOS SOCIALES, AMBIENTALES Y DE TURISMO EN LA COMUNIDAD

6. ¿Cómo considera usted que son las condiciones ambientales en su comunidad?:	Buena:	Regular:	Mala:
Favor explicar y describir su respuesta:	Falta de suministro de agua en Pedasí		
7. Señale ¿cuáles son los principales problemas sociales que afectan a su comunidad?:			
Desempleo:	Educación:	Salud:	Agua:
Alcoholismo:	Violencia doméstica:	Violencia hacia niños y niñas:	
Discapacidad:			
8. Visita las playas El Arenal y El Toro:	Si	No	Con qué frecuencia las visita:
9. Qué opina usted de la situación de turismo en Pedasí?	Excelente	Buena	Regular
10. Qué tipo de transporte utiliza diariamente?	Carro particular	Bus	Bicicleta

III. PERCEPCION SOBRE EL PROYECTO

11. ¿Tiene usted conocimiento sobre el proyecto “MODOS ALTERNATIVOS DE MOVILIDAD EN PEDASÍ, PROVINCIA DE LOS SANTOS”?	SI:	NO:
12. ¿Cómo se enteró del mismo?	La radio	Un familiar
13. ¿Qué beneficios considera usted, aportaría la realización de esta obra?	Oportunidad laboral	Mayor número de turistas
Mejoramiento urbano	Seguridad vial	Más recreación
14. ¿Cuál es su percepción con relación a la ejecución del proyecto?	De acuerdo	En desacuerdo
15. ¿Qué efectos considera usted, que el proyecto va a generar en la comunidad?	Ruido y polvo (-)	Afectación de Flora y Fauna (-)
16. ¿Qué sugerencias daría usted al promotor (Autoridad de Turismo), para que el proyecto se desarrolle de la mejor forma?	después que no perjudique a nadie en sus casas esto bien por mi aunque hay otras prioridades en el pueblo con el agua.	

MUCHAS GRACIAS POR SU COLABORACION. Encuesta N°

147

Encuestador:

grathi

AC&A

Ingenieros
Economistas
Planificadores

ENCUESTA DE OPINIÓN – ESTUDIO DE IMPACTO AMBIENTAL
CATEGORÍA II - PROYECTO “MODOS ALTERNATIVOS DE
MOVILIDAD EN PEDASI, PROVINCIA DE LOS SANTOS”

Estimado(a) Sr. (a), la presente encuesta tiene como objetivo conocer su opinión referente al desarrollo del Proyecto “MODOS ALTERNATIVOS DE MOVILIDAD EN PEDASI, PROVINCIA DE LOS SANTOS”, cuyo objetivo es lograr un mejoramiento urbano en Pedasi y su conexión con las playas El Arenal y El Toro, además de la regeneración del Parque de Pedasi, la inclusión de movilidad peatonal de la calle Agustín Moscoso y Calle Las Tablas. Las intervenciones propuestas, buscan promover la movilidad sostenible y ofrecer pautas para hacer de Pedasi un lugar agradable para los visitantes y para la población local de este distrito, brindando un equilibrio entre el tráfico rodado, los peatones y cicloturistas. El proyecto propone el diseño de aceras continuas, ciclovías, renovación del espacio público, elementos de urbanización con mobiliario urbano, espacios verdes y jardinería, la señalización de las vías, entre otros componentes. Este ejercicio forma parte del proceso de elaboración del plan de Participación Ciudadana para el Estudio de Impacto Ambiental (EIA) Categoría II del proyecto en mención.

Fecha: 3/11/20	Comunidad: Pedrón	Calle: Central
Nombre: Angel Saenz	Cedula: 7-110-1512	Tiempo de residir en el área:
Vivienda:	Tenencia de la vivienda: alquilada	Propia
Comercio:	Especificar tipo de comercio:	Cedida
Residente:	Está de paseo:	Otro:

I. CARACTERÍSTICAS DE LA PERSONA ENCUESTADA

1. Género:	Masculino	Femenino	Nacionalidad: Panameña
2. Edad:	18-29	30-49	50-69
3. Escolaridad:	Sin escolaridad	Primaria	Secundaria
4. Actividad que desempeña actualmente:	Trabaj. público	Ama de Casa	Estudiante
Agro	Comerciante	Trabaj. Privado	Independiente
5. Usted o algún familiar de los que residen en el hogar, presentan alguna discapacidad:	Si	Cuál?	No

II. ASPECTOS SOCIALES, AMBIENTALES Y DE TURISMO EN LA COMUNIDAD

6. ¿Cómo considera usted que son las condiciones ambientales en su comunidad?: Buena:	Regular:	Mala:
Favor explicar y describir su respuesta: Necesito más infraestructura en el camino a la playa, los canales, brique		
7. Señale cuáles son los principales problemas sociales que afectan a su comunidad?:		
Desempleo:	Educación:	Salud:
Alcoholismo:	Violencia doméstica:	Violencia hacia niños y niñas:
Discapacidad		
8. Visita las playas El Arenal y El Toro: Si	No	Con qué frecuencia las visita:
9. Qué opina usted de la situación de turismo en Pedasi? Excelente	Buena	Regular
10. Qué tipo de transporte utiliza diariamente? Carro particular	Bus	Bicicleta

III. PERCEPCION SOBRE EL PROYECTO

11. ¿Tiene usted conocimiento sobre el proyecto “MODOS ALTERNATIVOS DE MOVILIDAD EN PEDASI, PROVINCIA DE LOS SANTOS”? SI:	NO:
12. ¿Cómo se enteró del mismo? La radio	Un familiar
13. ¿Qué beneficios considera usted, aportaría la realización de esta obra? Oportunidad laboral	Mayor número de turistas
Mejoramiento urbano	Seguridad vial
14. ¿Cuál es su percepción con relación a la ejecución del proyecto? De acuerdo	En desacuerdo
15. ¿Qué efectos considera usted, que el proyecto va a generar en la comunidad? Ruido y polvo (-)	Afectación de Flora y Fauna (-)
Social y Economía (+)	Mayor turismo y visitantes (+)
16. ¿Qué sugerencias daría usted al promotor (Autoridad de Turismo), para que el proyecto se desarrolle de la mejor forma? Que lo hagan pero se pueda que tomar en cuenta lo mejor de obra del pueblo pedasi.	Otro importante es cada trabajo a realizar.

ENCUESTA DE OPINIÓN – ESTUDIO DE IMPACTO AMBIENTAL CATEGORÍA II - PROYECTO “MODOS ALTERNATIVOS DE MOVILIDAD EN PEDASÍ, PROVINCIA DE LOS SANTOS”

Estimado(a) Sr. (a), la presente encuesta tiene como objetivo conocer su opinión referente al desarrollo del Proyecto “MODOS ALTERNATIVOS DE MOVILIDAD EN PEDASÍ, PROVINCIA DE LOS SANTOS”, cuyo objetivo es lograr un mejoramiento urbano en Pedasí y su conexión con las playas El Arenal y El Toro, además de la regeneración del Parque de Pedasí, la inclusión de movilidad peatonal de la calle Agustín Moscoso y Calle Las Tablas. Las intervenciones propuestas, buscan promover la movilidad sostenible y ofrecer pautas para hacer de Pedasí un lugar agradable para los visitantes y para la población local de este distrito, brindando un equilibrio entre el tráfico rodado, los peatones y cicloturistas. El proyecto propone el diseño de aceras continuas, ciclovías, renovación del espacio público, elementos de urbanización con mobiliario urbano, espacios verdes y jardinería, la señalización de las vías, entre otros componentes. Este ejercicio forma parte del proceso de elaboración del plan de Participación Ciudadana para el Estudio de Impacto Ambiental (EslA) Categoría II del proyecto en mención.

Fecha: 3/11/24	Comunidad: Pedasí	Calle: Arenal y El Toro
Nombre: Marcos Vargas	Cedula: 8-268-881	Tiempo de residir en el área: Nació
Vivienda:	Tenencia de la vivienda: alquilada	Propia
Comercio:	Especificar tipo de comercio:	Cedida
Residente:	Está de paseo:	Otra especifique:

I. CARACTERÍSTICAS DE LA PERSONA ENCUESTADA

1. Género:	Masculino	Femenino	Nacionalidad: Panameño
2. Edad:	18-29	30-49	50-69
3. Escolaridad:	Sin escolaridad	Primaria	Secundaria
4. Actividad que desempeña actualmente:	Trabaj. público	Ama de Casa	Estudiante
Agro	Comerciante	Trabaj. Privado	Independiente
5. Usted o algún familiar de los que residen en el hogar, presentan alguna discapacidad:	Si	Cuál?	No

II. ASPECTOS SOCIALES, AMBIENTALES Y DE TURISMO EN LA COMUNIDAD

6. ¿Cómo considera usted que son las condiciones ambientales en su comunidad?: Buena:	Regular:	Mala:
Favor explicar y describir su respuesta: Que fueron las condiciones del ambiente a las personas		
7. Señale cuáles son los principales problemas sociales que afectan a su comunidad?:		
Desempleo:	Educación:	Salud:
Alcoholismo:	Violencia doméstica:	Violencia hacia niños y niñas:
Discapacidad		
8. Visita las playas El Arenal y El Toro: Si	No	Con qué frecuencia las visita: los sábados
9. Qué opina usted de la situación de turismo en Pedasí? Excelente	Buena	Regular
10. Qué tipo de transporte utiliza diariamente? Carro particular	Bus	Bicicleta

III. PERCEPCION SOBRE EL PROYECTO

11. ¿Tiene usted conocimiento sobre el proyecto “MODOS ALTERNATIVOS DE MOVILIDAD EN PEDASÍ, PROVINCIA DE LOS SANTOS”?	SI:	NO:
12. ¿Cómo se enteró del mismo?	La radio	Un familiar
13. ¿Qué beneficios considera usted, aportaría la realización de esta obra?	Oportunidad laboral	Mayor número de turistas
Mejoramiento urbano	Seguridad vial	Más recreación
14. ¿Cuál es su percepción con relación a la ejecución del proyecto?	De acuerdo	En desacuerdo
15. ¿Qué efectos considera usted, que el proyecto va a generar en la comunidad?	Ruido y polvo (-)	Afectación de Flora y Fauna (-)
16. ¿Qué sugerencias daría usted al promotor (Autoridad de Turismo), para que el proyecto se desarrolle de la mejor forma?	Social y Economía (+)	Mayor turismo y visitantes (+)

MUCHAS GRACIAS POR SU COLABORACION. Encuesta N° 1/9

Encuestador: Yaucho

ENCUESTA DE OPINIÓN – ESTUDIO DE IMPACTO AMBIENTAL CATEGORÍA II - PROYECTO “MODOS ALTERNATIVOS DE MOVILIDAD EN PEDASI, PROVINCIA DE LOS SANTOS”

Estimado(a) Sr. (a), la presente encuesta tiene como objetivo conocer su opinión referente al desarrollo del Proyecto “MODOS ALTERNATIVOS DE MOVILIDAD EN PEDASI, PROVINCIA DE LOS SANTOS”, cuyo objetivo es lograr un mejoramiento urbano en Pedasi y su conexión con las playas El Arenal y El Toro, además de la regeneración del Parque de Pedasi, la inclusión de movilidad peatonal de la calle Agustín Moscoso y Calle Las Tablas. Las intervenciones propuestas, buscan promover la movilidad sostenible y ofrecer pautas para hacer de Pedasi un lugar agradable para los visitantes y para la población local de este distrito, brindando un equilibrio entre el tráfico rodado, los peatones y cicloturistas. El proyecto propone el diseño de aceras continuas, ciclovías, renovación del espacio público, elementos de urbanización con mobiliario urbano, espacios verdes y jardinería, la señalización de las vías, entre otros componentes. Este ejercicio forma parte del proceso de elaboración del plan de Participación Ciudadana para el Estudio de Impacto Ambiental (EsIA) Categoría II del proyecto en mención.

Fecha: 3/10/24	Comunidad: Pedasi	Calle: Central	
Nombre: <i>Miguel Costa</i>	Cedula: 8-829-2970	Tiempo de residir en el área: 15 años	
Vivienda:	Tenencia de la vivienda:	alquilada	Propia
Comercio:	Especificar tipo de comercio:		
Residente:	Está de paseo:	Otro:	

I. CARACTERÍSTICAS DE LA PERSONA ENCUESTADA

1. Género:	Masculino	Femenino	Nacionalidad: <i>Panamense</i>
2. Edad:	18-29	30-49	50-69
3. Escolaridad:	Sin escolaridad	Primaria	Secundaria
4. Actividad que desempeña actualmente:	Trabaj. público		
Agro	Comerciante	Trabaj. Privado	Independiente
5. Usted o algún familiar de los que residen en el hogar, presentan alguna discapacidad:	Si		
	Cuál?	No	

II. ASPECTOS SOCIALES, AMBIENTALES Y DE TURISMO EN LA COMUNIDAD

6. ¿Cómo considera usted que son las condiciones ambientales en su comunidad?:	Buena:	Regular:	Mala:
Favor explicar y describir su respuesta: <i>Responiendo a la pregunta</i>			
7. Señale ¿cuáles son los principales problemas sociales que afectan a su comunidad?:			
Desempleo:	Educación:	Salud:	Agua:
Alcoholismo:	Violencia doméstica:	Violencia hacia niños y niñas:	
Discapacidad			
8. Visita las playas El Arenal y El Toro:	Si	No	Con qué frecuencia las visita: <i>los fines de semana</i>
9. Qué opina usted de la situación de turismo en Pedasi?	Excelente	Buena	Regular
10. Qué tipo de transporte utiliza diariamente?	Carro particular	Bus	Bicicleta

III. PERCEPCION SOBRE EL PROYECTO

11. ¿Tiene usted conocimiento sobre el proyecto “MODOS ALTERNATIVOS DE MOVILIDAD EN PEDASI, PROVINCIA DE LOS SANTOS”?			
SI:		NO:	
12. ¿Cómo se enteró del mismo?	La radio	Un familiar	La autoridad
13. ¿Qué beneficios considera usted, aportaría la realización de esta obra?	Oportunidad laboral	Mayor número de turistas	
Mejoramiento urbano	Seguridad vial	Más recreación	belleza escénica
14. ¿Cuál es su percepción con relación a la ejecución del proyecto?			
De acuerdo	En desacuerdo	Sin opinión	
15. ¿Qué efectos considera usted, que el proyecto va a generar en la comunidad?			
Ruido y polvo (-)	Afectación de Flora y Fauna (-)	Social y Economía (+)	Mayor turismo y visitantes (+)
16. ¿Qué sugerencias daría usted al promotor (Autoridad de Turismo), para que el proyecto se desarrolle de la mejor forma?			
<i>Manteniendo informados del proyecto.</i>			

LISTADO DE PARTICIPACIÓN CIUDADANA

PROYECTO "MODOS ALTERNATIVOS DE MOVILIDAD EN PEDASÍ, PROVINCIA DE LOS SANTOS"

Agradecemos firmar la presente hoja de control, como constancia para el Ministerio de Ambiente, de que el proceso de Participación Ciudadana se realizó para el Estudio de Impacto Ambiental Categoría II del proyecto en mención. Las encuestas fueron aplicadas en el mes de Mayo del año 2024

No.	Nombre o Firma	Cédula
1	Cesar Pilo	6-715-723
3	José M ^c	PAK057025
5	MARY KATE CICHON	P679738630
8	P. S. Neumann	E-8-205227
10	Elizav. Dominguez I	7-701-586.
9	Gloria Salsedo B.	8-128-647
12	Luz M. de Bellman	7-666-204
13	Lionel A. Urbina	7-84-1227
11	Soraya N. Ballesteros M.	7-93-2369.
14	ORIEL CASTRO J.	9-731-330
15	Caroline MARC	E989614
16	Karen Rodriguez	8-7981502
17	Roberto Velasco	7-69-902
18	MANUEL A. CAEULI.	8-154.330
19	Cristian Cayul	2-714-875
25	Andrés V. de Tabora	7-110-723
21	Roberto H. Bataño	7-942779
20	Francisco F. Jerez	7-91-2719
22	Bella Barahona	7-98-582
23	Kelvin R. de la Cruz	797718
24	Rosa L. Sanjurjo	4-706-2262
26	Mercedes Vergara	7-7012081
26	Kelly Cortez	AP735031
28	Alison Ureña	77101653
29	Araceli Sofía	10-705-2055

LISTADO DE PARTICIPACIÓN CIUDADANA

PROYECTO "MODOS ALTERNATIVOS DE MOVILIDAD EN PEDASÍ, PROVINCIA DE LOS SANTOS"

Agradecemos firmar la presente hoja de control, como constancia para el Ministerio de Ambiente, de que el proceso de Participación Ciudadana se realizó para el Estudio de Impacto Ambiental Categoría II del proyecto en mención. Las encuestas fueron aplicadas en el mes de Junio del año 2024

No.	Nombre o Firma	Cédula
2	1 <u>Laila R. Murara C.</u>	8-287-618
4	2 <u>Gutierrez Bastien</u>	12 A22250
6	3 <u>Santiago Soto y.</u>	7-91-2214
7	4 <u>Edwin H.</u>	8-342-743
30	5 <u>Nelly de Velazquez</u>	8-725-1869.
31	6 <u>Gustavo M.</u>	E78953437
32	7 <u>Alvaro O. Quintero</u>	7-91-2194
33	8 <u>Fernando</u>	7-92-1229
34	9 <u>Juan Carlos</u>	7-107-479
35	10 <u>Edwin</u>	7-107-401
36	11 <u>Felipe</u>	7102833
37	12 <u>EDWIN VILLALBA</u>	8-757-851
38	13 <u>Roberto</u>	7-113-435
39	14 <u>Sosa Concepcion</u>	7-707-974
40	15 <u>Alcibiades Velazquez</u>	7-69-330
41	16 <u>Baron</u>	769294
42	17 <u>Alicia</u>	799580
43	18 <u>Yiva Truener</u>	7-102-984.
44	19 <u>Marlyn Barahona</u>	8-807-1375
45	20 <u>Stephane bobadilla</u>	8-872-1073
46	21 <u>Eduwin Perez</u>	7-706-989
47	22 <u>David Barahona</u>	8-516-919
48	23 <u>ALAN Vidal R.</u>	7-711-2073
49	24 <u>Margarita Canaigo</u>	7-701-480.
50	25 <u>Rutilio Vergara</u>	7-64-554

LISTADO DE PARTICIPACIÓN CIUDADANA

PROYECTO "MODOS ALTERNATIVOS DE MOVILIDAD EN PEDASÍ, PROVINCIA DE LOS SANTOS"

Agradecemos firmar la presente hoja de control, como constancia para el Ministerio de Ambiente, de que el proceso de Participación Ciudadana se realizó para el Estudio de Impacto Ambiental Categoría II del proyecto en mención. Las encuestas fueron aplicadas en el mes de _____ del año 24.

No.	Nombre o Firma	Cédula
51	1 Luana Bautista	2-81-235
52	2 Nelson Peña	8-438-86
53	3 Barry H Woods	AL 453038
54	4 Alexis Lazuten	35994454
55	5 Darwin E. Jach	8-925-1344
56	6 Zuleika Castro	7-712-2123
57	7 Tamara Kirchmen	8-701-2312
58	8 Tamiika Barahona	7-709-2442
59	9 Tamiika Vergara	7-707-1194
60	10 Amilcar Trojillo	7-707-237
61	11 Alex Cedeño	7-708-1205
62	12 Diana Barahona	8-932-1858
63	13 Yixia Staples	8-908-2358
64	14 Kevin Moran	8-901-1293
65	15 Victoria Castro	7-711-1743
66	16 Alexandra Bultron	7-707-105
67	17 Edwin Rodriguez	7-704-2154
68	18 Ana K Rodriguez	7-700-823
69	19 Amoroso Peltz	7-711-132
70	20 Guillermo Herrera	7-706-1188
71	21 Iris Barahona	7-706-2168
72	22 Jaisson P Barahona	7-710-1883
73	23 Carlo Amos	7-712-1101
74	24 Ramiro Zargarrilla	7-711-1095
75	25 Rosa Concepción	8-358-359

LISTADO DE PARTICIPACIÓN CIUDADANA

PROYECTO "MODOS ALTERNATIVOS DE MOVILIDAD EN PEDASÍ,
PROVINCIA DE LOS SANTOS"

Agradecemos firmar la presente hoja de control, como constancia para el Ministerio de Ambiente, de que el proceso de Participación Ciudadana se realizó para el Estudio de Impacto Ambiental Categoría II del proyecto en mención. Las encuestas fueron aplicadas en el mes de _____ del año 24.

No.	Nombre o Firma	Cédula
76	1 Abel Lucero	8-989-1636
77	2 Lirio Rodriguez	8-940-2408
78	3 Felix Escobilla	8-842-1801
79	4 Yoel Urigana	7-702-600
80	5 Francisco Pérez	7-702-250
81	6 José Suarez	8-849-825
82	7 Helen Vargas	7-711-1038
83	8 Daniel Lucero	8-813-80
84	9 Anita Ruiz	9-755-1164
85	10 Pedro Vargas	7-709-1680
86	11 Israel Estrada	8-795-1102
87	12 Augusta S Ruiz	7-708-1666
88	13 Enrique Ureña	7-705-1806
89	14 Daniela Rivera	8-969-2097
90	15 Carlos Urigana	7-714-2222
91	16 Belkis Peña	7-113-33
92	17 Mayra Le Gracia	7-706-1371
93	18 Edgar Domínguez	7-715-224
94	19 Juan Carlos A. Ortega	7-95-373
95	20 Carlos Ortega	7-710-1499
96	21 Luis E Ortega	7-93-2499
97	22 Felipe Ortega	7-704-1711
98	23 Odalinda Batista	7-71-1054
99	24 areeth I garcia	7-713-606
100	25 Iris Monro de Cepeda	8-319-744

LISTADO DE PARTICIPACIÓN CIUDADANA

PROYECTO "MODOS ALTERNATIVOS DE MOVILIDAD EN PEDASÍ, PROVINCIA DE LOS SANTOS"

Agradecemos firmar la presente hoja de control, como constancia para el Ministerio de Ambiente, de que el proceso de Participación Ciudadana se realizó para el Estudio de Impacto Ambiental Categoría II del proyecto en mención. Las encuestas fueron aplicadas en el mes de junio del año 2024.

No.	Nombre o Firma	Cédula
101	1 Daniel Jaramillo	7-701-999
102	2 Erika Herrera	7-702-701
103	3 Martín Céspedes R	8-447-405
104	4 Catalina Bestmante	7-710-278
105	5 Yelitza Brooks	8-762-614
106	6 Arquimedes Batista	7-85-1544
107	7 Ailika Vergara	7-92-1204
108	8 Dimas Herrera	7-702-1296
109	9 Ana M. Vergara	8-390-332
110	10 Poies Rodriguez	7-72-1182
111	11 Eufemia Perez	7-101-808
112	12 Terry A. Castro	7-102-989
113	13 Estelina Ruiz	7-85-524
114	14 Ricardo Ortiz M	7-709-1362
115	15 Bryan Barahona	8-963-164
116	16 Yaneline Herrera	7-103-736
117	17 Yanika Rodriguez	7-709-2102
118	18 Madysse Castillo	8-807-221
119	19 Rosa Cardenas	7-98-526
120	20 Danica Urena	7-703-2070
121	21 José A. Cardenas	8-855-609
122	22 Katherine Ortiz	7-708-563
123	23 Diana Herrera	7-93-976
124	24 Natividad Garcia	8-512-163
125	25 Leidy Herrera	7-708-1706

LISTADO DE PARTICIPACIÓN CIUDADANA

PROYECTO "MODOS ALTERNATIVOS DE MOVILIDAD EN PEDASÍ, PROVINCIA DE LOS SANTOS"

Agradecemos firmar la presente hoja de control, como constancia para el Ministerio de Ambiente, de que el proceso de Participación Ciudadana se realizó para el Estudio de Impacto Ambiental Categoría II del proyecto en mención. Las encuestas fueron aplicadas en el mes de may del año 24.

No.	Nombre o Firma	Cédula
124	Julio Cortez	6-716-2151
127	Nobel Aguado	E-8-124056
128	Enitha Gervud	7-409-2182
129	Dejvis Vera	7-703-1644
130	Emilia Samaniego	7-72-2405
131	Karolin Herrera	7-707-1670
132	Rafael Jimenez	9-746-1689
133	Valentin Camacho	7-702-1490
134	Luis Turrón	8-233-458
135	Irving Vergara	7-704-143
136	Aurelio Gallon	EP-179414
137	Carlos Rivera	8-1033-980
138	Luis Velasquez	7-92-1148
139	William Jenkins	8-771-595
140	Lidys Dominguez	7-709-78
141	Zuley Morúa	7-704-1835
142	Arcel Corilla	7-713-1868
143	Emilio VERA	7-701-1070
144	Gonzales Quiro	7-702-896
145	Digna Ruiz	8-406-433
146	Yessenia	7-710-1774
147	Marcelino Ureña	6-39-324
148	Angel Saenz	7-710-1512
149	Marcelo Velazquez	8-268-881
150	Hixila Castro	8-824-2470



TALLERES Y REUNIONES INFORMATIVAS

Elaboración de Estudios, Diseño, Desarrollo y Aprobación de Planos del Proyecto de
Modos Alternativos de Movilidad en Pedasí, Provincia de Los Santos

1^{ER} TALLER DE URBANISMO PARTICIPATIVO

- MESA N°: 1
- SEGMENTO: Ave. Belisario Porras
- FACILITADOR DE MESA: Luis Barranco
- ENTIDAD: ATP

• ENCARGADO DESIGNADO DE MESA

Nombre: Ing. Luis Barranco Entidad: ATP-BID

• ASISTENTES DE MESA

#	NOMBRE	ENTIDAD / ORGANIZACIÓN	TELÉFONO
1	Liseth Batista	Residente	6903 9036
2	Julian Bhalla	Arquitecto	6329 - 3047
3	Hernando Ruiz	MONICIPIO	6891-0755
4	Maria Eugenia	El Cortijo	66748480
5	Nery Moscoso	Hostal Dona Maria	66759640
6	Esider Gonzalez	Agrupación San Antonio	62191998
7			
8			
9			
10			

• CONCLUSIONES

TEMA	CONCLUSIONES
CICLOVIA	<ul style="list-style-type: none"> * CAMBIO DE ALINEAMIENTO DESDE LA CALLE DEL MIDA HACIA EL PARQUE * METOPRAMENTO DE ACERA EN VIA PRINCIPAL, EN AMBAS VIAS...
ACERAS	<ul style="list-style-type: none"> * MATERIALES ADOQUINES
	<p><u>Nota</u>: NO APLICACIÓN DE LA LEY DE SE VA A MODIFICAR... 25m/s</p> <ul style="list-style-type: none"> * <u>Luminaria</u> ✓ * LAS ACERAS PUEDEN IR HASTA LA COLUMNAS DE LOS PORTALES.
	<ul style="list-style-type: none"> * Solicitar a los propietarios que cedan los jardines para construir la acera.
PARQUE EN T-CONSTRUCCIÓN	<ul style="list-style-type: none"> * RESALTOS EN LA SALIDA DE PLAYA ARENAL HACIA LA CALLE DEL MIDA
	<ul style="list-style-type: none"> * MEJORAR DRENAJES EN VIA PRINCIPAL * INTERVENCIÓN DE LA VIA PRINCIPAL DESDE LA CONSTRUCCIÓN DEL NUEVO PARQUE

(ATP) hasta el desvío hacia el MIDA

Elaboración de Estudios, Diseño, Desarrollo y Aprobación de Planos del Proyecto de
Modos Alternativos de Movilidad en Pedasí, Provincia de Los Santos

1^{ER} TALLER DE URBANISMO PARTICIPATIVO

- MESA N°: 2
- SEGMENTO: Parque y calles aledañas
- FACILITADOR DE MESA: Boris Gómez
Juan Tenuta
- ENTIDAD: PLADES + AC+A

• ENCARGADO DESIGNADO DE MESA

Nombre: Agustín Moscoso Entidad: Residente

• ASISTENTES DE MESA

#	NOMBRE	ENTIDAD / ORGANIZACIÓN	TELÉFONO
1	Agustín Moscoso		67-808951
2	Victoria Vera		6229-7202
3	Tuliamita Paz		6755-3728
4	Ariel Vera C.		6673-5400
5			
6			
7			
8			
9			
10			

• CONCLUSIONES

TEMA	CONCLUSIONES
- Cambiar Sentido de Circulación	- un solo sentido de entrada C. calle Mayor - Salida C. Benedicto XVI
- Aceras 1	- Estacionamiento - Vía mixta (Peatón, Autos)
- Iglesia	- Calle cerrado parcial
Acera 2	- Vía Vehicular - Peatonal
Parque	- Modificar el piso a base de concreto - Mantener Vegetación - Implementación de nuevas bancas con Respaldo
Gazebo	- Integrarle una entrada adicional - laterales con sillas

TEMA	CONCLUSIONES
Vegetación	Implementación de Vegetación Resistente al Verano y al Invierno
Cisternas	Sacar los carros Cisternas del parque colocar hidrantes en el parque y donde están los Cisternos en las calles ale donce

• NOMBRES Y FIRMAS:

Elaboración de Estudios, Diseño, Desarrollo y Aprobación de Planos del Proyecto de
Modos Alternativos de Movilidad en Pedasí, Provincia de Los Santos

1^{ER} TALLER DE URBANISMO PARTICIPATIVO

• MESA N°: 3 • SEGMENTO: PLAYA EL TORO
• FACILITADOR DE MESA: SERGIO GÓMEZ • ENTIDAD: PLADES

• ENCARGADO DESIGNADO DE MESA

Nombre: Daniel Pérez Entidad: Residente/Comerciante

• ASISTENTES DE MESA

#	NOMBRE	ENTIDAD / ORGANIZACIÓN	TELÉFONO
1	<u>Eduardo GJ</u>	<u>Personal</u>	
2	<u>Eduardo Barahona</u>		<u>6650-4222</u>
3	<u>Daniel Pérez</u>	<u>Hotel Carey</u>	<u>6838-9984</u>
4	<u>Alfonso Pérez</u>	<u>Persona</u>	<u>6906-3978</u>
5	<u>Silvia Moreno</u>		<u>6648 5638</u>
6			
7			
8			
9			
10			

• CONCLUSIONES

TEMA	CONCLUSIONES
ONE WAY	Idea de iniciar una ONE WAY iniciando en bajada por la calle donde Navarro hasta Hermanos Cedeños, subiendo por Agustín Moscoso hasta Hotel Caney.
Ciclovia hasta el TORO	Hacer ciclo via desviada en zonas estrategicas donde imprida el paso de la ciclovia original. con <u>Resaltos</u> .
Estacionamientos	Estacionamientos al final.
Rotonda	Al final de la via.

Elaboración de Estudios, Diseño, Desarrollo y Aprobación de Planos del Proyecto de
Modos Alternativos de Movilidad en Pedasí, Provincia de Los Santos

1^{ER} TALLER DE URBANISMO PARTICIPATIVO

- MESA N°: 4
- SEGMENTO: vía hacia el arenal
- FACILITADOR DE MESA: Gianna Becerra • ENTIDAD: PLADES / AC+A

• ENCARGADO DESIGNADO DE MESA

Nombre: Gianna Becerra Entidad: PLADES / AC+A

• ASISTENTES DE MESA

#	NOMBRE	ENTIDAD / ORGANIZACIÓN	TELÉFONO
1	<u>Roberto Jiménez</u>	<u>Ministerio de Ambiente</u>	<u>500 0921</u>
2	<u>ROBERTO SHAMBERG</u>	<u>TORTUGAS PEDASÍ</u>	<u>65 304939</u>
3	<u>Glenn Ortiz de</u>	<u>Comunidad</u>	<u>69-03 7975</u>
4	<u>Enrique Cárdenas</u>	<u>Asociación Pescadores Unidos</u>	<u>66 824599</u>
5			
6			
7			
8			
9			
10			

• CONCLUSIONES

TEMA	CONCLUSIONES
Ambiental Topog.	<ul style="list-style-type: none"> - Pantanos, áreas inundables. - Árboles centenarios al Este de la carretera (der.) - En caso de ampliar senda al Oeste (izq.) - No tocar vegetación porque es lo que sostiene las dunas.
Diseño.	<ul style="list-style-type: none"> - Ancho de la vía, la actual es muy angosta - Incluir mejor drenajes.
Ciclo vías	<ul style="list-style-type: none"> - Mejorar la vía existente, agregando hombros. Que la vía sea utilizada por autos y ciclistas. y agregar aceras (peatones)
Aceras.	<ul style="list-style-type: none"> - Aceras son necesarias - Seguridad de los peatones y ciclistas garantizada - Casi no se usa por peatones residentes porque no hay donde caminar.
Vía	<ul style="list-style-type: none"> - Adecuar vía existente - Agregar hombros - Ampliación de la vía - Seguridad vial (no hay donde estacionarse ni pararse)
Gastos	<ul style="list-style-type: none"> - justificación del gasto que generará (cuántos ciclistas, peatones, etc)

Elaboración de Estudios, Diseño, Desarrollo y Aprobación de Planos del Proyecto de
Modos Alternativos de Movilidad en Pedasí, Provincia de Los Santos

TALLER DE URBANISMO PARTICIPATIVO

- MESA N°: 1
- SEGMENTO: Belisario Pomas
- FACILITADOR DE MESA: Boris Gómez
- ENTIDAD: PLADES - ACYA

• ENCARGADO DESIGNADO DE MESA

Nombre: Boris Gómez Entidad: PLADES - ACYA

• ASISTENTES DE MESA

#	NOMBRE	ENTIDAD / ORGANIZACIÓN	TELÉFONO
1	Esiida Gonzalez	Residente	6219-1998
2	John Brock	Comerciante	6614-8287
3	Arg. Heracleio Ruiz	Municipio	6891-0755
4	Nerys Moscoso	Doña Maria	6675-9640
5			
6			
7			
8			
9			
10			

• CONCLUSIONES

TEMA	CONCLUSIONES
Ciclón	Hoy que cambia una parte a Belisario Polanco. Propuesta para por barreras, área inundable y más afectada.
Mejorar áreas	Mejorar áreas existente. Ampliar en los lados que se pueda. Ubicar en el plano.
Nuevas áreas	En algunas partes se requieren áreas. Retallar lugares. Br-e-jemplo Esp de Ahorro
Parador de Bikes	Al frente de la Veterinaria. Hay por adecuaciones necesarias
Reunión	Reunión específica de personas que se puedan ver afectados por los cambios.

**Elaboración de Estudios, Diseño, Desarrollo y Aprobación de Planos del Proyecto de
Modos Alternativos de Movilidad en Pedasí, Provincia de Los Santos**

TALLER DE URBANISMO PARTICIPATIVO

• MESA N°: 2 • SEGMENTO: Parque y aledaños

• FACILITADOR DE MESA: Juan Tenuta • ENTIDAD: AC y A

• ENCARGADO DESIGNADO DE MESA

Nombre: Juan Tenuta Entidad: AC y A

• ASISTENTES DE MESA

#	NOMBRE	ENTIDAD / ORGANIZACIÓN	TELÉFONO
1	Agustín Moscoso	Residente	6780-8951
2	Eric Omar Caballero	Residente	6673-4137
3	Ariadna Herrera	ATP	6809-4949
4			
5			
6			
7			
8			
9			
10			

• CONCLUSIONES

TEMA	CONCLUSIONES
Estacionamiento	Colocar estacionamientos alrededor del Parque.
Calijon de Cota Ramón Reyes	Este debe ser una sola vía colocar estacionamiento
Senda Peatonal.	Colocarla en mitad fuente o cerca al museo
SENTIDO DE CALLES	REPARAR TORRE MURO LA R-61 BOMBEROS
PARQUE	+ PASTO y - TALLER CINTAS DE SEGURIDAD RESPALDOS
	POR FALTA DE MANTENIMIENTO ES MEJOR MENOS ESPACIO

Elaboración de Estudios, Diseño, Desarrollo y Aprobación de Planos del Proyecto de
Modos Alternativos de Movilidad en Pedasí, Provincia de Los Santos

TALLER DE URBANISMO PARTICIPATIVO

- MESA N°: 3
- SEGMENTO: Playa Toro
- FACILITADOR DE MESA: Gianna Becerra
- ENTIDAD: PLADES - ACyA

• ENCARGADO DESIGNADO DE MESA

Nombre: Gianna Becerra Entidad: PLADES - ACyA

• ASISTENTES DE MESA

#	NOMBRE	ENTIDAD / ORGANIZACIÓN	TELÉFONO
1	Robert Shahverdians	Tortugas Pedasí E-8-128308	6530-4939
2	Jason Schaffer	Residente	6778-9320
3			
4			
5			
6			
7			
8			
9			
10			

Elaboración de Estudios, Diseño, Desarrollo y Aprobación de Planos del Proyecto de
Modos Alternativos de Movilidad en Pedasí, Provincia de Los Santos

TALLER DE URBANISMO PARTICIPATIVO

- MESA N°: 4
- SEGMENTO: Playa El Arenal
- FACILITADOR DE MESA: Gianna Becerra
- ENTIDAD: PLADES - ACyA

• ENCARGADO DESIGNADO DE MESA

Nombre: Gianna Becerra Entidad: PLADES - ACyA

• ASISTENTES DE MESA

#	NOMBRE	ENTIDAD / ORGANIZACIÓN	TELÉFONO
1	Ernelinda Castro	Residente/comerciante	6510-9452
2	Charital Marín	Residente	6948-4982
3	Margaret von	Refugio Pedasí	6937-5405
4	Gladys Díaz	Residente	6903-7975
5	Ruben Córdoba	Residente	6214-4502
6			
7			
8			
9			
10			

• CONCLUSIONES

El Arenal

TEMA	CONCLUSIONES
RISPAB	<ul style="list-style-type: none"> - Evaluar usar uno de los patos existentes para ciclovia. - Tomar en cuenta tráfico de lates - no afectar las dunas terciarias
Mantenimiento	<ul style="list-style-type: none"> - Darle mantenimiento y tener un presupuesto. - Establecer claramente el responsable del mantenimiento - Establecer comité del municipio para el mantenimiento.
Construcción (detalles y materiales)	<ul style="list-style-type: none"> - farolas, luminarias - Utilizar materiales para la construcción que sean resistentes al ambiente costero. (madera plástica)
Fases siguientes	Ver la posibilidad de que se haga una ciclovia sobre la Belisario Pons y hacia La Mala o los Deshombres (esto sería una posibilidad con + espacio a la servidumbre)
Compensación	<ul style="list-style-type: none"> - Destinar fondos a la restauración de las dunas y que lo implemente una ONG.
Vía de las malvinas	<ul style="list-style-type: none"> - Es una vía inundable. - salir a la Belisario y volver a entrar

Licitación

Que la empresa constructora sea buena y de calidad.

El Toro

TEMA	CONCLUSIONES
Opciones en la vía de espacio limitado	- Mejor es la opción 2 con el giro obligado.
Durabilidad de la vía	- Considerar 2 proy. de residencias en playa Toro. (La Granita) a largo plazo - Tráfico de equipo pesado.
Estacionamiento de bicicletas	Antes de llegar a la playa colocar estacionam. de bicis y que caminen hacia la playa.

• NOMBRES Y FIRMAS:

Elaboración de Estudios, Diseño, Desarrollo y Aprobación de Planos del Proyecto de Modos Alternativos de Movilidad en Pedasí, Provincia de Los Santos

REUNIÓN DE PRESENTACIÓN DE RESULTADOS

Listado de Asistencia

Responsable: Gianna Becerra

Fecha: 11/6/2024

#	NOMBRE	ENTIDAD/ORGANIZACIÓN	TELÉFONO
1	Carolina Solís	ATP- Los Santos	66 80-83-91
2	Vivian Herrera	Res. de te	64 93 7357
3	Estela Bravo	Residente	66 76 6674
4	Ramon Galen	Residente	64 27 1212
5	Gryeli Cedeño	Residente Publiush.	66 37 9984
6	María Ruiz	Residente	60 57 9171
7	Theodore Tennis	residente	66 77-8299
8	Larissa Cedeño	Residente	67 97 0324
9	Chantal Harris	Residente	69 48 4982
10	Daniel Pérez	Hotel Carrey	68 38 9984
11	Erick O. Caballero	Residente	66 73 4137
12	Brenda Cortez	Residente	65 46 1188
13	Glady Díaz	Residente	69 03 7975
14	Jason Schaffer	Residente/comerciante	67 78 9320
15	Liseth Batista	Residente	69 03 9036
16	Dominic Reez	Residente	69 08 4415
17	Robert Shahyundians	Tontogon Pedasí	65 30 4939
18	Margaret Von Saenger	Refugio Pedasí	69 37-5605
19	Ariadna Herrera	ATP	68 09 4949
20	Heracio Ruiz	Municipio	68 91-0755
21	Érika Tejeda	Residente	63 33-5924
22	Edson Hernández	Residente	67 31-5335
23	Lucía Herrera	Residente	65 09 4679
24	Dimas Gutiérrez	Residente	63 73 9932
25	José Franco	Residente	
26	Randy Navarro	Residente	
27	Anderson García	Residente	65 33 0532

28	Marila Moscoso	Residente	6507-8772
29	Esilda González	Agrovetes	6219-1998
30	Dijones Jimenez	Representante David	66 78 57 07
31	Bonellia Villareal	Residente	6886-47 6847-8297
32	Bianca Pardo	Asistente	67 31-8324
33	José J. Rodríguez	Veterinario	62020901
34	Rodolfo Togado	Residente	68499534
35	Suzana Cubelli	Residente	68861611
36	Antony Lince	Residente	6478-5347
37	Yolanda Vongay	Pedasi	67-49-99-86
38	Katharina Vega	Pedasi	6878-5955
39	Yhoanis Beluz	Pedasi	6920-1894
40	ROBERTO S. HERNANDEZ	PSDAS	65304939
41	Alberto Rodríguez	zoom/virtual	-
42	Alicia Cedeño	zoom/virtual	-
43	Anis Añla	zoom/virtual	-
44	Dixa Moscoso	zoom/virtual	-
45	Gabriel Noguera	zoom/virtual	-
46	Ines Sánchez	zoom/virtual	-
47	Juan Mateu	zoom/virtual	-
48	Lincoln Gamido	zoom/virtual	-
49	Lourdes Quintan	zoom/virtual	-
50	Marta Edith	zoom/virtual	-
51	Martha Plicet	zoom/virtual	-
52	Venencia Blohm	zoom/virtual	-
53	Yenis de León	zoom/virtual	-
54	John Brock	Comerciante	6614-8287
55	Agustín Moscoso	Residente	6780-8951
56	Rubén Córdoba	Residente	6214-4502
57			
58			
59			
60			



ANEXO CAPÍTULO 7

7.2 INFORME DE PROSPECCIÓN ARQUEOLÓGICA

Evaluación arqueológica para el Proyecto “Modos Alternativos de Movilidad en Pedasí, Provincia de Los Santos”, en el Corregimiento y Distrito de Pedasí, Los Santos

Arqueólogo responsable: **Carlos M. Fitzgerald Bernal** / Registro 09-09 DNPH

Junio de 2024

Y-222-180



Figura 1.- Ubicación del proyecto de Modos Alternativos de Movilidad en Pedasí, al sureste de la península de Azuero, Provincia de Los Santos.

Promotor: Autoridad de Turismo de Panamá (ATP)

Introducción:

El proyecto de movilidad alternativa consiste en la construcción de ciclovías en las servidumbres de la vialidad existente en Pedasí, a lo largo de dos ejes entre el centro del poblado y la costa. El énfasis del presente estudio radica en evaluar la posible afectación (o no) a los recursos culturales arqueológicos que puedan existir en las servidumbres donde se construirán las ciclovías y andenes para peatones en la vialidad existente hacia el sector costero de El Toro, por un lado y en la vialidad existente hacia la playa El Arenal por el otro. También se intervendrá el centro urbano de Pedasí, particularmente la trama alrededor del parque.

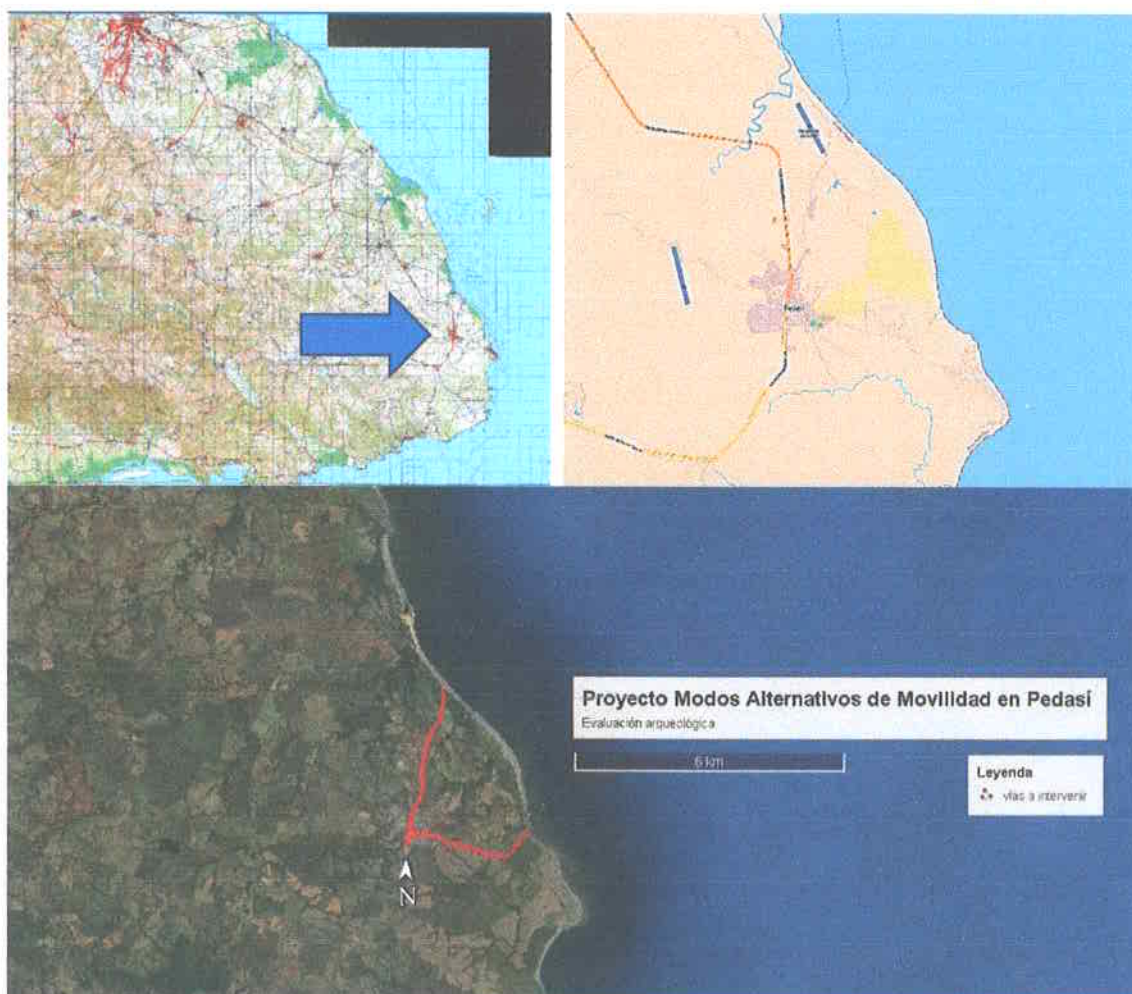

Figura 2.- La propuesta se desarrolla en Pedasí sobre vialidad existente y servidumbres.

Antecedentes:

El área de estudio se encuentra dentro de la región arqueológica más estudiada y mejor conocida de Panamá. Cabe destacar la prospección realizada en la cuenca baja del río La Villa por Isaza (tesis doctoral presentada en 2007, resumen publicado en 2013) que permite conocer el registro arqueológico del área, ver Fig. 3. Si bien no profundizaremos en este informe sobre las múltiples publicaciones e informaciones sobre la paleoecología, historia cultural, procesos socio-económicos y estrategias de adaptación y explotación del entorno que los antiguos habitantes de la región (ni tampoco nos detendremos en la variedad de transformaciones ocurridas en esa misma región desde la época de la conquista española y durante los períodos colonial y republicano) es importante señalar que, para el conocimiento de la Región Central del Istmo, la cuenca del río Santa María entre Coclé, Herrera y Veraguas, fue el foco de un proyecto de investigación multidisciplinario que se desarrolló en la década de 1980 y cuyos resultados transformaron cuantitativa y cualitativamente la arqueología de Panamá. No es de extrañar, por ende, que en esta región (también denominada “Gran Coclé”, ver Cooke y Sánchez 2004a) se tenga la mejor secuencia cronológica de la ocupación humana, desde la última glaciación, y un extenso registro de la distribución de yacimientos arqueológicos en el paisaje. Esta secuencia es relativamente bien conocida para las provincias centrales del Istmo y los alrededores de la Bahía de Panamá (ver especialmente Cooke 1976, Cooke y Ranere 1992 y Cooke y Sánchez 2004a). Además, se han realizado proyectos regionales, como la

investigación realizada por Fitzgerald (inédito) en la cuenca del río Chame a mediados de la década de 1990, y los estudios en la cuenca occidental del Canal realizados por J. Griggs y L.A. Sánchez, y la cuenca baja del río Parita (por M. Haller y A. Menzies), ambos en los últimos años (información en archivos de la DNPH). Adicionalmente, J. Mayo realizó un estudio regional en Coclé antes de concentrarse en las excavaciones de El Caño (Mayo Torné 2007). Estos proyectos han permitido refinar las interpretaciones acerca de patrones de asentamiento y las secuencias regionales.

La información etnohistórica de la Región Central panameña es bien conocida (las publicaciones más importantes sobre el tema son Helms 1979, Castellero Calvo 1995, Cooke y Sánchez 2004b) y se sabe que el área de estudio hacía parte del territorio del caique Chirú a principios del siglo XVI. La adscripción étnica de las gentes que habitaban las tierras bajas del Istmo Central no está del todo clara: los españoles reseñan diversidad lingüística al tiempo que reconocen vínculos sociopolíticos entre los grupos que comparten, aparentemente, la misma cultura material y se distribuyen en el paisaje en los mismos patrones de asentamiento. En general se ha pensado que los ancestros de los bugleres o guaimí sabaneros eran los habitantes del centro del Istmo, pero también existieron otros grupos en la cordillera y vertiente atlántica. Por ejemplo, la conformación de grupos mestizos campesinos en tiempos coloniales y postcoloniales (los llamados “Cholos de Coclé”) y su relación con los grupos etnohistóricamente conocidos como coclés de donde se deriva el toponimo provincial ha sido abordada a partir de información recabada en el área de estudio (ver Arias 2001). En general, no es descabellado plantear que los procesos de mestizaje (tri-híbrido, desde el punto de vista genético, con aportes africanos, europeos e indígenas, ver Arias 2001) y los procesos de ocupación de tierras en la vertiente atlántica (desde el punto de vista territorial) marcaron a los campesinos ancestros de los actuales pobladores de la región cuyas relaciones sociales y económicas los vinculaban con una amplia región tanto en la vertiente pacífica como atlántica

Historia cultural precolombina y colonial:

El cúmulo de información regional para interpretar hallazgos en la zona central del Istmo se deriva del Proyecto Santa María, cuyas investigaciones se llevaron a cabo a principios de la década de 1980. La cuenca del río Santa María fue prospectada mediante una estrategia de muestreo aleatorio en la que se investigó intensivamente una serie de “transectos” o unidades de prospección de amplia cobertura sub-regional. Weiland (1984) y Cooke y Ranere (1992a; ver también Ranere y Cooke 1996 y Cooke y Ranere 1984) ilustran dónde se realizaron estas prospecciones en las zonas de tierras bajas, pie de monte y tierras altas. Esta información regional básica ha sido complementada con otros estudios de carácter regional, aunque a menor escala que han confirmado y refinado las conclusiones del Proyecto Santa María. Para la vertiente atlántica, el trabajo de Griggs (2005) aporta mucha información nueva que permite corroborar muchos patrones y tendencias derivados de la información generada previamente, especialmente en lo que concierne a la diversidad de yacimientos, la antigüedad de la ocupación humana en la subregión, la estrecha relación entre la vertiente del Pacífico y el lado Caribe, al igual que acerca de la conformación de unidades territoriales autónomas a través del tiempo.

A grandes rasgos, se puede adelantar una interpretación sobre los grupos humanos ancestrales que se establecieron en los diferentes ecosistemas de tierras bajas y piedemontes del centro del istmo a partir de la última glaciación, cuando ingresaron al istmo y fueron cambiando de forma paulatina

a través del tiempo, según se interpreta la cultura material. Así, se trata de una secuencia en que al inicio encontraríamos grupos pequeños y móviles que se distribuyeron ampliamente y utilizaron los recursos de caza y pesca al tiempo que recolectaban frutos y raíces comestibles. Eventualmente estos mismos grupos desarrollaron el conocimiento de la domesticación de ciertas plantas y, con el transcurrir de los milenios, se convirtieron en sociedades agrícolas, sedentarias y guerreras. Estas sociedades produjeron alfarería de alta calidad, finamente decorada y también trabajaron muy bien la piedra, de manera que abundan los vestigios de cerámica y lítica correspondientes a los últimos dos mil años del período precolombino. Sabemos poco acerca de sus creencias religiosas y desconocemos los detalles de su organización sociopolítica, pero presumimos que hacia el final de los tiempos prehispánicos, se trataba de sociedades jerárquicas dirigidas por caciques, tal y como se retrata en las crónicas del momento de contacto (ver Helms 1979, Fitzgerald 1998 y Cooke y Sánchez 2004b).



Figura 3.- Como se puede notar en esta ilustración, el área donde se encuentra el proyecto habría estado, al momento del contacto, al sur de los territorios más densamente poblados alrededor de la bahía de Parita, a la izquierda una interpretación por Cooke (1979) y a la derecha por Isaza (2013).

Aunque convencionalmente se plantea que el despoblamiento causado por la conquista y colonización fue generalizado y que amplias zonas que hoy consideramos rurales quedaron totalmente despobladas a partir del siglo XVI de nuestra era y no se vinieron a repoblar hasta el final del período colonial, en lo que respecta a nuestra área de estudio, según Isaza (2013) se trata de la parte sur de los dominios del cacique Paris o Parita, que no sólo era poderoso sino que también estaba bien poblado (a juzgar por la extensión y concentración de materiales en los sitios más grandes). Según Isaza, “la distribución de artefactos diagnósticos (utensilios de piedra y cerámica) demostró, además, que los límites de la mayoría de los sitios registrados en el valle bajo del río La Villa se expandieron y contrajeron a través del tiempo, a pesar de estar ocupados durante fases consecutivas entre los períodos Tonosí (250 d.C.) y Parita (1400 d.C.)” (op.cit.: 119). También anota que “los sitios estaban separados por áreas vacías y/o por los cortes de paleomeandros” y estas “áreas abiertas y zonas de aluvión fueron aprovechadas para el cultivo” (loc. cit.) conformando un paisaje cultural. Según Jaén Suárez (1991:32) este territorio cacical “sufre del despoblamiento consecutivo a la llegada violenta de los europeos a principios del siglo XVI y a la institución del régimen de la encomienda, mediante el cual se entregaban indígenas al cuidado de conquistadores para su cristianización, quienes los explotaban en su provecho personal. Dicho régimen fue abolido

en las tierras de la jurisdicción de Natá pocos años después, en 1558, por falta de suficientes brazos”. Por otra parte, en lo que respecta a los procesos históricos ocurridos después del primer contacto, Jaén Suárez señala lo siguiente, tras “la destrucción de la estructura territorial, social, cultural y demográfica precolombina, pasa cierto tiempo ... durante el cual esta parte de la sabana panameña funciona como un espacio indeterminado, sin punto concentrado preciso, destinado a la más completa dispersión de una población escasísima, que depende directamente de polos de dominación distantes como la ciudad de Panamá o más cercanos como Natá” (op.cit. 32-33), hasta que migrantes procedentes de Natá fundan La Villa de Los Santos en 1569.

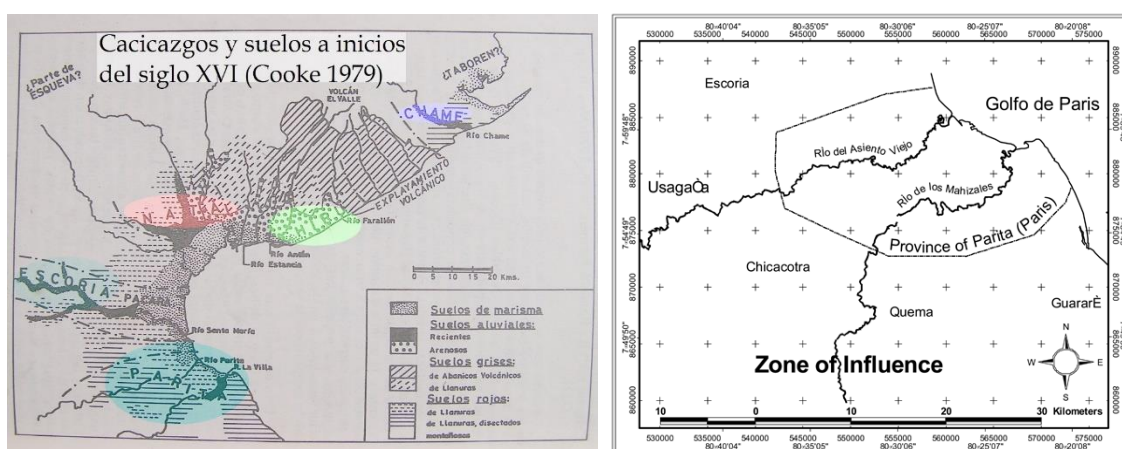

Figura 4.- Los patrones de asentamiento en áreas cercanas al área de estudio indican que el sector de Pedasí tiene un potencial arqueológico menor. A la izquierda Ilustración de Isaza (2013:121, Fig.2) que muestra la distribución de los yacimientos prospectados en la cuenca baja del río La Villa. El sitio LS-3 es el bien conocido Cerro Juan Díaz. A la derecha, ilustración de Ichón (1980: Fig. 134, versión en línea) que muestra la distribución en el sector investigado de la cuenca de Tonosí.

Evaluación:

Se verificó *in situ* que toda el área del proyecto estaba previamente intervenida por actividades de construcción de obras públicas viales. Los cortes, pavimentación y conformación de cunetas en las servidumbres (aparte del desarrollo urbano del centro de Pedasí) todos implican afectaciones previas a los recursos culturales arqueológicos. Estas intervenciones, y los movimientos de tierra asociados, alteraron todos los contextos arqueológicos que pudiesen haber existido dentro del proyecto. Sin embargo, se llevaron a cabo una serie de sondeos en áreas de servidumbre a fin de descartar la presencia de vestigios arqueológicos. Como se verá más adelante, en todos los casos los resultados fueron negativos. Cabe destacar que, por la distribución espacial de la intervención (que es más que nada lineal, adyacente a la vialidad existente) es muy poco probable que cualesquiera yacimientos arqueológicos existentes fuesen mayor o inmitigablemente afectados y, más bien, la evaluación subsuperficial nos permitió confirmar que el potencial arqueológico es relativamente bajo y que, de haber existido asentamientos precolombinos, su núcleo coincidiría con el centro del poblado, que ya, evidentemente, está afectado y que el presente proyecto no alterará más allá de lo previamente alterado.

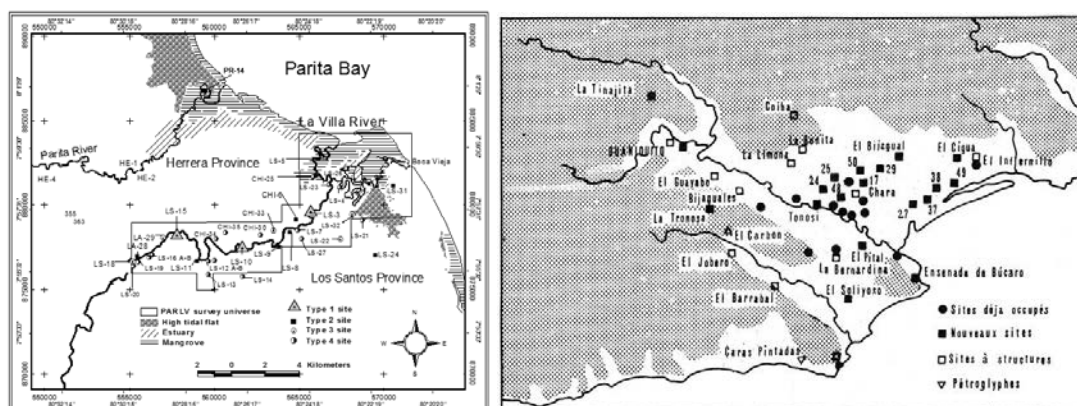

Figura 5.- Arriba, plano de las ciclovías proyectadas, donde podría darse la mayor afectación. Abajo, distribución de las unidades de muestreo subsuperficial realizadas.

Muestreo subsuperficial:

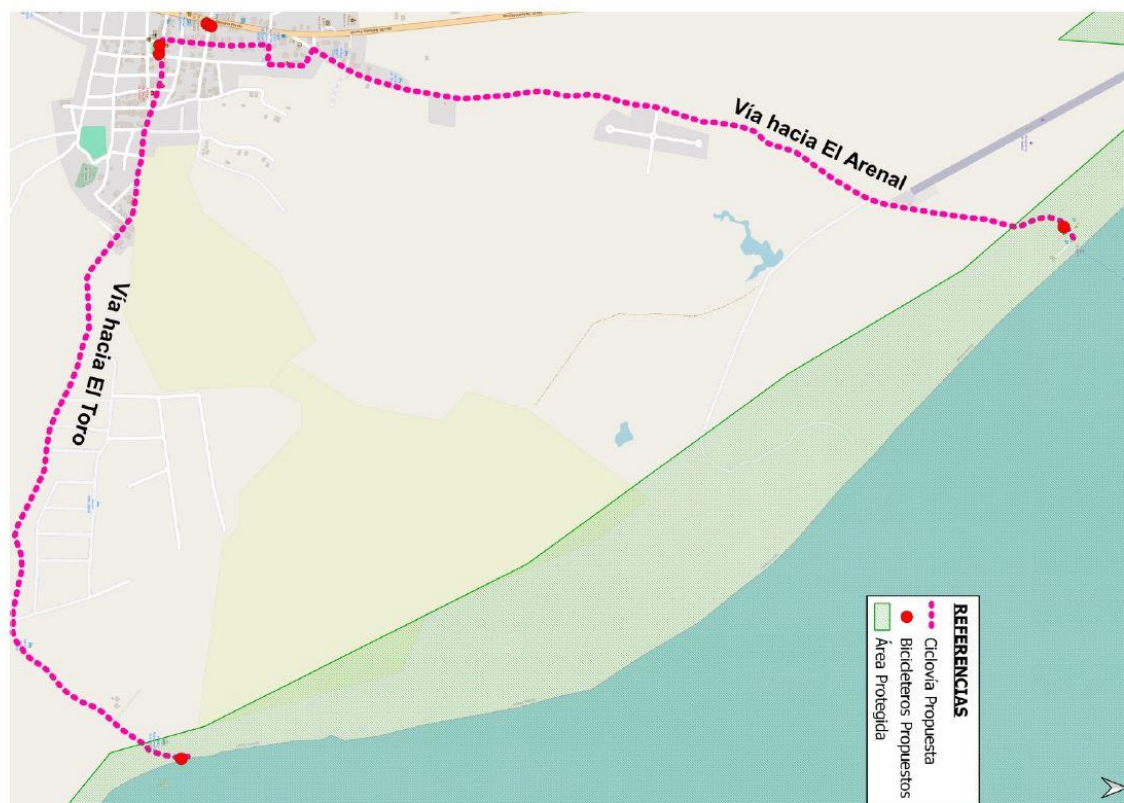

Figura 6.- Sector a intervenir, vía hacia El Toro

Como se puede apreciar en el collage a continuación, en general había afectación previa, pero si realizaron algunos sondeos.

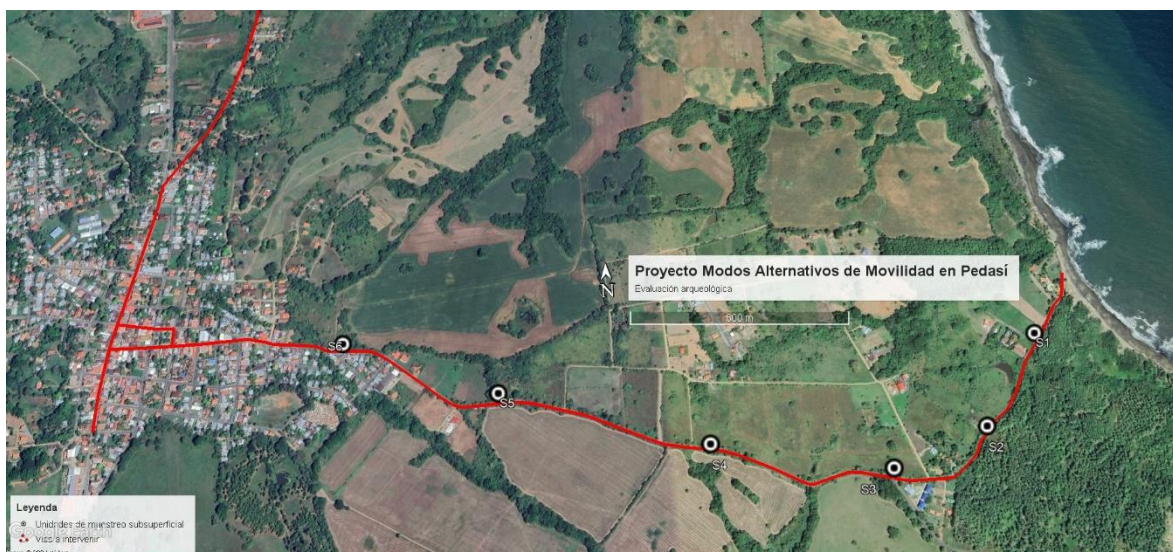

S1.- Coordenadas UTM 609833 Este / 832267 Norte. Resultados negativos. Se observó un suelo arenoso color marrón.

S2.- Coordenadas UTM 609652 Este / 832018 Norte. Resultados negativos. Se observó un suelo arenoso color marrón.



S1

S2

S3.- Coordenadas UTM 609390 Este / 831921 Norte. Resultados negativos. Se observó un suelo arenoso color marrón.

S4.- Coordenadas UTM 608924 Este / 832008 Norte. Resultados negativos. Se observó un suelo arcilloso color marrón.



S3

S4

S5.- Coordenadas UTM 608375 Este / 832173 Norte. Resultados negativos. Se observó un suelo arcilloso color marrón.

S6.- Coordenadas UTM 607957 Este / 832333 Norte. Resultados negativos. Se observó un suelo arenoso color marrón.



S5



S6



Figura 7.- Sector a intervenir, vía hacia El Arenal

Como se puede apreciar en el collage a continuación, en general había afectación previa, pero si realizaron algunos sondeos.



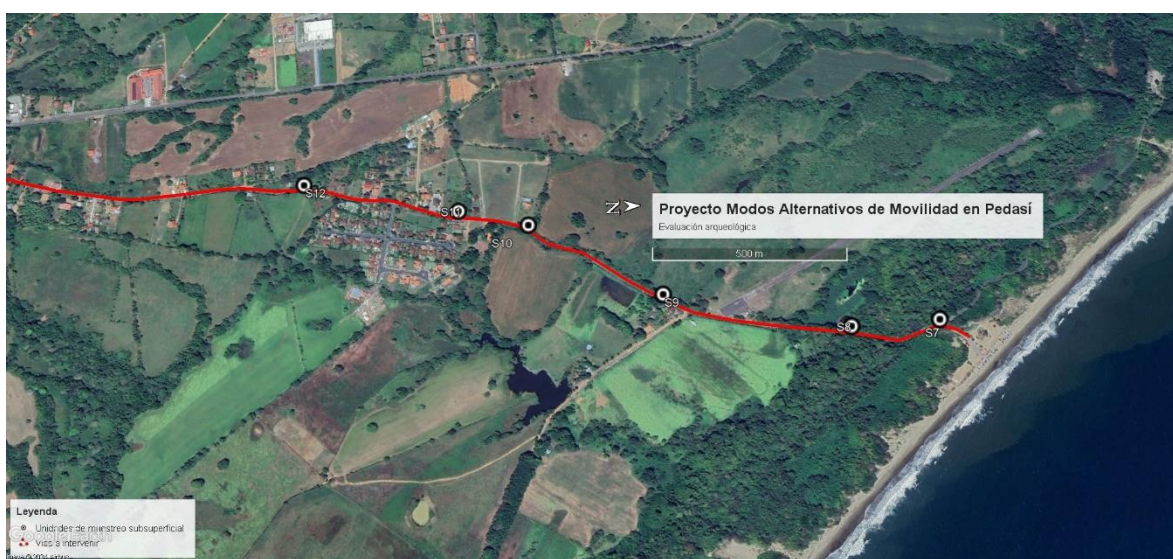

S7.- Coordenadas UTM 608044 Este / 835539 Norte. Resultados negativos. Se observó un suelo arcilloso color marrón.

S8.- Coordenadas UTM 608055 Este / 835316 Norte. Resultados negativos. Se observó un suelo arenoso color marrón.



S7



S8

S9.- Coordenadas UTM 607956 Este / 834851 Norte. Resultados negativos. Se observó un suelo arenoso color marrón.

S10.- Coordenadas UTM 607755 Este / 834513 Norte. Resultados negativos. Se observó un suelo arcilloso color marrón.



S9



S10

S11.- Coordenadas UTM 607710 Este / 834332 Norte. Resultados negativos. Se observó un suelo arcilloso color marrón.

S12.- Coordenadas UTM 607623 Este / 833927 Norte. Resultados negativos. Se observó un suelo arcilloso color marrón.



S11



S12



Figura 8.- En el centro del poblado, por la distribución de la intervención, no se consideró necesario realizar muestreos subsuperficiales

Como se puede apreciar en las imágenes a continuación, en el centro del poblado tampoco hay elementos arqueológicos coloniales o post coloniales con antigüedad suficiente para requerir investigación y conservación.



Conclusiones

- a) Se llevó a cabo un programa de muestreo subsuperficial a pesar de las evidentes afectaciones previas por la construcción y mejoras de infraestructura vial a fin de descartar la presencia de vestigios arqueológicos, ya que, como se deriva de la evaluación de antecedentes, Pedasí tiene cierto potencial arqueológico, particularmente precolombino.
- b) No se encontraron, sin embargo, vestigios arqueológicos en el área que será afectada directamente por el proyecto de construcción del proyecto “Modos Alternativos de Movilidad en Pedasí, Provincia de Los Santos”, en el Corregimiento y Distrito de Pedasí, Provincia de Los Santos
- c) El proyecto propuesto no traslapa con la ubicación de Monumentos Históricos Nacionales declarados mediante Ley ni afecta yacimientos arqueológicos previamente registrados.
- d) Por consiguiente, se considera que no habrá un impacto sobre los recursos culturales arqueológicos y que no será necesario realizar medidas de mitigación previa.

Recomendaciones

- a) Se recomienda incorporar la información acerca de la ausencia de vestigios en una base de datos regional que permita, eventualmente, profundizar el conocimiento acerca de los patrones de asentamiento en la región y compararla con otros tipos de información (positiva o negativa) previamente recabada.
- b) El caveat usual es aplicable en este proyecto: debe notificarse a la Dirección Nacional de Patrimonio Cultural del Ministerio de Cultura sobre cualquier hallazgo fortuito que se realice durante el desarrollo del proyecto o en obras de adecuación de la finca donde se encuentra el mismo.

Referencias bibliográficas consultadas:

*Evaluación arqueológica de proyecto Modos Alternativos de Movilidad en Pedasí, Los Santos /
C. Fitzgerald | Junio de 2024*

Arias, Tomás. 2001. "Los cholos de Coclé: Origen, filogenia y antepasados indígenas, ¿los Coclé o los Ngöbe?, un estudio genético-histórico", *Societas, Revista de Ciencias Sociales y Humanísticas*, Universidad de Panamá. Vol. 3, No. 1 (junio de 2001): 55-88.

Castillero Calvo, Alfredo. 1991. "Subsistencias y economía en la sociedad colonial: el caso del Istmo de Panamá". *Hombre y Cultura*, II Época, Volúmen 1, No.2:3-105.

_____. 1995. *Conquista, evangelización y resistencia: ¿triunfo o fracaso de la política indigenista?*. Panamá: Editorial Mariano Arosemena, INAC.

_____, director y editor. 2004. *Historia General de Panamá*. Tres Volúmenes. Panamá: Comité Nacional del Centenario de la República.

Cooke, Richard G. 1976. "Panamá: Región Central". *Vínculos*, vol.2 No.1:122-140. San José de Costa Rica.

_____. 1977. "El carpintero y el hachero, dos artesanos del Panamá precolombino". *Revista Panameña de Antropología*, Año 2, Número 2, pp. 48-77. Asociación Panameña de Antropología.

_____. 1979. "Los impactos de las comunidades agrícolas precolombinas sobre los ambientes del Trópico estacional: Datos del Panamá prehistórico". *Actas del IV Simposio de Ecología Tropical*, t. 3, pp. 919-973. Instituto Nacional de Cultura/Instituto Smithsonian de Investigaciones Tropicales, Panamá.

_____. 1984a. "Archaeological Research in Central and Eastern Panama: A Review of Some Problems", en F. Lange & C.Z. Stone, editores, *The Archaeology of Lower Central America*, pp.263-302. Albuquerque: University of New Mexico Press.

_____. 1984b. *El rescate arqueológico en Panamá: Historia, análisis y recomendaciones*. Colección El Hombre y su Cultura, 2. Dirección Nacional del Patrimonio Histórico. Panamá: Impresora de la Nación.

_____. 1991. "El período precolombino", en Visión de la nacionalidad panameña, suplemento especial publicado por *La Prensa*, pp. 3-6. Panamá: La Prensa, edición del 8 de agosto de 1991.

_____. 1992. "Relaciones sociales fluctuantes entre indígenas y españoles durante el período de contacto: Urraca, Esquegua y los vecinos de Natá". *Revista Nacional de Cultura*. Nueva Época, Número 25, pp. 111-122. INAC, Panamá: Impresora de la Nación.

_____. 1998 "Subsistencia y economía casera de los indígenas precolombinos de "Panamá", en A.Pastor, editor, *Antropología panameña: Pueblos y culturas*, pp. 61-134. Colección de Libros de la Facultad de Humanidades, Tomo 1. Panamá: Editorial Universitaria.

Cooke, R.G. & A.J. Ranere. 1984. "The 'Proyecto Santa Maria': a Multidisciplinary Analysis of Prehistoric Adaptations to a Tropical Watershed in Panama", en *Recent Developments in Isthmian Archaeology: Advances in the Prehistory of Lower Central America*, editado por Frederick W. Lange [BAR International Series 212: Proceedings, 44th International Congress of Americanists, Manchester 1982, Editor General Noman Hammond]. Pp. 3-30. Oxford, Reino Unido: British Archaeological Review

_____. 1992a. "The origin of wealth and hierarchy in the Central Region of Panama (12,000-2000 BP), with observations on its relevance to the history and phylogeny of Chibchan-speaking polities in Panamá and elsewhere", en F.Lange, editor, *Wealth and Hierarchy in the Intermediate Area*, pp. 243-316. Washington: Dumbarton Oaks.

_____. 1992b. Prehistoric Human Adaptation to the Seasonally Dry Forests of Panama. *World Archaeology*, 24(1): 114-133.

Cooke, R.G., L.A. Sánchez, D.R. Carvajal, J. Griggs e I.I. Isaza, 2003. "Los pueblos indígenas de Panamá durante el siglo XVI: transformaciones sociales y culturales desde una perspectiva arqueológica y paleoecológica", en *Mesoamérica*, número 45 (enero-diciembre de 2003), pp 1-34.

Cooke, R.G. y L.A. Sánchez. 2004a. "Panamá prehispánico", en *Historia General de Panamá*, dirigida y editada por Alfredo Castillero Calvo, Volumen I, Tomo I, Capítulo I, pp. 3-46. Panamá: Comité Nacional del Centenario de la República.

_____. 2004b. "Panamá indígena: 1501-1550", en *Historia General de Panamá*, dirigida y editada por Alfredo Castillero Calvo, Volumen I, Tomo I, Capítulo II, pp.47-78. Panamá: Comité Nacional del Centenario de la República.

Fitzgerald, Carlos. 1993. "Informe preliminar sobre excavaciones arqueológicas en El Caño (NA-20), Temporada 1988", en *El Caño: Comunidad y Cultura*, Capítulo 2 (pp. 33-79). Panamá: Centro Subregional de Restauración OEA-INAC / Editorial Mariano Arosemena.

_____. 1998. "Aproximación al estudio de los cacicazgos en el Área Intermedia y Panamá" en *Antropología panameña: Pueblos y culturas*, editado por Aníbal Pastor. Colección de libros de la Facultad de Humanidades, Tomo 1. Pp.153-172. Panamá: Editorial Universitaria.

_____. 1999. "Recursos arqueológicos en el área de estudio y área de influencia de la propuesta Area Protegida Cerro Gaital", Proyecto COBIOPA-GAITAL, Colegio de Biólogos de Panamá (financiado por el fideicomiso ecológico que administra la Fundación Natura).

Gaber, Steven A. 1987. "An Archaeological Survey of the Panama Canal Area, 1979". Tesis de Maestría. Temple University, (Pennsylvania, EEUU). No publicado.

Griggs, John. 2005. *The Archaeology of Central Caribbean Panama*. Tesis doctoral, Departamento de Antropología, Universidad de Texas, Austin, EEUU.

Helms, Mary W. 1979. *Ancient Panama: Chiefs in Search of Power*. Austin: University of Texas Press.

Isaza, Ilean I. 2013. "Los dominios sureños del cacicazgo de Parita en el Gran Coclé, Panamá: Un estudio de patrones de asentamiento en el valle bajo del río La Villa*", *Canto Rodado*, 8:115-132.

Jaén Suarez, Omar. 1985. *Geografía de Panamá: estudio introductorio y antología*. Biblioteca de la cultural panameña, Tomo I. Panamá: Editorial Universitaria.

_____. 1991. *Un estudio de historia rural panameña: la región de los llanos del Chirú*. Editorial Mariano Arosemena, INAC.

- Linares, Olga F.** 1976. "Garden Hunting in the American Tropics", *Human Ecology*, 4(4):331-349.
- Linares, Olga F. y Anthony J. Ranere**, editores. 1980. *Adaptive Radiations in Prehistoric Panama*. Peabody Museum Monographs, No. 5. Cambridge: Harvard University.
- Mayo Torné, Julia.** 2007. "Gran Coclé: paisaje cultural del Istmo de Panamá". Dossier editado por J. Mayo Torné. *Revista Española de Antropología Americana*. Volumen 37, Número 1. pp. 91-189.
- Mena García, María del Carmen.** 1984. *La sociedad de Panamá en el siglo XVI*. Publicaciones de la Excelentísima Diputación Provincial de Sevilla. Sección Historia. V Centenario del Descubrimiento de América. Número 3. Sevilla.
- _____. 1992. *La ciudad en un cruce de caminos: Panamá y sus orígenes urbanos*. Publicaciones de la Escuela de Estudios Hispanoamericanos. Sevilla.
- Ranere, Anthony J.** 1980. "Stone Tools and Their Interpretation". En *Adaptive Radiations in Prehistoric Panama*, editado por Olga F. Linares and Anthony J. Ranere, Pp. 118-137. Peabody Museum Monographs, No. 5. Cambridge: Harvard University.
- Ranere, Anthony J. y Richard G. Cooke.** 1996. "Stone Tools and Cultural Boundaries in Prehistoric Panamá: An Initial Assessment", en *Paths to Central American Prehistory*, editado por Frederick W. Lange, pp. 49-77. Niwot, Colorado: University Press of Colorado.
- Romoli, Kathleen.** 1987. *Los de la lengua de Cueva: los grupos indígenas del istmo oriental en la época de la conquista española*. Bogotá: Instituto Colombiano de Antropología e Instituto Colombiano de Cultura.
- Rovira, Beatriz.** 1985. *La arqueología histórica en Panamá*. Dirección Nacional del Patrimonio Histórico, INAC. Impresora de la Nación.
- _____. 1997. "Hecho en Panamá: la manufactura colonial de mayólicas", *Revista Nacional de Cultura*, No.27: pp. 67-85. INAC: Panamá.
- _____. 2001. "Presencia de mayólicas panameñas en el mundo colonial: algunas consideraciones acerca de su distribución y cronología", *Latin American Antiquity*, Vol. 12, No 3, pp. 291-303.
- Weiland, Doris.** 1984. "Prehistoric Settlement Patterns in the Santa Maria Drainage of Central Pacific Panama: a Preliminary Analysis", en *Recent Developments in Isthmian Archaeology: Advances in the Prehistory of Lower Central America*, editado por Frederick W. Lange [BAR International Series 212: Proceedings, 44th International Congress of Americanists, Manchester 1982, Editor General Norman Hammond]. Pp. 31-53. Oxford, Reino Unido: British Archaeological Review.



ANEXO RESOLUCION APROBATORIA VIABILIDAD AMBIENTAL

REPUBLICA DE PANAMÁ
MINISTERIO DE AMBIENTE
DIRECCION DE AREAS PROTEGIDAS Y BIODIVERSIDAD
RESOLUCIÓN DAPB-192-2024
DE 05 DE AGOSTO DE 2024

Por la cual se aprueba la viabilidad para el proyecto **“MODOS ALTERNATIVOS DE MOVILIDAD EN PEDASÍ, PROVINCIA DE LOS SANTOS”**, ubicado en el corregimiento de Pedasí (cabecera), distrito de Pedasí, Provincia de Los Santos cuyo promotor es la **AUTORIDAD DE TURISMO DE PANAMÁ**.

El suscrito Director de Áreas Protegidas y Biodiversidad, encargado, en uso de sus facultades legales, y

CONSIDERANDO:

Que mediante Nota S/N fechada 17 de junio de 2024, **DENISE MARIELA GUILLÉN ZÚÑIGA**, mujer, panameña, mayor de edad, con cedula de identidad personal No. 8-348-314, en calidad de administradora general de la **AUTORIDAD DE TURISMO DE PANAMÁ**, presentó solicitud de viabilidad del proyecto denominado: **“MODOS ALTERNATIVOS DE MOVILIDAD EN PEDASÍ, PROVINCIA DE LOS SANTOS”**;

Que de acuerdo al documento técnico presentado el proyecto: **“MODOS ALTERNATIVOS DE MOVILIDAD EN PEDASÍ, PROVINCIA DE LOS SANTOS”**, se ubicado en el corregimiento de Pedasí (cabecera), distrito de Pedasí, Provincia de Los Santos;

Que el documento presentado por la **AUTORIDAD DE TURISMO DE PANAMÁ**, sobre la descripción del proyecto **“MODOS ALTERNATIVOS DE MOVILIDAD EN PEDASÍ, PROVINCIA DE LOS SANTOS”**, señala que tiene como objetivo de promover la movilidad peatonal y ciclista como parte fundamental de la planificación urbana, el turismo y el desarrollo sostenible, adoptando un enfoque integral que aborde los aspectos ambientales, sociales y de salud, para construir ciudades más habitables, vibrantes y resilientes para las generaciones presentes y futuras;

De acuerdo a lo anterior busca mejorar la movilidad en la Avenida Dr. Belisario Porras, intervenir el espacio público del parque de Pedasí y las calles perimetrales (Calles Las Tablas y Agustín Moscoso), construir ciclovías a Playa El Arenal y Playa El Toro, promover la oferta turística del destino y desarrollar actividades de innovación y emprendimiento comunitario que fortalezcan la identidad cultural local, la cohesión social y el desarrollo comunitario;

Que, además, se indica en el documento presentado por la **AUTORIDAD DE TURISMO DE PANAMÁ**, que dentro de las actividades a contemplarse en el proyecto **MODOS ALTERNATIVOS DE MOVILIDAD EN PEDASÍ, PROVINCIA DE LOS SANTOS**, además de la etapa de planificación, están las siguientes:

Construcción:

- La etapa de construcción, es donde se presentarán los posibles impactos negativos que podrían afectar los diferentes componentes ambientales. De igual manera se esperan percibir beneficios o impactos positivos durante esta etapa.

Las actividades principales en esta etapa se mencionan a continuación:

- Ubicación de instalaciones temporales o patios de almacenamiento de materiales. Esta se encontrará fuera del área protegida.
- Preparación del sitio de obra (limpieza y desarraigue de vegetación) en áreas de servidumbre vial.
- Intervenciones en la calzada existente.
- Construcción de ciclovía y senda peatonal.
- Instalación de drenajes y manejo de aguas pluviales.
- Manejo de los residuos de la construcción.
- Transporte de materiales de la construcción.

Operación y mantenimiento:

En esta etapa, es donde se percibirá la mayoría de los beneficios del proyecto para la comunidad de Pedasí y turistas que visiten este destino.

Las actividades principales de la etapa de operación son:

- Puesta en marcha del proyecto (ciclovía, peatonal, mobiliario urbano).
- Mantenimiento de las áreas construidas y remodeladas.

Se indica que, dentro de los documentos presentados por la **AUTORIDAD DE TURISMO DE PANAMÁ**, que el área de influencia contemplarse en el proyecto **MODOS ALTERNATIVOS DE MOVILIDAD EN**

PEDASÍ, PROVINCIA DE LOS SANTOS, estará presente en los segmentos de las vías hacia la playa El Arenal y El Toro, aproximadamente 150 m y 110 m respectivamente.

Que, además, se indica en el documento presentado por la **AUTORIDAD DE TURISMO DE PANAMÁ**, que dentro de los posibles impactos ambientales esperados en el proyecto **MODOS ALTERNATIVOS DE MOVILIDAD EN PEDASÍ, PROVINCIA DE LOS SANTOS**, son los siguientes (dicho cuadro proviene de la solicitud):

Componente	Línea base	Transformación esperada
Acuático	El proyecto se ubicará en áreas de servidumbre vial. Se encuentra dentro de la cuenca 126 río entre el Tonosí y La Villa.	No se tendrá afectación en este medio.
Componente	Línea base	Transformación esperada
Atmosférico	<p>El proyecto se desarrollará en un área abierta sin presencia de tráfico vehicular pesado, ni industrias que puedan afectar la calidad del aire.</p> <p>La brisa constante y las áreas abiertas permiten que se disperse rápidamente las partículas y contaminantes que puedan existir.</p>	<p>Durante la etapa de construcción se presentará un posible aumento de las emisiones gaseosas por los equipos y maquinarias a utilizar.</p> <p>Adicionalmente producto de las actividades constructivas y de remoción de la vegetación del área, se incrementará el aporte de partículas suspendidas de manera temporal, mientras dure la actividad.</p> <p>Finalmente se incrementarán los niveles de ruido ambiental y vibraciones, por las actividades propias de la construcción que conlleva el uso de maquinarias y podría causar una posible afectación y molestias a los residentes más cercanos.</p>
Terrestre	<p>Se tiene una topografía regular con poca inclinación.</p> <p>Las áreas de trabajo para la construcción de aceras y ciclovías, se concentrarán en el área de la servidumbre vial (Vía Playa El Toro y Vía Playa El Arenal).</p>	<p>Producto de las actividades constructivas, posiblemente será necesario la remoción de la vegetación del área de servidumbre de las vías hacia playa El Toro y playa EL Arenal, aumentando así la exposición del suelo a los procesos</p>

Componente	Línea base	Transformación esperada
		<p>erosivos.</p> <p>Debido a la actividad de excavación para la instalación de los sistemas de drenaje pluvial, se podría afectar la estabilidad del suelo y se podría generar un posible aumento en la sedimentación del área.</p> <p>En cuanto a la calidad del suelo podría verse alterado debido al posible vertimiento de sustancias contaminantes tales como aceites, lubricantes y grasa, producto de la operación de las maquinarias.</p>

Flora	El área de servidumbre se mantiene con poca presencia de vegetación de gramíneas, rastrojos y algunos árboles dispersos que podrían ser afectados.	Se realizarán actividades de limpieza y desmonte necesarias para poder ejecutar la construcción de la ciclovía y senda peatonal, por lo cual podría verse afectados algunos ejemplares de árboles que se ubican dentro del área de la servidumbre vial y que serán inventariados para el trámite de tala correspondiente ante el Ministerio de Ambiente.
-------	--	--

Componente	Línea base	Transformación esperada
Fauna	Existen poblaciones de fauna terrestre local urbana, con presencia de especies adaptadas al área.	Afectación de la fauna temporalmente por las actividades de construcción/ ejecución y presencia de los trabajadores.
Socioeconómico	El proyecto se ubica en el distrito de Pedasí, corregimiento de Pedasí cabecera.	<p>Para la construcción se requieren insumos y materiales, los que posiblemente podrán ser adquiridos a nivel local, procurando de esta manera, un aumento de la economía del área de Pedasí.</p> <p>Adicionalmente la etapa de construcción del proyecto, generará plazas de empleos y permitirá la ocupación de la población local generándoles así mayores ingresos para hacerle frente a sus necesidades básicas.</p> <p>Se podría presentar un incremento en la probabilidad de accidentes viales y ocupacionales por el movimiento constante de las maquinarias, los trabajadores y los transeúntes del área.</p> <p>Las actividades constructivas y la presencia del personal en el sitio del proyecto, incrementará la generación</p>
Componente	Línea base	Transformación esperada

		de desechos sólidos y líquidos en el área. Las aguas residuales serán recolectadas en unidades sanitarias de tratamiento químico y los desechos sólidos serán recolectados semanalmente por el contratista para ser depositado en el Vertedero local autorizado. Todas las actividades de construcción producirán molestias temporales a los usuarios, comunidades y comercios aledaños, sin embargo, con un plan de comunicación constante y un buen comportamiento de los trabajadores hacia la comunidad, se podrán realizar las actividades sin ningún conflicto social.
Arqueológico	No se registra según Estudios anteriores del área, la existencia de restos arqueológicos o históricos.	No se espera una afectación en este componente con la construcción, sin embargo, previo a la construcción se realizará la prospección en el área de Influencia directa.
Paisajístico	El paisaje del área es urbano y costero, con presencia de áreas con vegetación de cultivos, áreas ganaderas, rastrojos y vista al mar.	El paisaje no se verá afectado negativamente con la obra, ya que se pretende armonizar la construcción con el medio existente y garantizar una construcción sostenible y de agrado para los visitantes tanto locales como extranjeros.

Que, además, se indica en el documento presentado por la **AUTORIDAD DE TURISMO DE PANAMÁ**, las medidas de mitigación preliminares en frente a los impactos identificados en el proyecto **MODOS ALTERNATIVOS DE MOVILIDAD EN PEDASÍ, PROVINCIA DE LOS SANTOS**, son los siguientes:

- Programa de protección de la flora y fauna.
- Plan de manejo de residuos líquidos.
- Plan de manejo y disposición de desechos sólidos.
- Plan de manejo de materiales y equipos de construcción.
- Plan de control de la calidad del aire, ruido y vibraciones.
- Programa de protección de suelos.
- Plan de manejo de limpieza y desarraigue.
- Plan de compensación ambiental.
- Plan de señalización de los frentes de obra.
- Plan de contratación de mano de obra local.
- Selección de proveedores locales y regionales.
- Plan de atención de quejas y reclamos.
- Plan de comunicación y gestión social.
- Plan de participación ciudadana.
- Plan de Educación Ambiental.
- Plan de prevención de riesgos.
- Plan de contingencia.
- Plan de rescate y reubicación de flora y fauna.
- Medidas de protección de los recursos históricos y arqueológicos.
- Plan de recuperación ambiental.
- Plan de adaptación y mitigación frente al cambio climático.

Que con referencia al proyecto “**MODOS ALTERNATIVOS DE MOVILIDAD EN PEDASÍ, PROVINCIA DE LOS SANTOS**”, la Dirección Regional de Los Santos, realizó la inspección en el sitio, posteriormente emitió el informe técnico N° SAPB-LS-002-2024 de 04 de julio de 2024, en el cual indica los siguientes hallazgos:

Se evidenció durante la inspección, que el impacto que se pretende realizar en las vías que conducen hacia las playas El Arenal y El Toro, se llevarán a cabo en la servidumbre pública, en dicha servidumbre se construirá una ciclovía con senda peatonal con un ancho de aproximadamente 4 metros del centro de la calle, siendo solo 1.30 metros los que corresponde al ancho de la construcción.

15

Se evidenció que en este proyecto colinda con una zona inundable que actualmente ha sido intervenida por actividades antropogénicas, con la colocación de alcantarillas que favorecen el flujo dinámico de las aguas, evitando de esta manera inundaciones en el área que podrían ser provocadas a causas de altas mareas.

Que mediante **MEMORANDO-DAPB-M-1083-2024** del 27 de junio de 2024, se solicitó a la Dirección de Información Ambiental (DIAM), la verificación de las coordenadas presentadas en la solicitud de viabilidad;

Que mediante **MEMORANDO-DIAM-1049-2024** del 08 de julio de 2024, la Dirección de Información de Ambiental, respecto al proyecto **MODOS ALTERNATIVOS DE MOVILIDAD EN PEDASÍ, PROVINCIA DE LOS SANTOS** indica que:

“*Datos generales:*

La ubicación del polígono se dibujó en base a la información proporcionada, Se ubica en el corregimiento de Pedasí (cabecera), distrito de Pedasí, provincia de Los Santos.

Área de Globos de Terreno

Polígono 1: 0ha +0,360.63 m2.

Polígono 2: 0ha +0,081.97 m2.

Polígono 3: 0ha +0,559.26 m2.

Polígono 4: 0ha +0,112.61 m2.

Área de Alteración Playa El Toro: 0ha +0,211.09 m2.

B. Sistema Nacional de Áreas Protegidas:

Los polígonos, se encuentran dentro del SINAP (Refugio de Vida Silvestre Pablo Barrio).

C. Cobertura boscosa y Uso del Suelo 2012:

Polígono 1: Bosque latifoliado mixto secundario (0 ha + 0291.31 m2) (80.778%) y rastrojo y vegetación arbustiva (0 ha + 0,069.32 m2) (19.222%).

Polígono 2: Bosque latifoliado mixto secundario (0 ha + 0,073.28 m2) (89.395%), rastrojo y vegetación arbustiva (0 ha + 0,004.20 m2) (5.124%) y Playa arenal natural (0 ha + 0,078.13 m2) (5.484%).

Polígono 3: Bosque latifoliado mixto secundario (0 ha + 0,0278.87 m2) (49.863%), rastrojo y vegetación arbustiva (0 ha + 0,0202.27 m2) (36.168%) y Playa y Arenal natural (0 ha +0,078.13 m2) (13.970%).

Polígono 4: Bosque latifoliado mixto secundario (0 ha + 0,086.00 m2) (76.371%) y Playa y arenal natural (0 ha + 0,026.61m2) (23.627%)

Área de Alteración Playa El Toro: Área poblada (0 ha + 0165.12 m2) (78.222%) Y Maíz (0 ha +0,045.97 m2) (21.780%).

D. Cobertura boscosa y Uso del Suelo 2021:

Polígono 1: Infraestructura (0 ha + 0360.63 m2) (100.000%)

Polígono 2: Infraestructura (0 ha + 081.34 m2) (99.230%) Playa y arenal natural (0 ha + 0,000.04m2) (0.040%) y rastrojo y vegetación arbustiva (0ha + 0.000.40m2) (0.730%).

Polígono 3: Infraestructura (0 ha + 0,499.78 m2), Playa y arenal natural (0 ha +0,038.03 m2) (89.365%), Playa y arenal natural (0 ha + 0,038.03 m2) (6.800%) y Rastrojo y vegetación arbustiva (0 ha + 0,021.45m2) (3.836%).

Polígono 4: Infraestructura (0 ha + 0,040.76 m2) (36.193%) y Playa y arenal natural (0 ha + 0,075.85m2) (63.806%).

Area de Alteración Playa El Toro: Pasto (0 ha + 0211.09m2) (100.000%).

E. Diagnóstico de Bosque y Otras Tierras Boscosas, 2019:

Polígono 1: Bosque y otras tierras boscosas (0 ha + 0,348.41 m2) (96.611%) y otras tierras (0 ha + 0,012.22 m2) (3.389%).

Polígono 2: Bosque y otras tierras boscosas (0 ha + 007.15 m2) (8.727%) y otras tierras (0 ha + 0,074.82 m2) (91.277%).

Polígono 3: Bosque y otras tierras boscosas (0 ha + 0,423.69 m2) (75.760%) y otras tierras (0 ha + 0,135.57 m2) (24.241%).

Polígono 4: Bosque y otras tierras boscosas (0 ha + 035.02 m2) (31.099%) y otras tierras (0 ha + 0,077.59 m2) (68.899%).

Area de Alteración Playa El Toro: Bosque y otras tierras boscosas (0 ha + 0,047.17 m2) (22.348%) y Otras tierras (0 ha + 0,163.92 m2) (77.652 %).

F. Capacidad agrológica del Suelo:

No aplica para el proyecto

H. Cuenca Hidrográfica:

No aplica para el proyecto”

Que mediante Informe Técnico No. DAPB-0331-2024 de 31 de julio de 2024, se presentan las siguientes conclusiones respecto al proyecto **MODOS ALTERNATIVOS DE MOVILIDAD EN PEDASÍ, PROVINCIA DE LOS SANTOS**:

Parte del alineamiento de la ciclovía recae dentro de los límites del área protegida **REFUGIO DE VIDA SILVESTRE PABLO ARTURO BARRIOS**. El proyecto denominado, “**MODOS ALTERNATIVOS DE MOVILIDAD EN EL DISTRITO DE PEDASÍ, PROVINCIA DE LOS SANTOS**”, ES VIABLE, pero deberá apegarse a las normativas del área protegida Refugio de Vida Silvestre Pablo Arturo Barrios y a la sostenibilidad y conservación de los recursos naturales existentes en el área **EL INFORME TÉCNICO N° SAPB-LS-002-2024**, señala que el proyecto denominado “**MODOS ALTERNATIVOS DE MOVILIDAD EN PEDASÍ**”, corresponde aproximadamente unos 150 m y 110 m de las vías que conducen a playa El Arenal y playa El Toro, ambos se localizan dentro del Refugio de Vida Silvestre Pablo Arturo Barrios, Creado mediante Acuerdo Municipal 4 de 11 de febrero de 1992, publicado en Gaceta Oficial No.22,148 de 21 de octubre de 1992 y modificado mediante **RESOLUCIÓN AG-0313-2009** "Por medio de la cual se declara área protegida el Refugio de Vida Silvestre Pablo Arturo Barrios y se establecen otras disposiciones".

El **INFORME TÉCNICO N° SAPB-LS-002-2024**, señala que, en cuanto al trayecto del ciclovía y la senda peatonal que conduce hacia Playa El Toro, es importante mencionar, que el impacto será mínimo, debido a que el proyecto se llevará a cabo al lado izquierdo de la servidumbre pública, donde hay presencia de actividades antropogénica tales como: calle asfaltada y local comercial, durante el recorrido no se presencié fauna.

El **INFORME TÉCNICO N° SAPB-LS-002-2024**, señala que, durante el recorrido en la vía que conduce a playa El Arenal, se observó que dicho proyecto colindará con una zona inundable que actualmente ha sido intervenida con actividades antropogénica por la colocación de alcantarilla que favorecen el flujo dinámico de las aguas, evitando inundaciones en el área que podrían ser provocadas por las altas mareas, en mención a lo expuesto anteriormente se nos hace la respectiva aclaración que en este punto, no se realizará ningún tipo dragado para la colocación de nuevas alcantarillas, por lo que solo se colocará un pasa manos con el fin de minimizar el impacto ambiental en el área.

De acuerdo **Memorando DIAM-1049-2024** de 8 de julio del 2024, la Dirección de Información Ambiental, presenta los resultados de la verificación de coordenadas del proyecto denominado “**MODOS ALTERNATIVOS DE MOVILIDAD EN EL DISTRITO DE PEDASÍ, PROVINCIA DE LOS SANTOS**”.

Área de Globo de Terreno Playa El Arenal
Polígono 1: 0ha +0,360.63 m2.
Polígono 2: 0ha +0,081.97 m2.
Polígono 3: 0ha +0,559.26 m2.
Polígono 4: 0ha +0,112.61 m2.
Área de Alteración Playa El Toro: 0ha +0,211.09 m2.

Las coordenadas presentadas por la **AUTORIDAD DE TURISMO DE PANAMA** eran poligonales, no lineales de la ciclovía.

Que la **AUTORIDAD DE TURISMO DE PANAMÁ** señala que en la documentación entregada que existe una Nota de certificación emitida por el Ministerio de Vivienda y Ordenamiento Territorial – Regional de Los Santos, donde se indica que de playa Arenal a Pedasí, la servidumbre es de 12.00 mts según plano N°70501-20129 del 21 de octubre de 2008 y 15.00 mts según el plano N°70501-37275 del 21 de agosto de 2017. En tanto para playa El Toro a Pedasí, la servidumbre es de 15.00 mts según el Plano N°70501-37675 del 21 de febrero de 2019.

Que mediante **Informe Técnico No. DAPB-0331-2024 de 31 de julio de 2024**, se presentan las siguientes recomendaciones respecto al proyecto “**MODOS ALTERNATIVOS DE MOVILIDAD EN PEDASÍ, PROVINCIA DE LOS SANTOS**”:

Basados en el **INFORME TÉCNICO N° SAPB-LS-002-2024**, y el **INFORME DE VIABILIDAD No. DAPB-0331-2024** de 31 de julio de 2024, se recomienda aprobar la viabilidad del proyecto denominado “**MODOS ALTERNATIVOS DE MOVILIDAD EN EL DISTRITO DE PEDASÍ, PROVINCIA DE LOS SANTOS**”, cuyo promotor es La Autoridad de Turismo de Panamá, ubicados dentro del Refugio de Vida Silvestre Pablo Arturo Barrios.

La Autoridad de Turismo de Panamá deberá presentar en el Estudio de Impacto Ambiental, las coordenadas de la longitud del alineamiento de la ciclovía.

El Promotor deberá mantener una comunicación constante, antes, durante y después de culminados los trabajos con el personal del Refugio de Vida Silvestre Pablo Arturo Barrios.

El promotor deberá cumplir con las conclusiones y recomendaciones efectuadas al proyecto, toda vez sean presentadas en el Estudio de Impacto Ambiental.

Se considera el proyecto en referencia, de interés social para el beneficio y desarrollo de las comunidades; que las actividades se realicen en apego a la normativa del área protegida, sostenibilidad y conservación de los recursos naturales existentes en el área.

Contar con un Plan de Rescate y Reubicación de Fauna y Flora (PRRFF) en las áreas de construcción como lo establece la resolución 02-92 del 16 de junio del 2008 del Ministerio de Ambiente que reglamenta los Planes de Rescate y Reubicación de Fauna y Flora. De ser necesario.

El Promotor, para la tala y poda necesaria de árboles en las áreas donde se requiera por la construcción, es necesario solicitar un permiso previo a la actividad con la Dirección Regional del Ministerio de Ambiente de Los Santos.

El promotor se compromete en cumplir con los lineamientos establecidos la norma de creación de impactar lo menos posible el área protegida para no alterar su entorno.

El promotor señala que en la documentación entregada existe una Nota de certificación emitida por el Ministerio de Vivienda y Ordenamiento Territorial – Regional de Los Santos, donde se indica que de playa Arenal a Pedasí, la servidumbre es de 12.00 mts según plano N°70501-20129 del 21 de octubre de 2008 y 15.00 mts según el plano N°70501-37275 del 21 de agosto de 2017. En tanto para playa El Toro a Pedasí, la servidumbre es de 15.00 mts según el Plano N°70501-37675 del 21 de febrero de 2019, por lo que se recomienda que el proyecto **“MODOS ALTERNATIVOS DE MOVILIDAD EN EL DISTRITO DE PEDASÍ, PROVINCIA DE LOS SANTOS”** se mantenga la servidumbre existente.

Que a través de la Resolución AG-0313-2009, "Por medio de la cual se declara área protegida el Refugio de Vida Silvestre Pablo Arturo Barrios y se establecen otras disposiciones";

Que el Decreto Ejecutivo No. 2 de 27 de marzo de 2024, “Que modifica y adiciona disposiciones al Decreto Ejecutivo No. 1 de 2023, que reglamenta el Capítulo III del título del II del Texto Único de Ley 41 de 1998, sobre el Proceso de Evaluación Ambiental”;

Que el artículo 51 del Texto Único de la Ley 41 de 1 de agosto de 1998, General de Ambiente crea el Sistema Nacional de Áreas Protegidas, identificado con la sigla SINAP, conformado por todas las áreas protegidas legalmente establecidas o que se establezcan por leyes, decretos, resoluciones, acuerdos municipales, o convenios internacionales ratificados por la República de Panamá, y que las áreas protegidas son bienes de dominio público del Estado, y serán reguladas por el Ministerio de Ambiente, reconociendo los compromisos internacionales ratificados por la República de Panamá relacionados con el manejo, uso y gestión de áreas protegidas;

Que mediante la Ley 8 de 25 de marzo de 2015, se crea el Ministerio de Ambiente como la entidad rectora del Estado en materia de protección, conservación, preservación y restauración del ambiente y el uso sostenible de los recursos naturales para asegurar el cumplimiento y aplicación de las leyes, los reglamentos y la Política Nacional de Ambiente;

Que de conformidad con el artículo 30, del Decreto Ejecutivo No. 1 de 1 de marzo de 2023.

Que reglamenta el Capítulo III del Título II del Texto Único de la Ley 41 de 1998, sobre el Proceso de Evaluación de Impacto Ambiental, y se dictan otras disposiciones”, en los casos de estudios de impacto ambiental de actividades, obras o proyectos a desarrollarse dentro en las áreas protegidas, el mismo deberá estar acompañado con la resolución de aprobación de la viabilidad ambiental emitida por la Dirección de Áreas Protegidas y Biodiversidad;

Que mediante Resolución DM-0658-2015 de 24 de noviembre de 2015, se delegan funciones al Director (a) de Áreas Protegidas y Vida Silvestre (hoy Dirección de Áreas Protegidas y Biodiversidad) para la expedición de resoluciones referentes a la aprobación o rechazo de viabilidad para proyectos a desarrollarse en áreas protegidas;

Que la solicitud de viabilidad presentada por el **“AUTORIDAD DE TURISMO DE PANAMÁ”** para el proyecto **“MODOS ALTERNATIVOS DE MOVILIDAD EN PEDASÍ, PROVINCIA DE LOS SANTOS”**, cumple con todos los requisitos establecidos en la Resolución DM-0074-2021 de 18 de febrero de 2021 y demás normativas vigentes;

RESUELVE:

PRIMERO: APROBAR la viabilidad para el proyecto **“MODOS ALTERNATIVOS DE MOVILIDAD EN PEDASÍ, PROVINCIA DE LOS SANTOS”**, por **AUTORIDAD DE TURISMO DE PANAMÁ**, a desarrollarse en el corregimiento de Pedasí (cabecera), distrito de Pedasí, Provincia de Los Santos, de acuerdo a las coordenadas geográficas señaladas y únicamente en el Anexo I de la presente Resolución.

SEGUNDO: ADVERTIR a **AUTORIDAD DE TURISMO DE PANAMÁ**, que debe acogerse al cumplimiento de las recomendaciones efectuadas en Informe Técnico de Inspección de Viabilidad en Áreas Protegidas N° SAPB-LS-002-2024 de 04 de julio de 2024 y, Informe Técnico No. DAPB-0331-2024 de 31 de julio de 2024 transcritas en la parte motiva de la presente Resolución.

TERCERO: ADVERTIR a **AUTORIDAD DE TURISMO DE PANAMÁ** que la aprobación de esta viabilidad ambiental no exime del cumplimiento de otras normativas.

CUARTO: ADVERTIR que la presente Resolución tiene una vigencia de dos (2) años a partir de su notificación para la presentación del estudio de impacto ambiental correspondiente; vencido este término será necesario realizar una nueva solicitud de viabilidad.

QUINTO: NOTIFICAR el contenido de la presente Resolución a **AUTORIDAD DE TURISMO DE PANAMÁ**.

SEXTO: ADVERTIR que, contra la presente Resolución, **AUTORIDAD DE TURISMO DE PANAMÁ**, podrá interponer recurso de reconsideración dentro del plazo de cinco (5) días hábiles contados a partir de su notificación.

FUNDAMENTO DE DERECHO: Decreto Ejecutivo No. 2 de 27 de marzo de 2024, Decreto Ejecutivo No 1 de 1 de marzo de 2023, Texto Único de la Ley 41 de 1 de agosto de 1998, Ley 8 de 25 de marzo de 2015, Resolución DM-0074-2021 de 18 de febrero de 2021, Resolución AG-0313-2009 de 4 de mayo de 2009 y demás normas concordantes y complementarias.

Dado en la ciudad de Panamá a los cinco (05) días del mes de agosto del año dos mil veinticuatro (2024).

NOTIFÍQUESE Y CÚMPLASE,

LAURA FERNÁNDEZ S.
Directora de Áreas Protegidas y Biodiversidad, Encargada

 GOBIERNO NACIONAL CON PASO FIRME	MINISTERIO DE AMBIENTE
DIRECCIÓN DE ÁREAS PROTEGIDAS Y BIODIVERSIDAD	

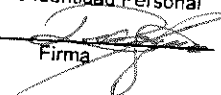
 REPÚBLICA DE PANAMÁ GOBIERNO NACIONAL	MINISTERIO DE AMBIENTE
NOTIFICACIÓN	
Hoy <u>09</u> del mes <u>agosto</u> de año <u>2024</u>	
Se notificó a <u>Luis Barranco</u>	
de la Resolución <u>DAPB-192-2024</u> del día <u>05</u>	
del mes <u>agosto</u> del año <u>2024</u>	
NOTIFICADO <u>Luis Barranco</u> Nombre y Apellido <u>8-464-466</u> Cédula de Identidad Personal  Firma	NOTIFICADOR <u>Cristóbal Samudio</u> Nombre y Apellido <u>8-910-1429</u> Cédula de Identidad Personal <u>C. Samudio</u> Firma

ANEXO I
MODOS ALTERNATIVOS DE MOVILIZACIÓN

Coordenadas del Área de Afectación dentro de RVSPB - Playa El Arenal - Polígono 1 - UTM-WGS84 N17			
Vértice	Distancia	UTM X	UTM Y
1	0.0	608079.5	835415.0
2	0.0	608079.5	835415.0
3	1.8	608078.3	835416.4
4	3.1	608077.5	835417.3
5	3.1	608077.5	835417.4
6	5.4	608078.0	835419.6
7	10.8	608079.0	835424.9
8	16.2	608079.3	835430.3
9	21.6	608078.9	835435.7
10	27.0	608077.8	835441.0
11	40.2	608074.4	835453.7
12	45.4	608072.7	835458.6
13	50.6	608070.5	835463.3
14	63.6	608064.2	835474.7
15	69.4	608061.2	835479.7
16	75.3	608058.6	835485.0
17	81.2	608056.3	835490.4
18	102.9	608049.7	835511.1
19	107.6	608048.7	835515.7
20	113.6	608047.7	835521.6
21	117.9	608047.0	835525.9
22	121.2	608046.7	835529.2
23	125.7	608045.9	835533.6
24	130.2	608044.4	835537.8
25	136.4	608041.9	835543.5
26	145.7	608037.3	835551.5
27	146.7	608038.2	835552.0
28	148.2	608039.5	835552.8
29	154.4	608042.6	835547.3
30	158.5	608044.5	835543.7
31	163.9	608046.7	835538.8
32	168.8	608048.3	835534.2
33	173.7	608049.2	835529.4
34	177.0	608049.5	835526.1
35	181.0	608050.2	835522.1
36	187.1	608051.1	835516.1
37	191.4	608052.1	835511.9
38	213.1	608058.7	835491.2
39	218.8	608060.9	835486.0
40	224.5	608063.4	835480.9
41	230.2	608066.3	835476.0
42	243.3	608072.7	835464.5
43	248.8	608075.0	835459.6
44	254.3	608076.8	835454.4
45	267.4	608080.2	835441.7
46	273.2	608081.4	835436.1

47	278.9	608081.8	835430.3
48	284.6	608081.5	835424.6
49	290.4	608080.5	835419.0
50	294.4	608079.5	835415.1
Sup Total Polígono 1 (m²) 360.63			

Coordenadas del Área de Afectación dentro de RVSPB - Playa El Arenal - Polígono 2 UTM-WGS84 N17			
Vértice	Distancia	UTM X	UTM Y
1	655.3	608050.6	835557.9
2	656.3	608049.8	835557.2
3	657.4	608048.9	835556.6
4	658.4	608048.0	835556.2
5	659.4	608046.9	835556.0
6	660.5	608045.9	835556.0
7	661.5	608044.9	835556.1
8	662.6	608043.9	835556.5
9	663.6	608043.0	835557.0
10	664.6	608042.1	835557.6
11	665.7	608041.4	835558.4
12	667.1	608042.6	835559.2
13	668.1	608043.3	835560.0
14	668.9	608043.8	835559.4
15	669.4	608044.2	835559.1
16	670.0	608044.7	835558.8
17	670.6	608045.2	835558.6
18	671.1	608045.8	835558.5
19	671.7	608046.3	835558.5
20	672.2	608046.9	835558.5
21	672.8	608047.4	835558.7
22	673.3	608047.9	835558.9
23	673.9	608048.4	835559.2
24	674.4	608048.8	835559.6
25	675.0	608049.1	835560.1
26	679.0	608051.4	835563.4
27	679.5	608051.6	835563.8
28	695.0	608058.4	835577.7
29	695.8	608058.8	835578.4
30	698.1	608060.0	835580.4
31	698.7	608060.3	835580.9
32	699.7	608061.2	835580.4
33	701.2	608062.5	835579.6
34	701.7	608062.2	835579.1
35	704.1	608061.0	835577.1
36	704.6	608060.7	835576.6
37	720.1	608053.8	835562.7
38	720.9	608053.5	835562.0
39	724.9	608051.2	835558.7
Sup Total Polígono 2 (m²) 81.97			

Coordenadas del Área de Afectación dentro de RVSPB - Playa El Arenal - Polígono 3 UTM-WGS84 N17			
Vértice	Distancia	UTM X	UTM Y
1	294.6	608086.4	835407.0
2	295.9	608085.6	835408.0
3	298.8	608083.7	835410.1
4	313.7	608086.2	835424.9
5	319.0	608086.8	835430.1
6	324.3	608086.8	835435.4
7	329.6	608086.3	835440.7
8	334.9	608085.2	835445.9
9	340.2	608083.5	835450.9
10	350.8	608079.5	835460.7
11	375.6	608068.2	835482.8
12	379.8	608066.4	835486.6
13	383.9	608065.0	835490.5
14	413.5	608056.3	835518.8
15	419.9	608054.7	835524.9
16	426.2	608053.8	835531.2
17	432.5	608053.6	835537.5
18	438.8	608054.0	835543.8
19	445.2	608055.1	835550.1
20	451.5	608056.9	835556.1
21	457.8	608059.3	835562.0
22	464.2	608062.3	835567.6
23	474.4	608067.6	835576.3
24	476.5	608069.4	835575.1
25	477.5	608070.3	835574.6
26	487.7	608065.0	835565.9
27	493.7	608062.2	835560.6
28	499.6	608059.9	835555.1
29	505.6	608058.2	835549.3
30	511.6	608057.2	835543.4
31	517.6	608056.8	835537.5
32	523.6	608057.0	835531.5
33	529.6	608057.8	835525.5
34	535.6	608059.3	835519.7
35	565.3	608068.1	835491.4
36	569.1	608069.4	835487.8
37	572.9	608071.0	835484.3
38	598.0	608082.4	835462.0
39	608.7	608086.5	835452.1
40	614.3	608088.2	835446.7
41	620.0	608089.4	835441.2
42	625.6	608090.0	835435.6
43	631.3	608089.9	835429.9
44	636.9	608089.3	835424.3
45	654.2	608086.5	835407.3
Sup Total Polígono 3 (m²) 559.26			

Coordenadas del Área de Afectación dentro de RVSPB - Playa El Arenal - Polígono 4 UTM-WGS84 N17		
Distancia	UTM X	UTM Y
46.6	608059.3	835519.7
49.1	608058.7	835522.2
52.6	608057.8	835525.5
55.3	608057.4	835528.3
85.4	608061.1	835558.1
88.1	608062.2	835560.6
91.6	608063.8	835563.7
94.1	608065.0	835565.9
Sup Total Polígono 4 (m²) 112.60		

Coordenadas del Área de Afectación dentro de RVSPB - Playa El Toro UTM-WGS84 N17			
Vértice	Distancia	UTM X	UTM Y
1	2.4	609945.4	832411.4
2	14.9	609942.6	832399.1
3	20.5	609941.0	832393.8
4	26.0	609938.8	832388.7
5	31.5	609936.0	832384.0
6	37.1	609932.6	832379.6
7	42.6	609928.7	832375.6
8	48.2	609924.4	832372.2
9	53.1	609920.4	832369.3
10	53.6	609920.6	832368.9
11	54.6	609921.2	832368.1
12	56.4	609919.8	832367.1
13	63.8	609913.9	832362.5
14	71.2	609908.5	832357.5
15	76.4	609905.1	832353.6
16	77.5	609904.7	832354.8
17	79.3	609904.3	832356.5
18	83.0	609906.7	832359.2
19	90.7	609912.3	832364.4
20	98.3	609918.3	832369.1
21	100.1	609919.8	832370.2
22	105.0	609923.8	832373.0
23	110.4	609928.0	832376.4
24	115.8	609931.8	832380.2
25	121.3	609935.1	832384.5
26	126.7	609937.9	832389.2
27	132.1	609940.0	832394.2
28	137.5	609941.6	832399.4
29	149.1	609944.2	832410.6
30	151.4	609941.9	832411.2
31	153.8	609939.7	832411.7
32	164.4	609937.5	832401.3
33	168.8	609936.4	832397.0
34	173.2	609934.8	832392.9
35	177.6	609932.7	832389.0



36	178.1	609932.5	832388.6
37	178.5	609932.2	832388.3
38	178.9	609931.9	832387.9
39	193.2	609920.8	832379.0
40	199.2	609915.9	832375.6
41	199.2	609915.9	832375.6
42	199.2	609915.9	832375.6
43	201.4	609917.2	832373.8
44	202.4	609916.4	832373.2
45	203.2	609915.7	832372.8
46	210.4	609909.9	832368.5
47	217.6	609904.6	832363.7
48	220.2	609902.8	832361.8
49	222.8	609902.1	832364.2
50	223.9	609901.8	832365.3
51	225.7	609903.1	832366.6
52	232.7	609908.3	832371.2
53	239.7	609913.9	832375.4
54	240.5	609914.5	832375.8
55	241.4	609915.3	832376.4
56	247.4	609920.2	832379.8
57	261.6	609931.3	832388.7
58	261.9	609931.5	832388.9
59	262.2	609931.7	832389.2
60	262.5	609931.8	832389.4
61	266.8	609933.8	832393.3
62	271.2	609935.4	832397.3
63	275.5	609936.5	832401.5
64	287.1	609938.9	832412.9
65	291.5	609943.1	832411.9
Sup Total Polígono (m²) 211.1			

RF